

S82.4X Fraktur der Fibula, isoliert

X steht für eine beliebige Zahl, d.h Diagnosecode S824 inklusive aller Unter-codes

Fallzahlen pro Jahr	mit Diagnose	davon Hauptdiagnose
Hochgerechnete Anzahl Fälle pro Jahr	1049	737
davon mit isolierter Diagnose	344	344

Soziodemographie	mit Diagnose	davon Hauptdiagnose
Durchschnittsalter	42.8	41.8
Median Alter	44.0	43.63
Anteil Berufsunfälle	21%	24%
Anteil Frauen	34%	34%

Heilkosten (in CHF)	mit Diagnose	davon Hauptdiagnose
Durchschnittliche Heilkosten	16156	6898
Median der Heilkosten	3063	2052
10% der Fälle haben Heilkosten von weniger als	786	699
10% der Fälle haben Heilkosten von mehr als	33853	14899
Anteil dieser 10% der Fälle an den gesamten HK	66%	59%

Versicherungsleistungen Total (in CHF)	mit Diagnose	davon Hauptdiagnose
Durchschnittliche Versicherungsleistungen	35295	15312
Median der Versicherungsleistungen	10145	7092
10% der Fälle haben VL von weniger als	1342	1109
10% der Fälle haben VL von mehr als	56374	31149
Anteil dieser 10% der Fälle an den gesamten VL	66%	53%

Entschädigte Tage	mit Diagnose	davon Hauptdiagnose
Anzahl der Fälle mit entschädigten Tagen pro Jahr	868	589
Anteil der Fälle mit entschädigten Tagen pro Jahr	83%	80%
Durchschnittliche Zahl entschädigter Tage bei den Taggeldfällen	108	75
Durchschnittliche Zahl entschädigter Tage über alle Unfälle	89	60
Median der entschädigten Tage (Renten nicht berücksichtigt)	43	36

Renten	mit Diagnose	davon Hauptdiagnose
Durchschnittliche Anzahl Todesfälle pro Jahr	1	0
Durchschnittliche Anzahl der Fälle mit IR pro Jahr	10	1
Anteil der Fälle mit IR	1.0%	0.1%
Durchschnittlicher Invaliditätsgrad über alle Fälle	0.3%	0.0%
Durchschnittlicher Invaliditätsgrad der IR-Fälle	35%	21%
Summe der Invaliditätsgrade pro Jahr	352%	13%
Anteil der Fälle mit IE	3%	1%

Hochrechnung aus einer Stichprobe von 419 anerkannten UVG-Unfällen mit Diagnose(n) S82.4X in den Jahren 2014-2018, davon 211 mit dieser(n) Hauptdiagnose(n)

Als traumatische Hauptdiagnose wird bei Fällen mit mehreren Verletzungen diejenige betrachtet, für die im Mittel über alle Fälle mit dieser Diagnose die höchsten Heilkosten beobachtet werden.

S82.4X Fraktur der Fibula, isoliert

X steht für eine beliebige Zahl, d.h Diagnosecode S824 inklusive aller Unter-codes

Verteilung der Heilkosten und der gesamten Versicherungsleistungen

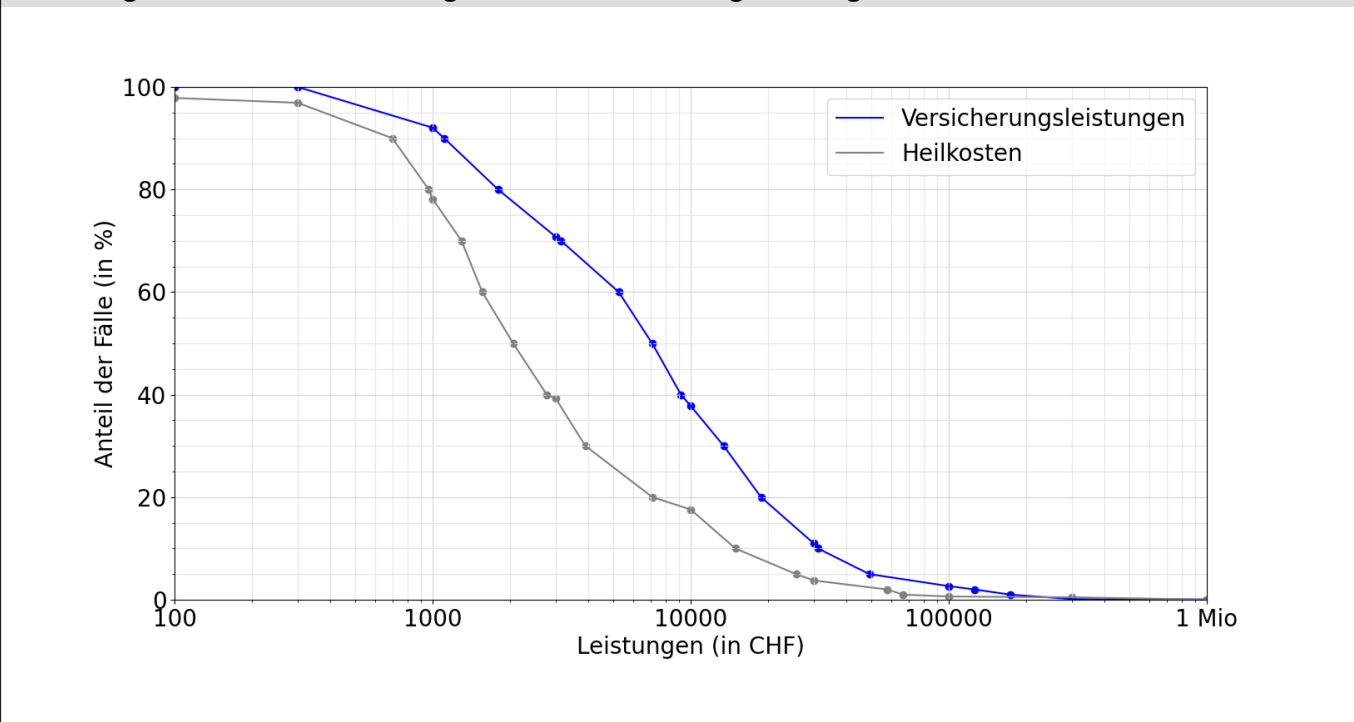

Entschädigte Tage bis zur Wiederaufnahme der Arbeit oder bis zum Festsetzen einer Rente

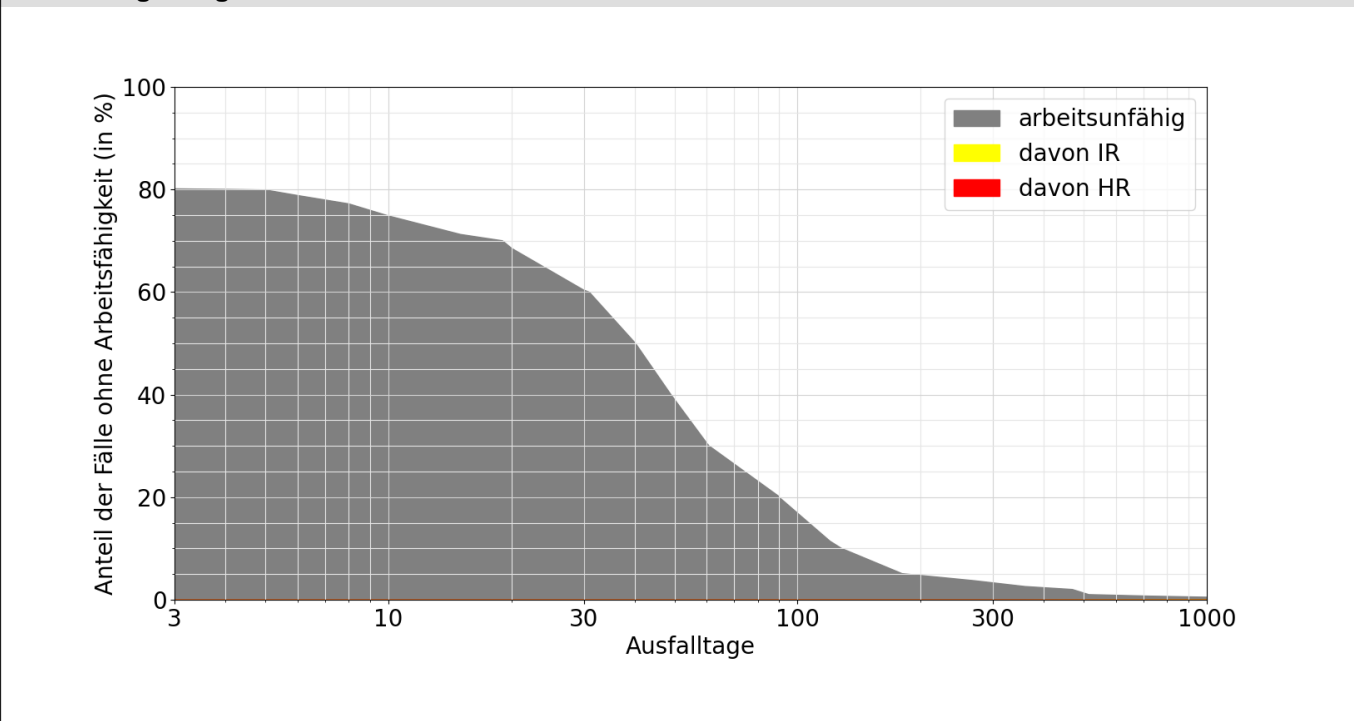

Lesebeispiele:

Nach drei Monaten sind 20% der Verunfallten noch nicht arbeitsfähig, nach 1000 Tagen noch 0.5%.

Bei 0.1% der Fälle wurde innerhalb von 1000 Tagen eine Rente gesprochen, davon in 0.1% Invalidenrenten und 0.0% wegen Todesfällen.