

S82.40 Fraktur der Fibula, isoliert: geschlossen

Fallzahlen pro Jahr	mit Diagnose	davon Hauptdiagnose
Hochgerechnete Anzahl Fälle pro Jahr	1026	724
davon mit isolierter Diagnose	340	340

Soziodemographie	mit Diagnose	davon Hauptdiagnose
Durchschnittsalter	42.7	41.7
Median Alter	44.06	43.96
Anteil Berufsunfälle	21%	23%
Anteil Frauen	34%	35%

Heilkosten (in CHF)	mit Diagnose	davon Hauptdiagnose
Durchschnittliche Heilkosten	14450	5491
Median der Heilkosten	3009	2013
10% der Fälle haben Heilkosten von weniger als	788	689
10% der Fälle haben Heilkosten von mehr als	31842	14337
Anteil dieser 10% der Fälle an den gesamten HK	65%	51%

Versicherungsleistungen Total (in CHF)	mit Diagnose	davon Hauptdiagnose
Durchschnittliche Versicherungsleistungen	32986	13243
Median der Versicherungsleistungen	9744	7011
10% der Fälle haben VL von weniger als	1371	1123
10% der Fälle haben VL von mehr als	53558	29529
Anteil dieser 10% der Fälle an den gesamten VL	65%	47%

Entschädigte Tage	mit Diagnose	davon Hauptdiagnose
Anzahl der Fälle mit entschädigten Tagen pro Jahr	850	580
Anteil der Fälle mit entschädigten Tagen pro Jahr	83%	80%
Durchschnittliche Zahl entschädigter Tage bei den Taggeldfällen	105	72
Durchschnittliche Zahl entschädigter Tage über alle Unfälle	87	58
Median der entschädigten Tage (Renten nicht berücksichtigt)	43	36

Renten	mit Diagnose	davon Hauptdiagnose
Durchschnittliche Anzahl Todesfälle pro Jahr	1	0
Durchschnittliche Anzahl der Fälle mit IR pro Jahr	10	0
Anteil der Fälle mit IR	0.9%	0.1%
Durchschnittlicher Invaliditätsgrad über alle Fälle	0.3%	0.0%
Durchschnittlicher Invaliditätsgrad der IR-Fälle	36%	18%
Summe der Invaliditätsgrade pro Jahr	345%	7%
Anteil der Fälle mit IE	3%	1%

Hochrechnung aus einer Stichprobe von 402 anerkannten UVG-Unfällen mit Diagnose(n) S82.40 in den Jahren 2014-2018, davon 202 mit dieser(n) Hauptdiagnose(n)
 Als traumatische Hauptdiagnose wird bei Fällen mit mehreren Verletzungen diejenige betrachtet, für die im Mittel über alle Fälle mit dieser Diagnose die höchsten Heilkosten beobachtet werden.

S82.40 Fraktur der Fibula, isoliert: geschlossen

Verteilung der Heilkosten und der gesamten Versicherungsleistungen

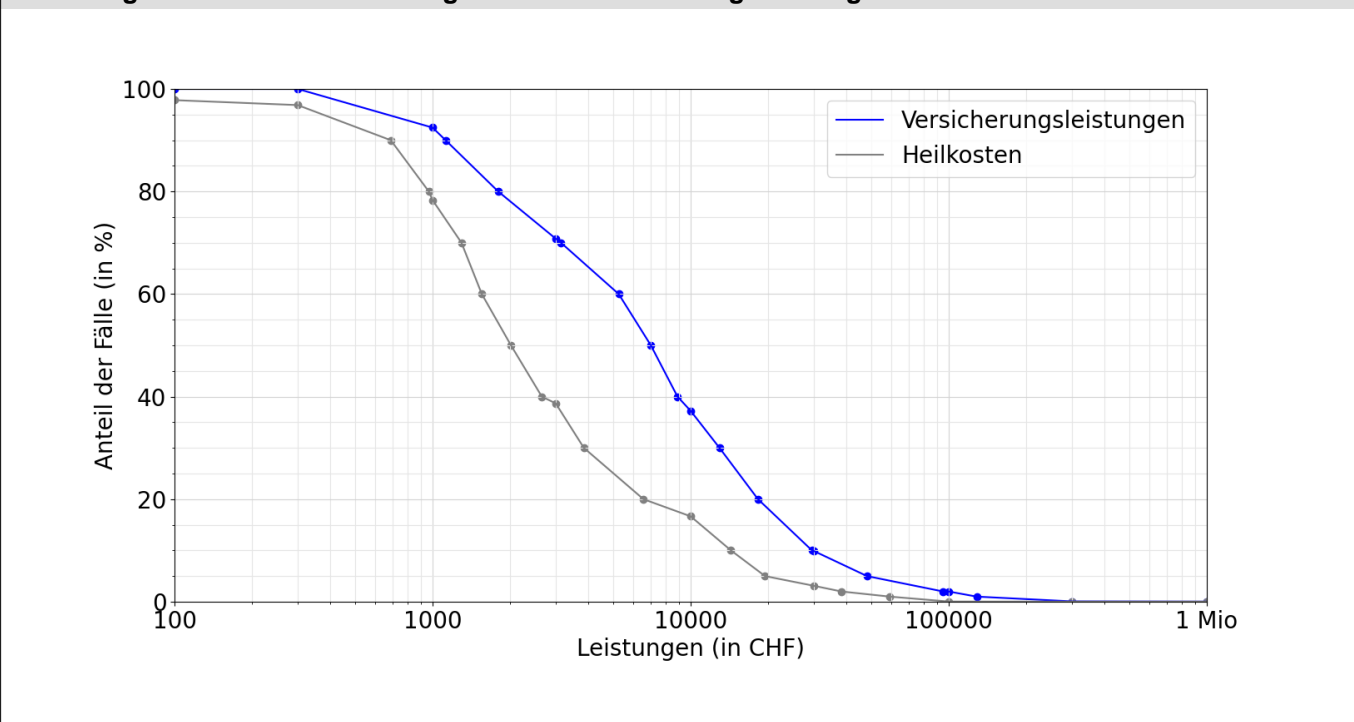

Entschädigte Tage bis zur Wiederaufnahme der Arbeit oder bis zum Festsetzen einer Rente

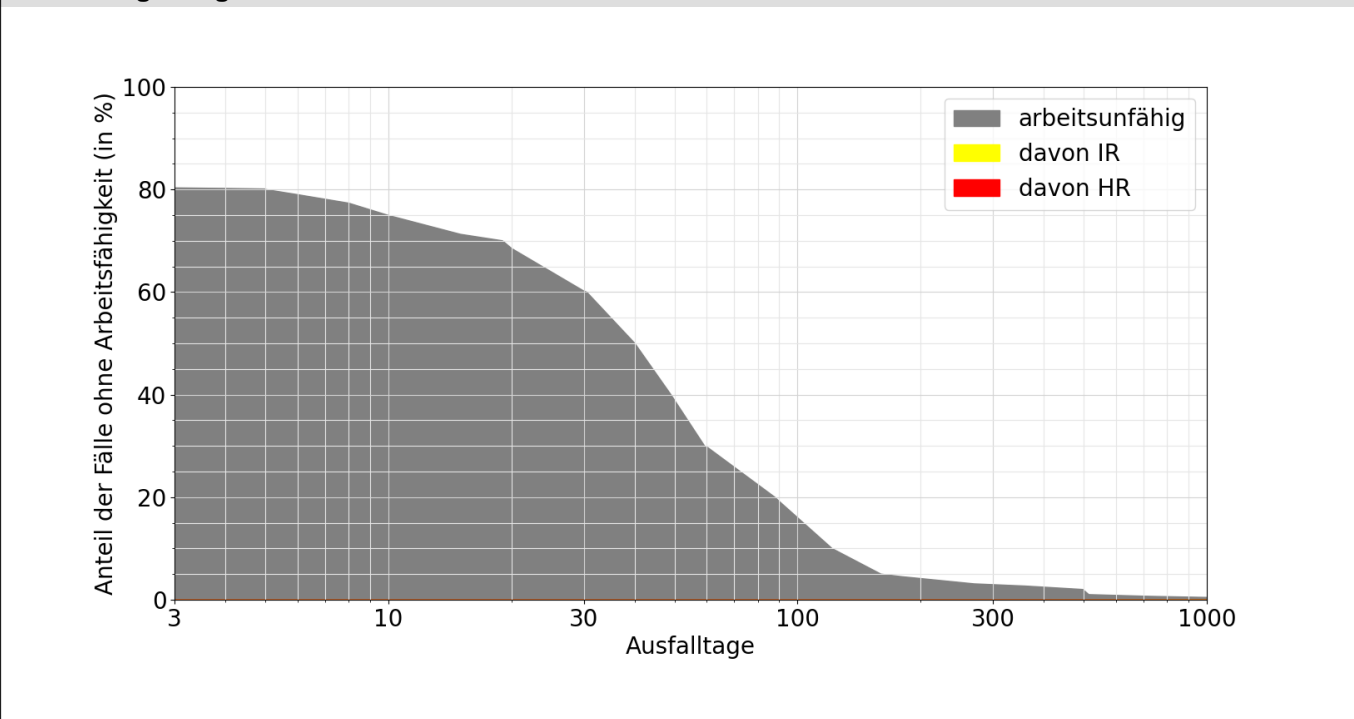

Lesebeispiele:

Nach drei Monaten sind 19% der Verunfallten noch nicht arbeitsfähig, nach 1000 Tagen noch 0.4%.

Bei 0.0% der Fälle wurde innerhalb von 1000 Tagen eine Rente gesprochen, davon in 0.0% Invalidenrenten und 0.0% wegen Todesfällen.