

S82.3X Distale Fraktur der Tibia

X steht für eine beliebige Zahl, d.h Diagnosecode S823 inklusive aller Unter-codes

Fallzahlen pro Jahr	mit Diagnose	davon Hauptdiagnose
Hochgerechnete Anzahl Fälle pro Jahr	1170	976
davon mit isolierter Diagnose	248	248

Soziodemographie	mit Diagnose	davon Hauptdiagnose
Durchschnittsalter	41.8	41.7
Median Alter	42.51	42.48
Anteil Berufsunfälle	20%	21%
Anteil Frauen	36%	38%

Heilkosten (in CHF)	mit Diagnose	davon Hauptdiagnose
Durchschnittliche Heilkosten	28284	20174
Median der Heilkosten	18067	14377
10% der Fälle haben Heilkosten von weniger als	1754	1717
10% der Fälle haben Heilkosten von mehr als	63407	45234
Anteil dieser 10% der Fälle an den gesamten HK	49%	41%

Versicherungsleistungen Total (in CHF)	mit Diagnose	davon Hauptdiagnose
Durchschnittliche Versicherungsleistungen	62625	44253
Median der Versicherungsleistungen	31753	25340
10% der Fälle haben VL von weniger als	3977	3479
10% der Fälle haben VL von mehr als	130150	92579
Anteil dieser 10% der Fälle an den gesamten VL	54%	45%

Entschädigte Tage	mit Diagnose	davon Hauptdiagnose
Anzahl der Fälle mit entschädigten Tagen pro Jahr	1045	867
Anteil der Fälle mit entschädigten Tagen pro Jahr	89%	89%
Durchschnittliche Zahl entschädigter Tage bei den Taggeldfällen	169	148
Durchschnittliche Zahl entschädigter Tage über alle Unfälle	151	132
Median der entschädigten Tage (Renten nicht berücksichtigt)	83	77

Renten	mit Diagnose	davon Hauptdiagnose
Durchschnittliche Anzahl Todesfälle pro Jahr	1	0
Durchschnittliche Anzahl der Fälle mit IR pro Jahr	25	10
Anteil der Fälle mit IR	2.1%	1.0%
Durchschnittlicher Invaliditätsgrad über alle Fälle	0.7%	0.2%
Durchschnittlicher Invaliditätsgrad der IR-Fälle	31%	23%
Summe der Invaliditätsgrade pro Jahr	771%	233%
Anteil der Fälle mit IE	8%	6%

Hochrechnung aus einer Stichprobe von 759 anerkannten UVG-Unfällen mit Diagnose(n) S82.3X in den Jahren 2014-2018, davon 511 mit dieser(n) Hauptdiagnose(n)

Als traumatische Hauptdiagnose wird bei Fällen mit mehreren Verletzungen diejenige betrachtet, für die im Mittel über alle Fälle mit dieser Diagnose die höchsten Heilkosten beobachtet werden.

S82.3X Distale Fraktur der Tibia

X steht für eine beliebige Zahl, d.h Diagnosecode S823 inklusive aller Unter-codes

Verteilung der Heilkosten und der gesamten Versicherungsleistungen

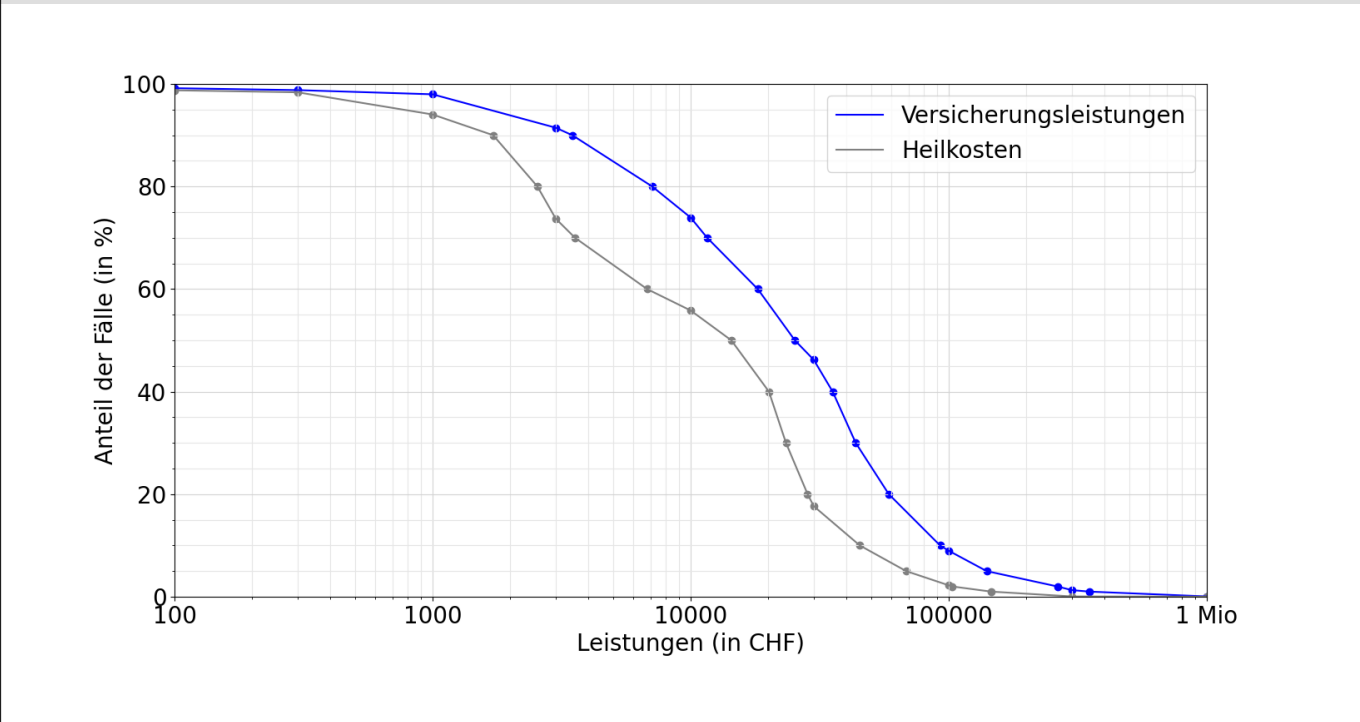

Entschädigte Tage bis zur Wiederaufnahme der Arbeit oder bis zum Festsetzen einer Rente

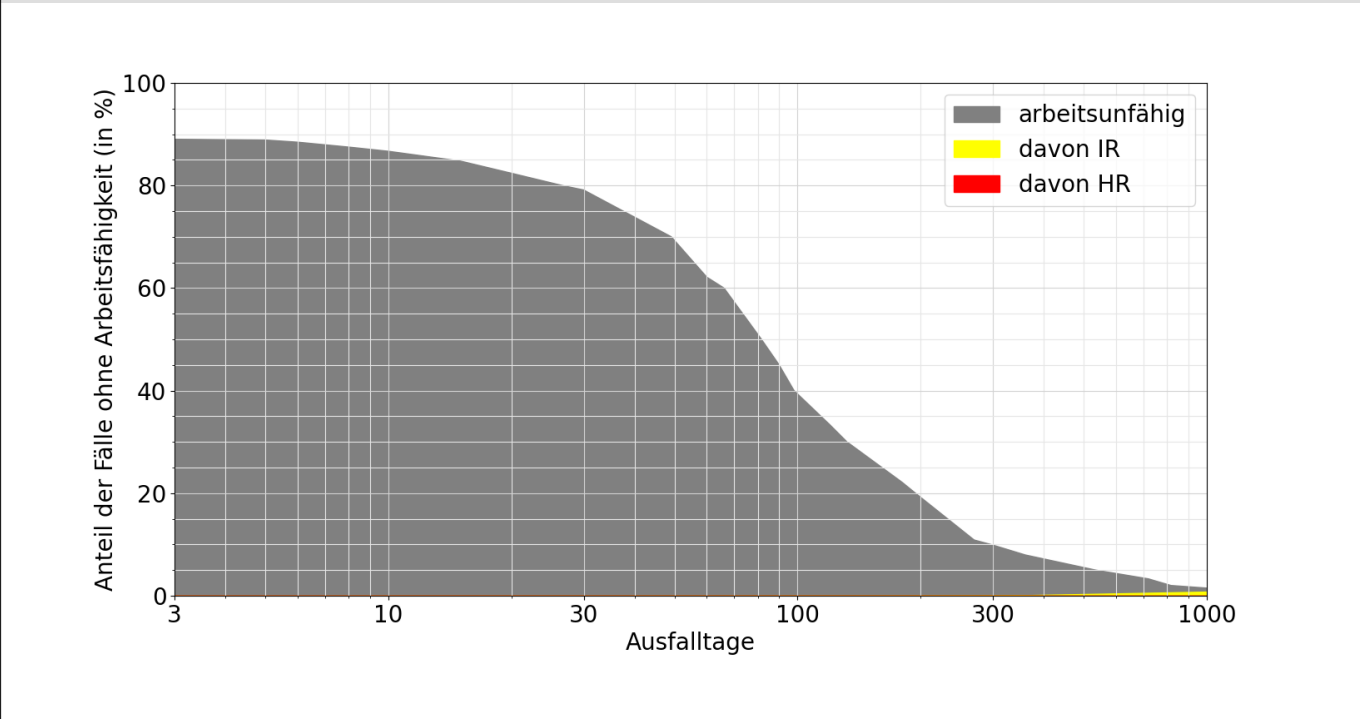

Lesebeispiele:

Nach drei Monaten sind 45% der Verunfallten noch nicht arbeitsfähig, nach 1000 Tagen noch 1.5%.

Bei 0.8% der Fälle wurde innerhalb von 1000 Tagen eine Rente gesprochen, davon in 0.8% Invalidenrenten und 0.0% wegen Todesfällen.