

S82.31 Distale Fraktur der Tibia: offen

Fallzahlen pro Jahr	mit Diagnose	davon Hauptdiagnose
Hochgerechnete Anzahl Fälle pro Jahr	98	75
davon mit isolierter Diagnose	20	20

Soziodemographie	mit Diagnose	davon Hauptdiagnose
Durchschnittsalter	41.2	42.0
Median Alter	38.24	41.33
Anteil Berufsunfälle	18%	19%
Anteil Frauen	11%	13%

Heilkosten (in CHF)	mit Diagnose	davon Hauptdiagnose
Durchschnittliche Heilkosten	86335	53512
Median der Heilkosten	41454	36494
10% der Fälle haben Heilkosten von weniger als	8204	7269
10% der Fälle haben Heilkosten von mehr als	266048	111062
Anteil dieser 10% der Fälle an den gesamten HK	32%	33%

Versicherungsleistungen Total (in CHF)	mit Diagnose	davon Hauptdiagnose
Durchschnittliche Versicherungsleistungen	195069	113070
Median der Versicherungsleistungen	74742	71952
10% der Fälle haben VL von weniger als	18551	17097
10% der Fälle haben VL von mehr als	466134	270308
Anteil dieser 10% der Fälle an den gesamten VL	51%	43%

Entschädigte Tage	mit Diagnose	davon Hauptdiagnose
Anzahl der Fälle mit entschädigten Tagen pro Jahr	89	67
Anteil der Fälle mit entschädigten Tagen pro Jahr	91%	89%
Durchschnittliche Zahl entschädigter Tage bei den Taggeldfällen	377	327
Durchschnittliche Zahl entschädigter Tage über alle Unfälle	343	291
Median der entschädigten Tage (Renten nicht berücksichtigt)	250	245

Renten	mit Diagnose	davon Hauptdiagnose
Durchschnittliche Anzahl Todesfälle pro Jahr	1	0
Durchschnittliche Anzahl der Fälle mit IR pro Jahr	9	4
Anteil der Fälle mit IR	9.4%	5.3%
Durchschnittlicher Invaliditätsgrad über alle Fälle	3.5%	1.3%
Durchschnittlicher Invaliditätsgrad der IR-Fälle	37%	24%
Summe der Invaliditätsgrade pro Jahr	343%	94%
Anteil der Fälle mit IE	25%	19%

Hochrechnung aus einer Stichprobe von 148 anerkannten UVG-Unfällen mit Diagnose(n) S82.31 in den Jahren 2014-2018, davon 90 mit dieser(n) Hauptdiagnose(n)
 Als traumatische Hauptdiagnose wird bei Fällen mit mehreren Verletzungen diejenige betrachtet, für die im Mittel über alle Fälle mit dieser Diagnose die höchsten Heilkosten beobachtet werden.

S82.31 Distale Fraktur der Tibia: offen

Verteilung der Heilkosten und der gesamten Versicherungsleistungen

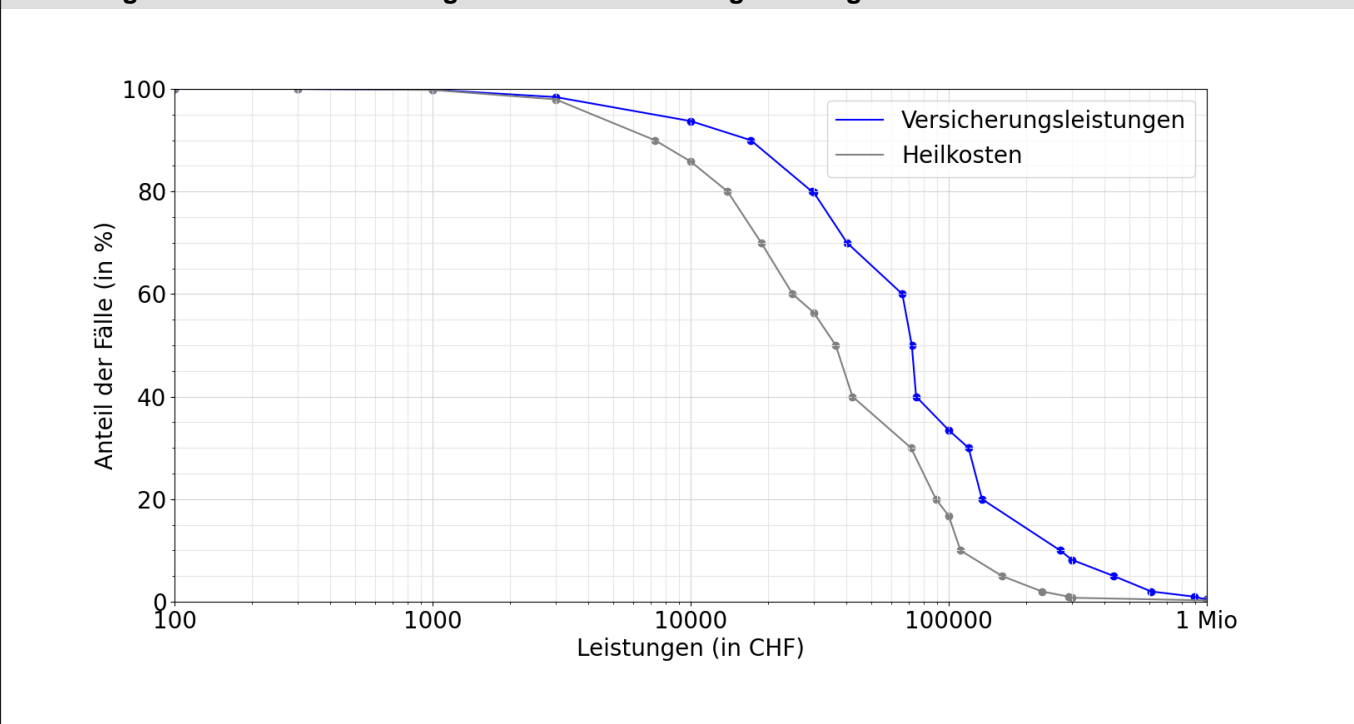

Entschädigte Tage bis zur Wiederaufnahme der Arbeit oder bis zum Festsetzen einer Rente

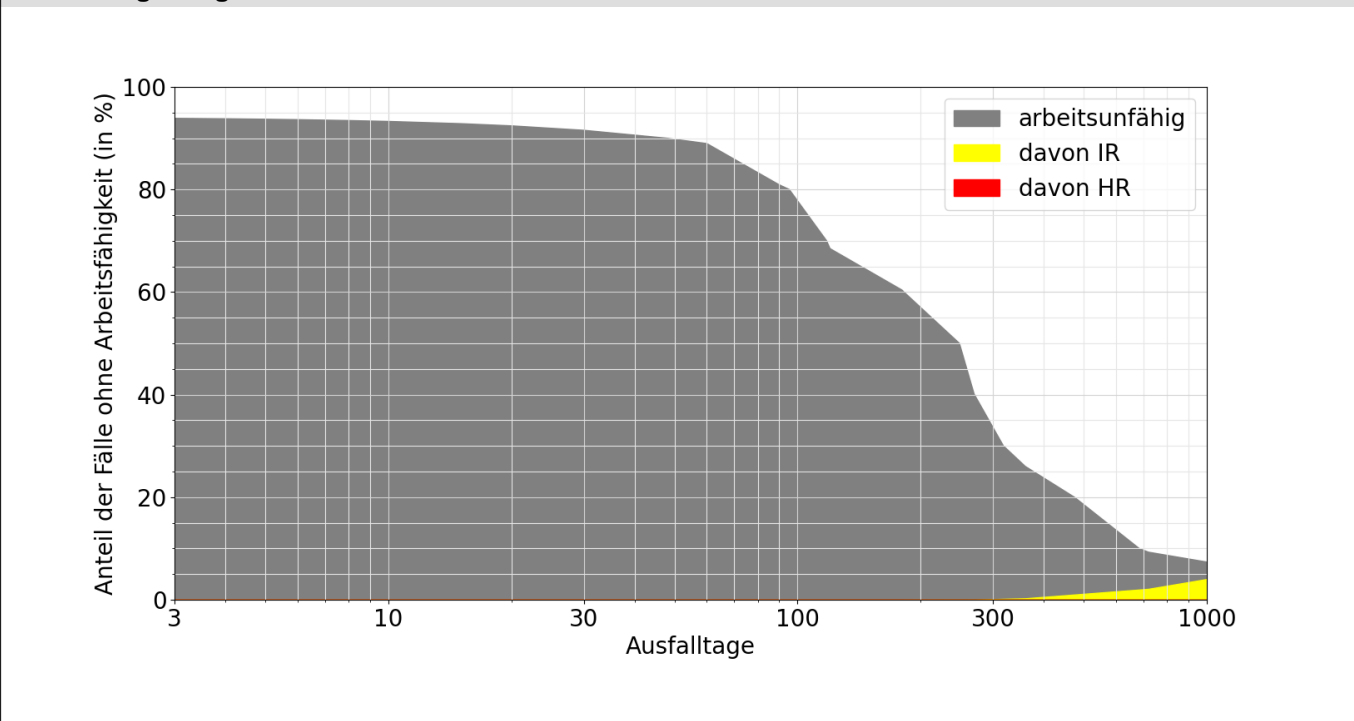

Lesebeispiele:

Nach drei Monaten sind 81% der Verunfallten noch nicht arbeitsfähig, nach 1000 Tagen noch 7.4%.
 Bei 4.0% der Fälle wurde innerhalb von 1000 Tagen eine Rente gesprochen, davon in 4.0% Invalidenrenten und 0.0% wegen Todesfällen.