

S82.30 Distale Fraktur der Tibia: geschlossen

Fallzahlen pro Jahr	mit Diagnose	davon Hauptdiagnose
Hochgerechnete Anzahl Fälle pro Jahr	1072	901
davon mit isolierter Diagnose	228	228

Soziodemographie	mit Diagnose	davon Hauptdiagnose
Durchschnittsalter	41.9	41.6
Median Alter	42.7	42.52
Anteil Berufsunfälle	20%	21%
Anteil Frauen	38%	40%

Heilkosten (in CHF)	mit Diagnose	davon Hauptdiagnose
Durchschnittliche Heilkosten	22978	17399
Median der Heilkosten	16688	12650
10% der Fälle haben Heilkosten von weniger als	1748	1701
10% der Fälle haben Heilkosten von mehr als	50132	35418
Anteil dieser 10% der Fälle an den gesamten HK	43%	36%

Versicherungsleistungen Total (in CHF)	mit Diagnose	davon Hauptdiagnose
Durchschnittliche Versicherungsleistungen	50519	38526
Median der Versicherungsleistungen	28379	23600
10% der Fälle haben VL von weniger als	3826	3282
10% der Fälle haben VL von mehr als	104520	73875
Anteil dieser 10% der Fälle an den gesamten VL	49%	43%

Entschädigte Tage	mit Diagnose	davon Hauptdiagnose
Anzahl der Fälle mit entschädigten Tagen pro Jahr	956	801
Anteil der Fälle mit entschädigten Tagen pro Jahr	89%	89%
Durchschnittliche Zahl entschädigter Tage bei den Taggeldfällen	149	134
Durchschnittliche Zahl entschädigter Tage über alle Unfälle	133	119
Median der entschädigten Tage (Renten nicht berücksichtigt)	78	74

Renten	mit Diagnose	davon Hauptdiagnose
Durchschnittliche Anzahl Todesfälle pro Jahr	0	0
Durchschnittliche Anzahl der Fälle mit IR pro Jahr	15	6
Anteil der Fälle mit IR	1.4%	0.7%
Durchschnittlicher Invaliditätsgrad über alle Fälle	0.4%	0.2%
Durchschnittlicher Invaliditätsgrad der IR-Fälle	28%	22%
Summe der Invaliditätsgrade pro Jahr	427%	139%
Anteil der Fälle mit IE	7%	4%

Hochrechnung aus einer Stichprobe von 611 anerkannten UVG-Unfällen mit Diagnose(n) S82.30 in den Jahren 2014-2018, davon 421 mit dieser(n) Hauptdiagnose(n)
 Als traumatische Hauptdiagnose wird bei Fällen mit mehreren Verletzungen diejenige betrachtet, für die im Mittel über alle Fälle mit dieser Diagnose die höchsten Heilkosten beobachtet werden.

S82.30 Distale Fraktur der Tibia: geschlossen

Verteilung der Heilkosten und der gesamten Versicherungsleistungen

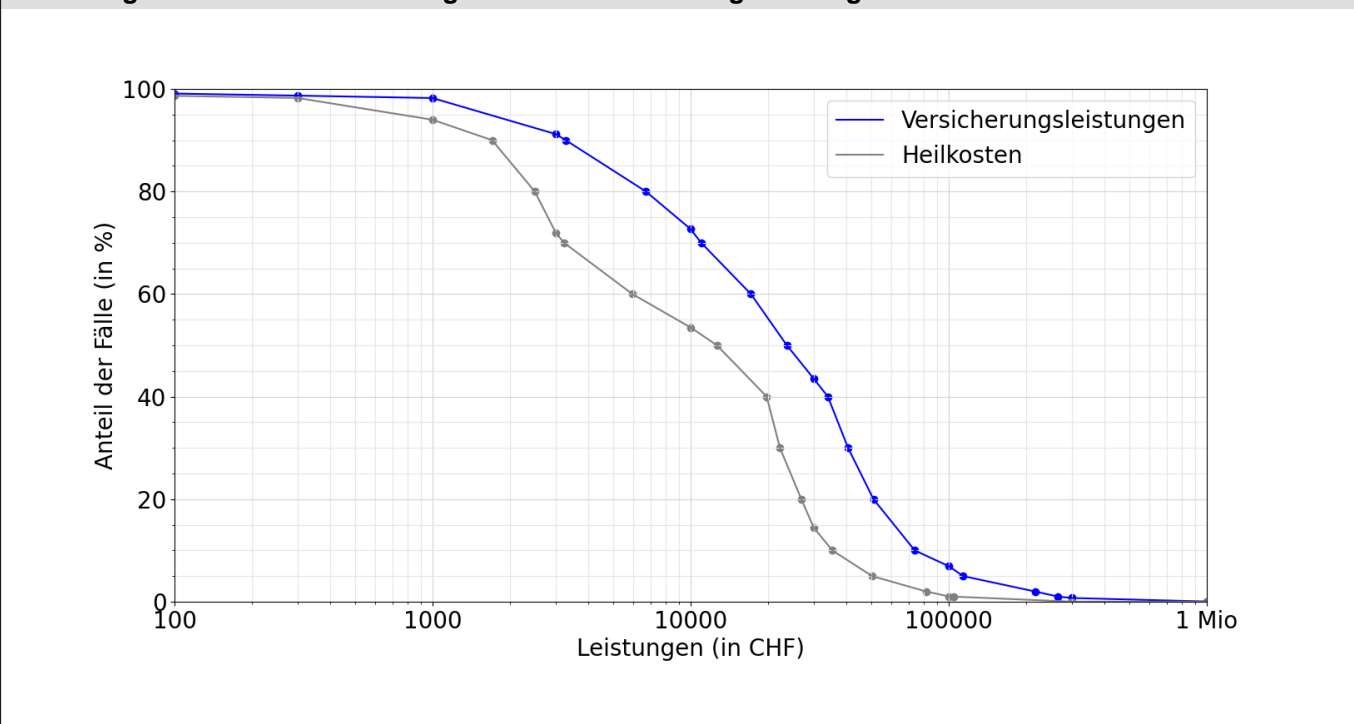

Entschädigte Tage bis zur Wiederaufnahme der Arbeit oder bis zum Festsetzen einer Rente

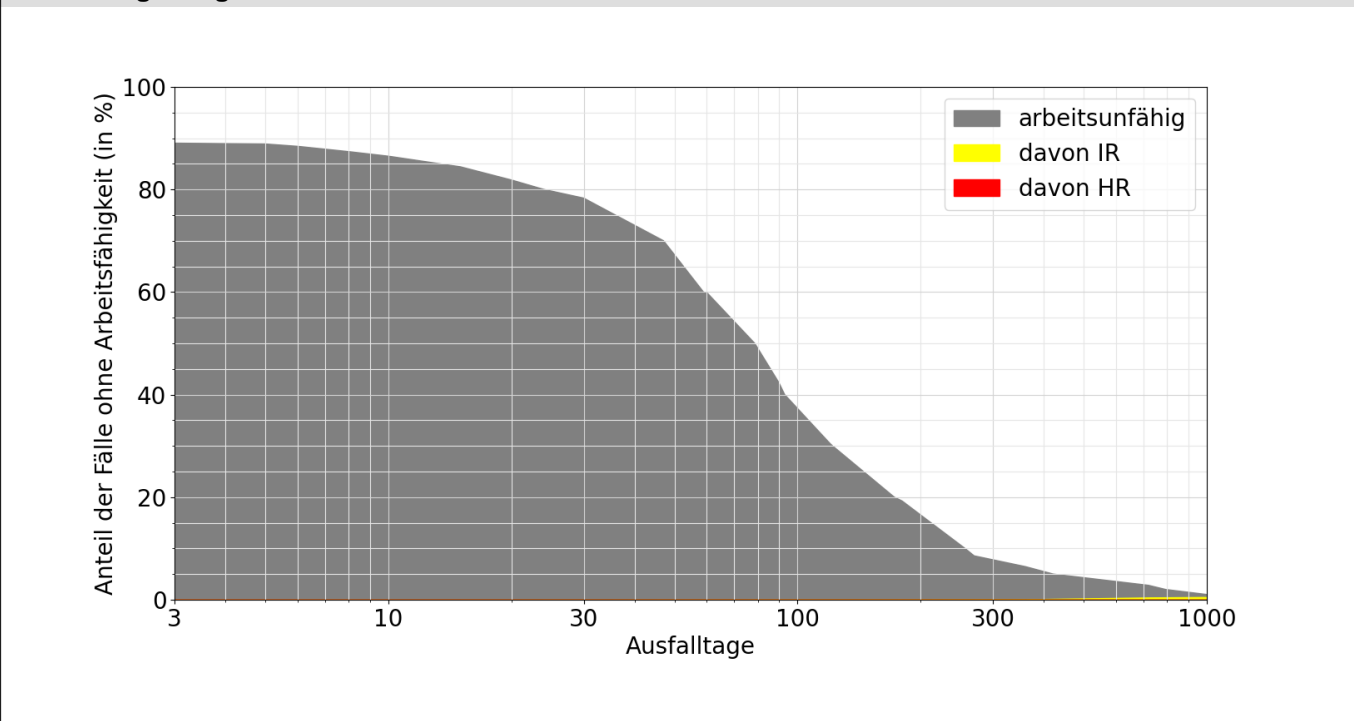

Lesebeispiele:

Nach drei Monaten sind 42% der Verunfallten noch nicht arbeitsfähig, nach 1000 Tagen noch 1.0%.
 Bei 0.5% der Fälle wurde innerhalb von 1000 Tagen eine Rente gesprochen, davon in 0.5% Invalidenrenten und 0.0% wegen Todesfällen.