

## S82.20 Fraktur des Tibiaschaftes: geschlossen

Fallzahlen pro Jahr	mit Diagnose	davon Hauptdiagnose
Hochgerechnete Anzahl Fälle pro Jahr	480	389
davon mit isolierter Diagnose	180	180

Soziodemographie	mit Diagnose	davon Hauptdiagnose
Durchschnittsalter	39.0	39.2
Median Alter	38.7	39.02
Anteil Berufsunfälle	15%	14%
Anteil Frauen	30%	31%

Heilkosten (in CHF)	mit Diagnose	davon Hauptdiagnose
Durchschnittliche Heilkosten	31845	23291
Median der Heilkosten	22024	19239
10% der Fälle haben Heilkosten von weniger als	1698	683
10% der Fälle haben Heilkosten von mehr als	63432	41830
Anteil dieser 10% der Fälle an den gesamten HK	42%	32%

Versicherungsleistungen Total (in CHF)	mit Diagnose	davon Hauptdiagnose
Durchschnittliche Versicherungsleistungen	66831	45039
Median der Versicherungsleistungen	35157	33316
10% der Fälle haben VL von weniger als	9397	8007
10% der Fälle haben VL von mehr als	112676	85770
Anteil dieser 10% der Fälle an den gesamten VL	49%	34%

Entschädigte Tage	mit Diagnose	davon Hauptdiagnose
Anzahl der Fälle mit entschädigten Tagen pro Jahr	444	353
Anteil der Fälle mit entschädigten Tagen pro Jahr	92%	91%
Durchschnittliche Zahl entschädigter Tage bei den Taggeldfällen	179	148
Durchschnittliche Zahl entschädigter Tage über alle Unfälle	165	135
Median der entschädigten Tage (Renten nicht berücksichtigt)	105	100

Renten	mit Diagnose	davon Hauptdiagnose
Durchschnittliche Anzahl Todesfälle pro Jahr	0	0
Durchschnittliche Anzahl der Fälle mit IR pro Jahr	7	2
Anteil der Fälle mit IR	1.5%	0.6%
Durchschnittlicher Invaliditätsgrad über alle Fälle	0.5%	0.1%
Durchschnittlicher Invaliditätsgrad der IR-Fälle	37%	18%
Summe der Invaliditätsgrade pro Jahr	257%	43%
Anteil der Fälle mit IE	4%	2%

Hochrechnung aus einer Stichprobe von 219 anerkannten UVG-Unfällen mit Diagnose(n) S82.20 in den Jahren 2014-2018, davon 142 mit dieser(n) Hauptdiagnose(n)  
 Als traumatische Hauptdiagnose wird bei Fällen mit mehreren Verletzungen diejenige betrachtet, für die im Mittel über alle Fälle mit dieser Diagnose die höchsten Heilkosten beobachtet werden.

## S82.20 Fraktur des Tibiaschaftes: geschlossen

Verteilung der Heilkosten und der gesamten Versicherungsleistungen

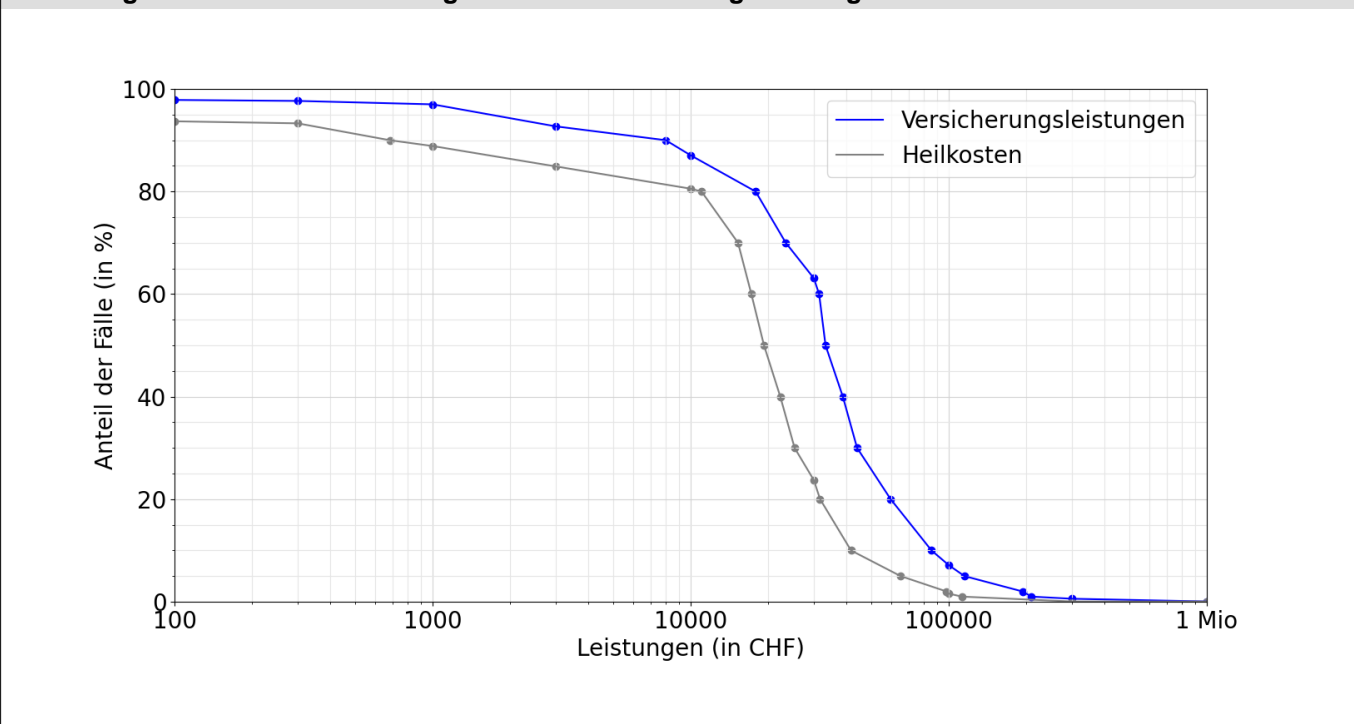

Entschädigte Tage bis zur Wiederaufnahme der Arbeit oder bis zum Festsetzen einer Rente

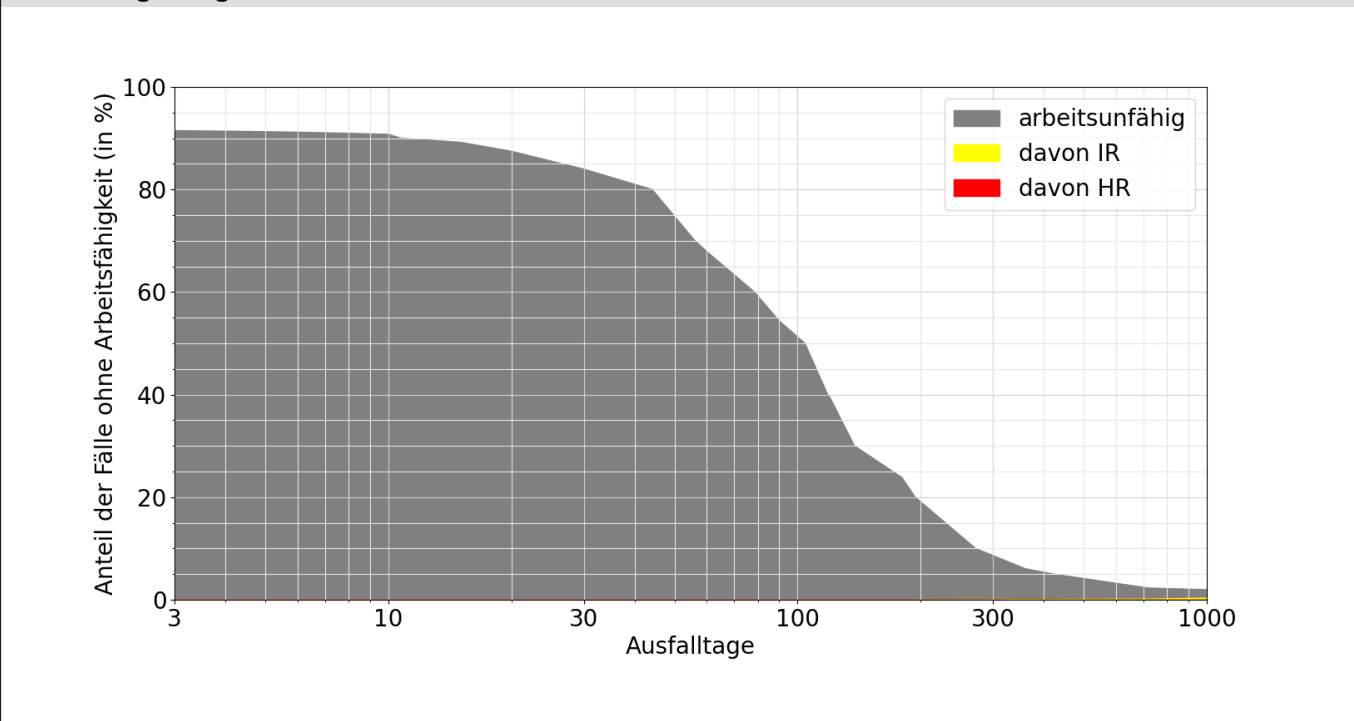

**Lesebeispiele:**

Nach drei Monaten sind 54% der Verunfallten noch nicht arbeitsfähig, nach 1000 Tagen noch 2.0%.

Bei 0.4% der Fälle wurde innerhalb von 1000 Tagen eine Rente gesprochen, davon in 0.4% Invalidenrenten und 0.0% wegen Todesfällen.