

S82.1X Fraktur des proximalen Endes der Tibia

X steht für eine beliebige Zahl, d.h Diagnosecode S821 inklusive aller Unter-codes

Fallzahlen pro Jahr	mit Diagnose	davon Hauptdiagnose
Hochgerechnete Anzahl Fälle pro Jahr	3616	3212
davon mit isolierter Diagnose	652	652

Soziodemographie	mit Diagnose	davon Hauptdiagnose
Durchschnittsalter	41.9	42.0
Median Alter	42.54	42.6
Anteil Berufsunfälle	13%	13%
Anteil Frauen	44%	46%

Heilkosten (in CHF)	mit Diagnose	davon Hauptdiagnose
Durchschnittliche Heilkosten	18519	12244
Median der Heilkosten	7420	5622
10% der Fälle haben Heilkosten von weniger als	1250	1216
10% der Fälle haben Heilkosten von mehr als	35838	27309
Anteil dieser 10% der Fälle an den gesamten HK	53%	39%

Versicherungsleistungen Total (in CHF)	mit Diagnose	davon Hauptdiagnose
Durchschnittliche Versicherungsleistungen	41269	26817
Median der Versicherungsleistungen	18187	16207
10% der Fälle haben VL von weniger als	2195	1806
10% der Fälle haben VL von mehr als	72682	54282
Anteil dieser 10% der Fälle an den gesamten VL	57%	43%

Entschädigte Tage	mit Diagnose	davon Hauptdiagnose
Anzahl der Fälle mit entschädigten Tagen pro Jahr	3065	2679
Anteil der Fälle mit entschädigten Tagen pro Jahr	85%	83%
Durchschnittliche Zahl entschädigter Tage bei den Taggeldfällen	132	108
Durchschnittliche Zahl entschädigter Tage über alle Unfälle	112	90
Median der entschädigten Tage (Renten nicht berücksichtigt)	56	51

Renten	mit Diagnose	davon Hauptdiagnose
Durchschnittliche Anzahl Todesfälle pro Jahr	1	0
Durchschnittliche Anzahl der Fälle mit IR pro Jahr	43	14
Anteil der Fälle mit IR	1.2%	0.4%
Durchschnittlicher Invaliditätsgrad über alle Fälle	0.4%	0.1%
Durchschnittlicher Invaliditätsgrad der IR-Fälle	33%	22%
Summe der Invaliditätsgrade pro Jahr	1403%	317%
Anteil der Fälle mit IE	5%	3%

Hochrechnung aus einer Stichprobe von 1741 anerkannten UVG-Unfällen mit Diagnose(n) S82.1X in den Jahren 2014-2018, davon 1204 mit dieser(n) Hauptdiagnose(n)

Als traumatische Hauptdiagnose wird bei Fällen mit mehreren Verletzungen diejenige betrachtet, für die im Mittel über alle Fälle mit dieser Diagnose die höchsten Heilkosten beobachtet werden.

S82.1X Fraktur des proximalen Endes der Tibia

X steht für eine beliebige Zahl, d.h Diagnosecode S821 inklusive aller Unter-codes

Verteilung der Heilkosten und der gesamten Versicherungsleistungen

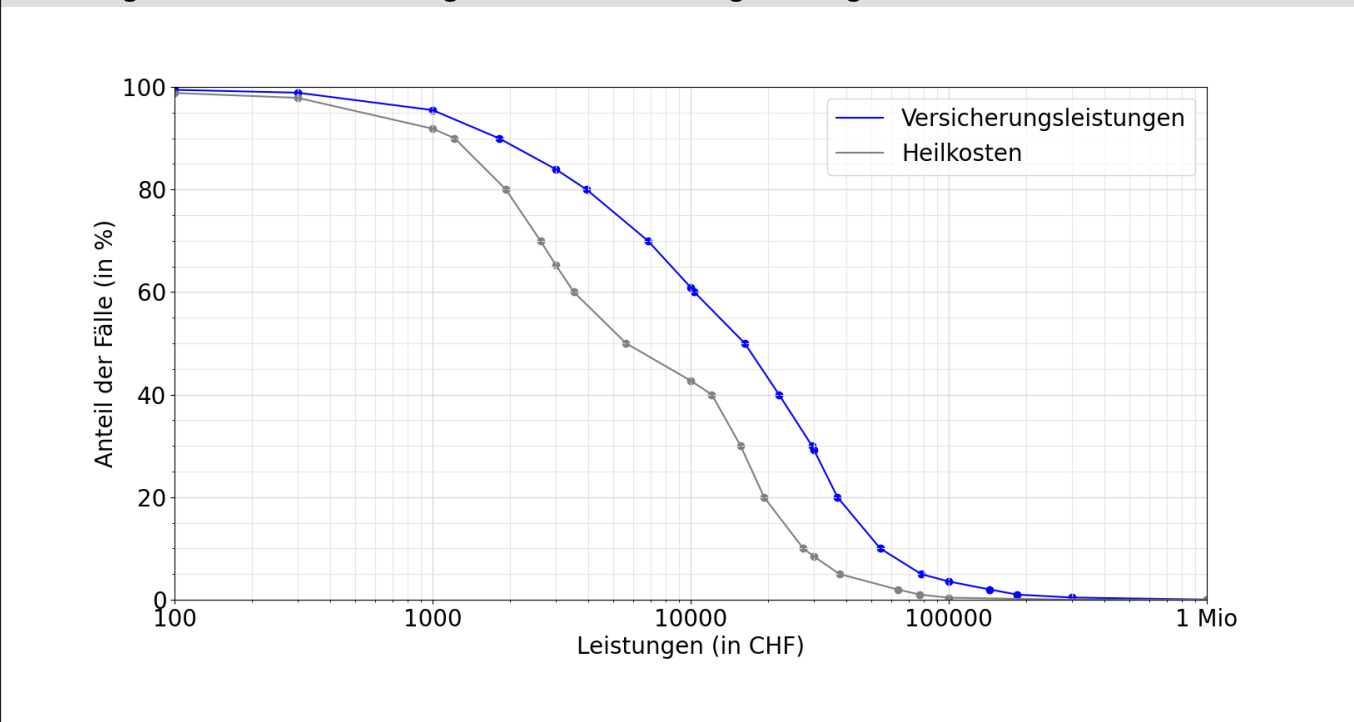

Entschädigte Tage bis zur Wiederaufnahme der Arbeit oder bis zum Festsetzen einer Rente

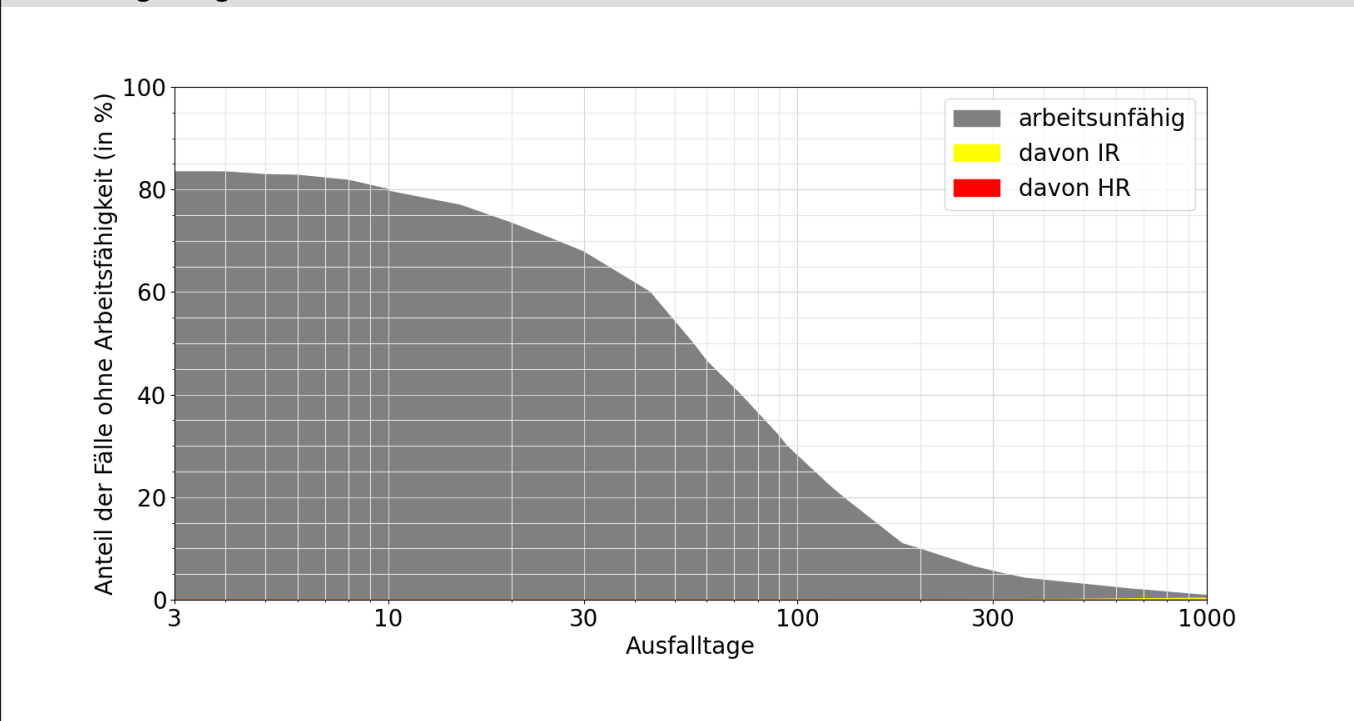

Lesebeispiele:

Nach drei Monaten sind 32% der Verunfallten noch nicht arbeitsfähig, nach 1000 Tagen noch 0.8%.

Bei 0.4% der Fälle wurde innerhalb von 1000 Tagen eine Rente gesprochen, davon in 0.4% Invalidenrenten und 0.0% wegen Todesfällen.