

S82.10 Fraktur des proximalen Endes der Tibia: geschlossen

Fallzahlen pro Jahr	mit Diagnose	davon Hauptdiagnose
Hochgerechnete Anzahl Fälle pro Jahr	3562	3179
davon mit isolierter Diagnose	648	648

Soziodemographie	mit Diagnose	davon Hauptdiagnose
Durchschnittsalter	41.9	41.9
Median Alter	42.5	42.53
Anteil Berufsunfälle	13%	13%
Anteil Frauen	44%	46%

Heilkosten (in CHF)	mit Diagnose	davon Hauptdiagnose
Durchschnittliche Heilkosten	17236	11796
Median der Heilkosten	6707	5532
10% der Fälle haben Heilkosten von weniger als	1243	1212
10% der Fälle haben Heilkosten von mehr als	34234	26201
Anteil dieser 10% der Fälle an den gesamten HK	51%	38%

Versicherungsleistungen Total (in CHF)	mit Diagnose	davon Hauptdiagnose
Durchschnittliche Versicherungsleistungen	38799	26039
Median der Versicherungsleistungen	18000	16065
10% der Fälle haben VL von weniger als	2100	1799
10% der Fälle haben VL von mehr als	68214	52954
Anteil dieser 10% der Fälle an den gesamten VL	56%	42%

Entschädigte Tage	mit Diagnose	davon Hauptdiagnose
Anzahl der Fälle mit entschädigten Tagen pro Jahr	3015	2650
Anteil der Fälle mit entschädigten Tagen pro Jahr	85%	83%
Durchschnittliche Zahl entschädigter Tage bei den Taggeldfällen	128	106
Durchschnittliche Zahl entschädigter Tage über alle Unfälle	108	88
Median der entschädigten Tage (Renten nicht berücksichtigt)	56	51

Renten	mit Diagnose	davon Hauptdiagnose
Durchschnittliche Anzahl Todesfälle pro Jahr	1	0
Durchschnittliche Anzahl der Fälle mit IR pro Jahr	38	13
Anteil der Fälle mit IR	1.1%	0.4%
Durchschnittlicher Invaliditätsgrad über alle Fälle	0.3%	0.1%
Durchschnittlicher Invaliditätsgrad der IR-Fälle	32%	23%
Summe der Invaliditätsgrade pro Jahr	1237%	304%
Anteil der Fälle mit IE	4%	2%

Hochrechnung aus einer Stichprobe von 1660 anerkannten UVG-Unfällen mit Diagnose(n) S82.10 in den Jahren 2014-2018, davon 1172 mit dieser(n) Hauptdiagnose(n)
 Als traumatische Hauptdiagnose wird bei Fällen mit mehreren Verletzungen diejenige betrachtet, für die im Mittel über alle Fälle mit dieser Diagnose die höchsten Heilkosten beobachtet werden.

S82.10 Fraktur des proximalen Endes der Tibia: geschlossen

Verteilung der Heilkosten und der gesamten Versicherungsleistungen

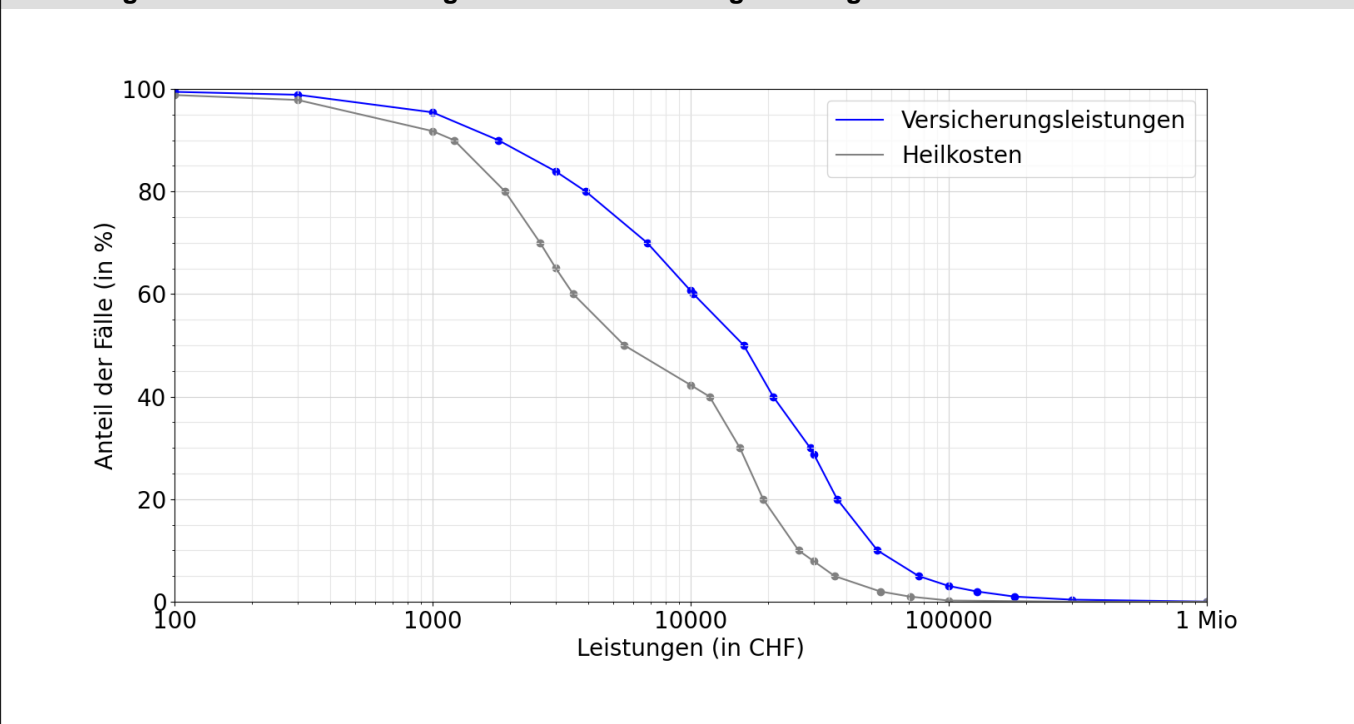

Entschädigte Tage bis zur Wiederaufnahme der Arbeit oder bis zum Festsetzen einer Rente

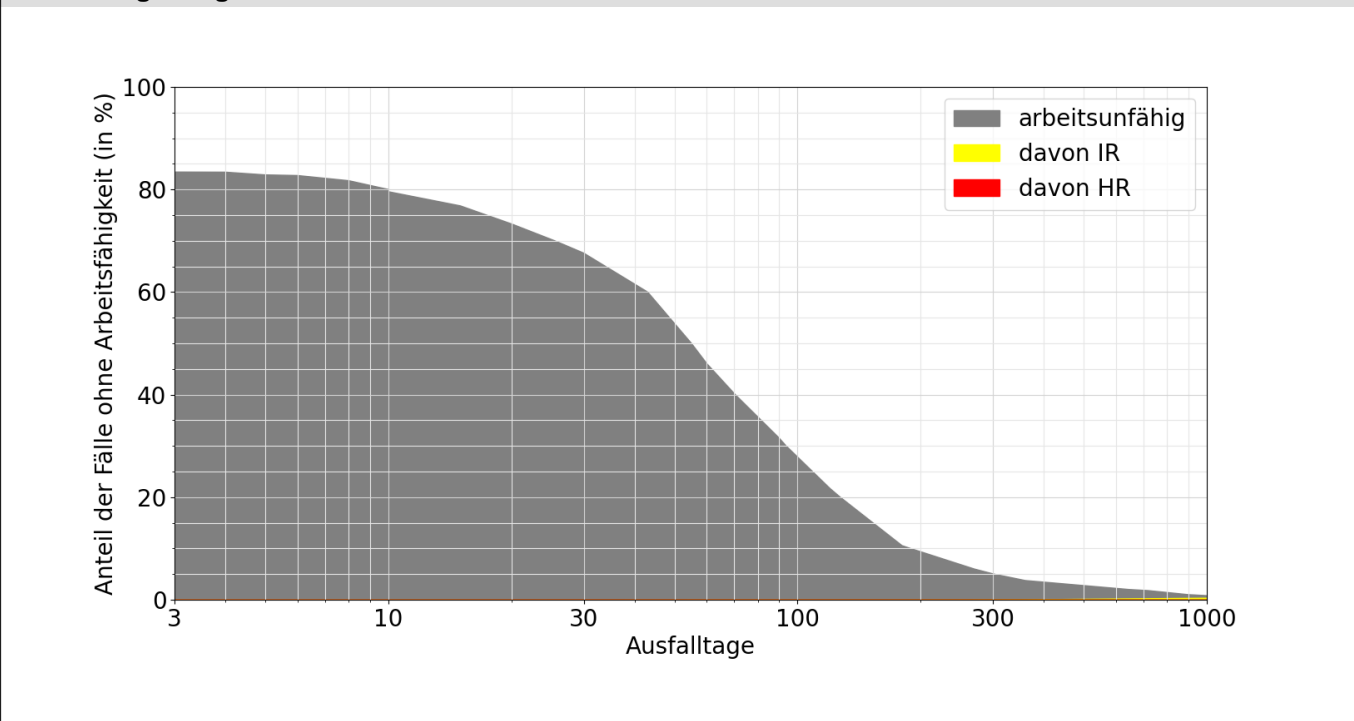

Lesebeispiele:

Nach drei Monaten sind 32% der Verunfallten noch nicht arbeitsfähig, nach 1000 Tagen noch 0.8%.

Bei 0.4% der Fälle wurde innerhalb von 1000 Tagen eine Rente gesprochen, davon in 0.4% Invalidenrenten und 0.0% wegen Todesfällen.