

S82.0X Fraktur der Patella

X steht für eine beliebige Zahl, d.h Diagnosecode S820 inklusive aller Unter-codes

Fallzahlen pro Jahr	mit Diagnose	davon Hauptdiagnose
Hochgerechnete Anzahl Fälle pro Jahr	974	819
davon mit isolierter Diagnose	316	316

Soziodemographie	mit Diagnose	davon Hauptdiagnose
Durchschnittsalter	41.7	42.4
Median Alter	43.57	43.66
Anteil Berufsunfälle	23%	23%
Anteil Frauen	44%	45%

Heilkosten (in CHF)	mit Diagnose	davon Hauptdiagnose
Durchschnittliche Heilkosten	12917	8968
Median der Heilkosten	3877	3583
10% der Fälle haben Heilkosten von weniger als	745	676
10% der Fälle haben Heilkosten von mehr als	24198	21023
Anteil dieser 10% der Fälle an den gesamten HK	57%	44%

Versicherungsleistungen Total (in CHF)	mit Diagnose	davon Hauptdiagnose
Durchschnittliche Versicherungsleistungen	32797	21247
Median der Versicherungsleistungen	10699	10134
10% der Fälle haben VL von weniger als	1634	1467
10% der Fälle haben VL von mehr als	49630	44956
Anteil dieser 10% der Fälle an den gesamten VL	64%	49%

Entschädigte Tage	mit Diagnose	davon Hauptdiagnose
Anzahl der Fälle mit entschädigten Tagen pro Jahr	809	674
Anteil der Fälle mit entschädigten Tagen pro Jahr	83%	82%
Durchschnittliche Zahl entschädigter Tage bei den Taggeldfällen	115	98
Durchschnittliche Zahl entschädigter Tage über alle Unfälle	95	80
Median der entschädigten Tage (Renten nicht berücksichtigt)	50	47

Renten	mit Diagnose	davon Hauptdiagnose
Durchschnittliche Anzahl Todesfälle pro Jahr	1	0
Durchschnittliche Anzahl der Fälle mit IR pro Jahr	12	4
Anteil der Fälle mit IR	1.2%	0.5%
Durchschnittlicher Invaliditätsgrad über alle Fälle	0.4%	0.1%
Durchschnittlicher Invaliditätsgrad der IR-Fälle	36%	25%
Summe der Invaliditätsgrade pro Jahr	432%	100%
Anteil der Fälle mit IE	4%	2%

Hochrechnung aus einer Stichprobe von 463 anerkannten UVG-Unfällen mit Diagnose(n) S82.0X in den Jahren 2014-2018, davon 298 mit dieser(n) Hauptdiagnose(n)

Als traumatische Hauptdiagnose wird bei Fällen mit mehreren Verletzungen diejenige betrachtet, für die im Mittel über alle Fälle mit dieser Diagnose die höchsten Heilkosten beobachtet werden.

S82.0X Fraktur der Patella

X steht für eine beliebige Zahl, d.h Diagnosecode S820 inklusive aller Unter-codes

Verteilung der Heilkosten und der gesamten Versicherungsleistungen

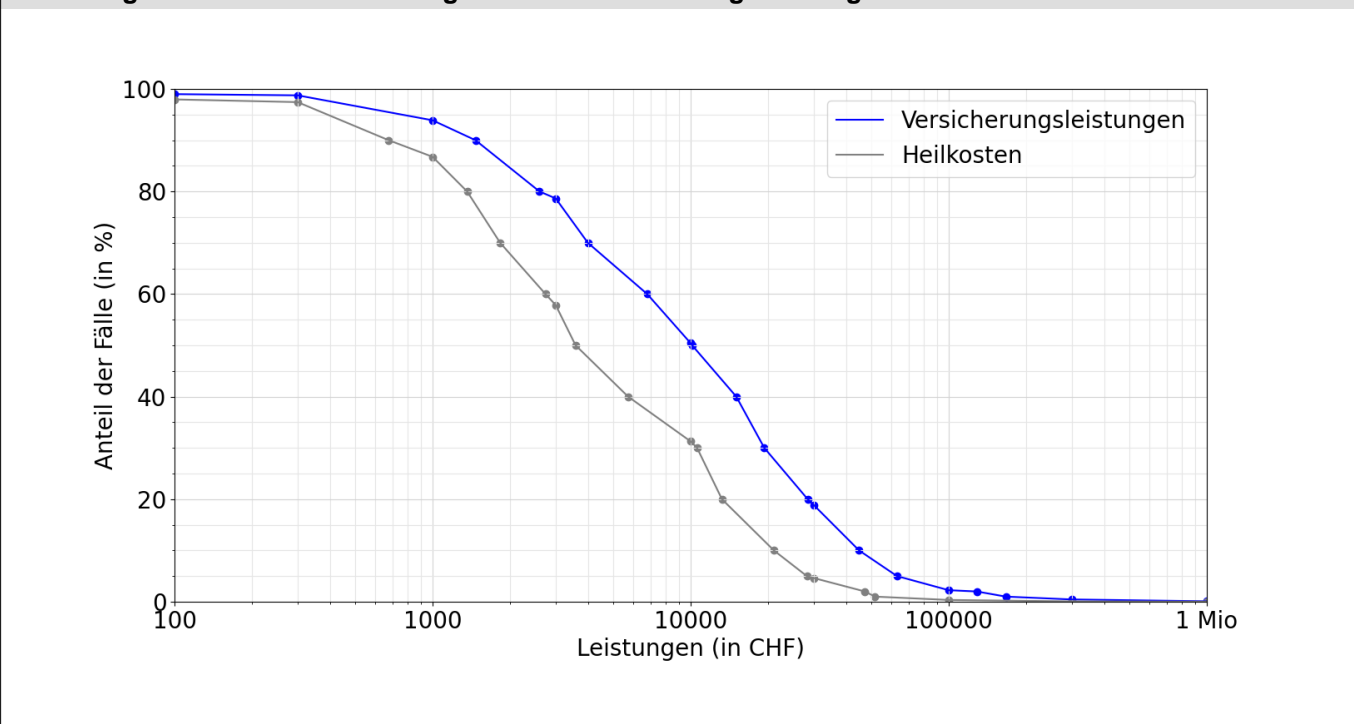

Entschädigte Tage bis zur Wiederaufnahme der Arbeit oder bis zum Festsetzen einer Rente

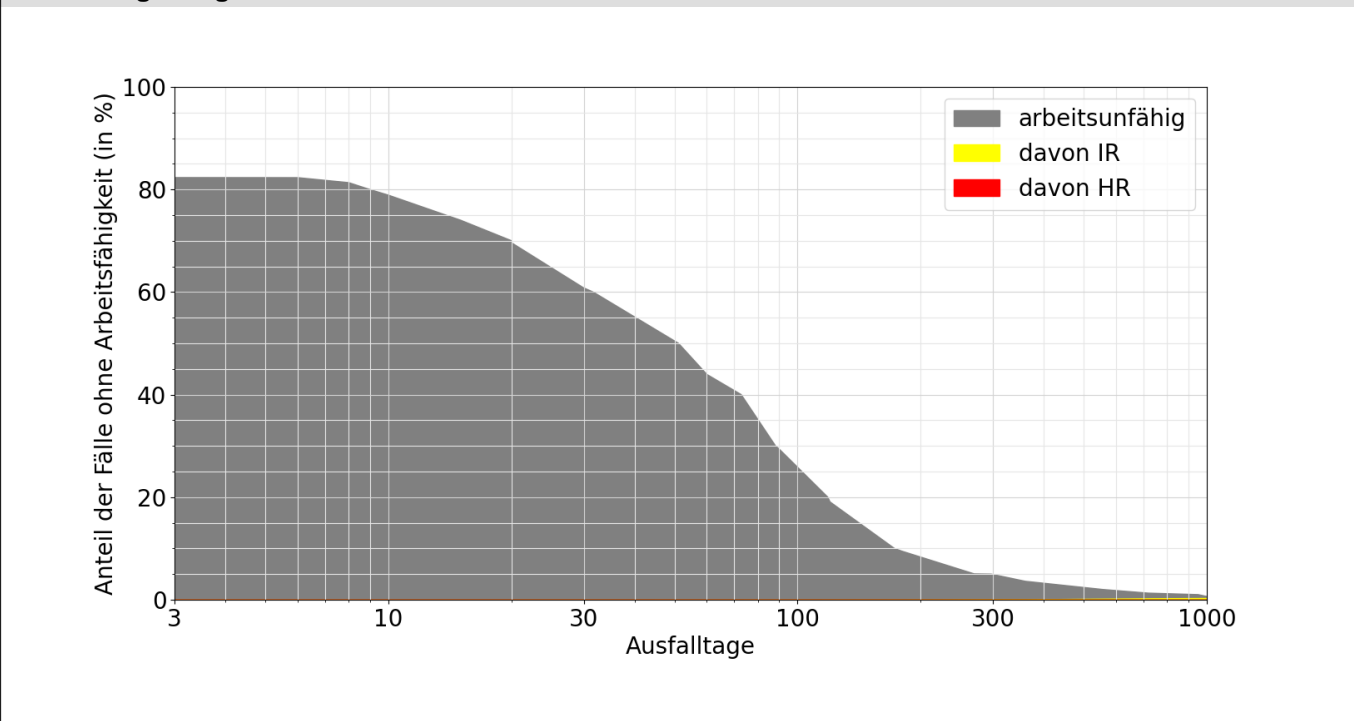

Lesebeispiele:

Nach drei Monaten sind 29% der Verunfallten noch nicht arbeitsfähig, nach 1000 Tagen noch 0.6%.

Bei 0.3% der Fälle wurde innerhalb von 1000 Tagen eine Rente gesprochen, davon in 0.3% Invalidenrenten und 0.0% wegen Todesfällen.