

S73.0_ Luxation der Hüfte

Fallzahlen pro Jahr	mit Diagnose	davon Hauptdiagnose
Hochgerechnete Anzahl Fälle pro Jahr	130	83
davon mit isolierter Diagnose	28	28

Soziodemographie	mit Diagnose	davon Hauptdiagnose
Durchschnittsalter	41.4	43.3
Median Alter	42.04	47.76
Anteil Berufsunfälle	19%	25%
Anteil Frauen	31%	44%

Heilkosten (in CHF)	mit Diagnose	davon Hauptdiagnose
Durchschnittliche Heilkosten	47776	8461
Median der Heilkosten	7938	1804
10% der Fälle haben Heilkosten von weniger als	135	116
10% der Fälle haben Heilkosten von mehr als	121132	22058
Anteil dieser 10% der Fälle an den gesamten HK	59%	67%

Versicherungsleistungen Total (in CHF)	mit Diagnose	davon Hauptdiagnose
Durchschnittliche Versicherungsleistungen	110264	20487
Median der Versicherungsleistungen	10892	2341
10% der Fälle haben VL von weniger als	279	136
10% der Fälle haben VL von mehr als	289883	43983
Anteil dieser 10% der Fälle an den gesamten VL	65%	81%

Entschädigte Tage	mit Diagnose	davon Hauptdiagnose
Anzahl der Fälle mit entschädigten Tagen pro Jahr	82	36
Anteil der Fälle mit entschädigten Tagen pro Jahr	63%	43%
Durchschnittliche Zahl entschädigter Tage bei den Taggeldfällen	269	116
Durchschnittliche Zahl entschädigter Tage über alle Unfälle	169	49
Median der entschädigten Tage (Renten nicht berücksichtigt)	44	0

Renten	mit Diagnose	davon Hauptdiagnose
Durchschnittliche Anzahl Todesfälle pro Jahr	0	0
Durchschnittliche Anzahl der Fälle mit IR pro Jahr	6	1
Anteil der Fälle mit IR	4.6%	0.7%
Durchschnittlicher Invaliditätsgrad über alle Fälle	1.9%	0.2%
Durchschnittlicher Invaliditätsgrad der IR-Fälle	42%	22%
Summe der Invaliditätsgrade pro Jahr	251%	13%
Anteil der Fälle mit IE	17%	4%

Hochrechnung aus einer Stichprobe von 141 anerkannten UVG-Unfällen mit Diagnose(n) S73.0_ in den Jahren 2014-2018, davon 39 mit dieser(n) Hauptdiagnose(n)
 Als traumatische Hauptdiagnose wird bei Fällen mit mehreren Verletzungen diejenige betrachtet, für die im Mittel über alle Fälle mit dieser Diagnose die höchsten Heilkosten beobachtet werden.

S73.0 Luxation der Hüfte

Verteilung der Heilkosten und der gesamten Versicherungsleistungen

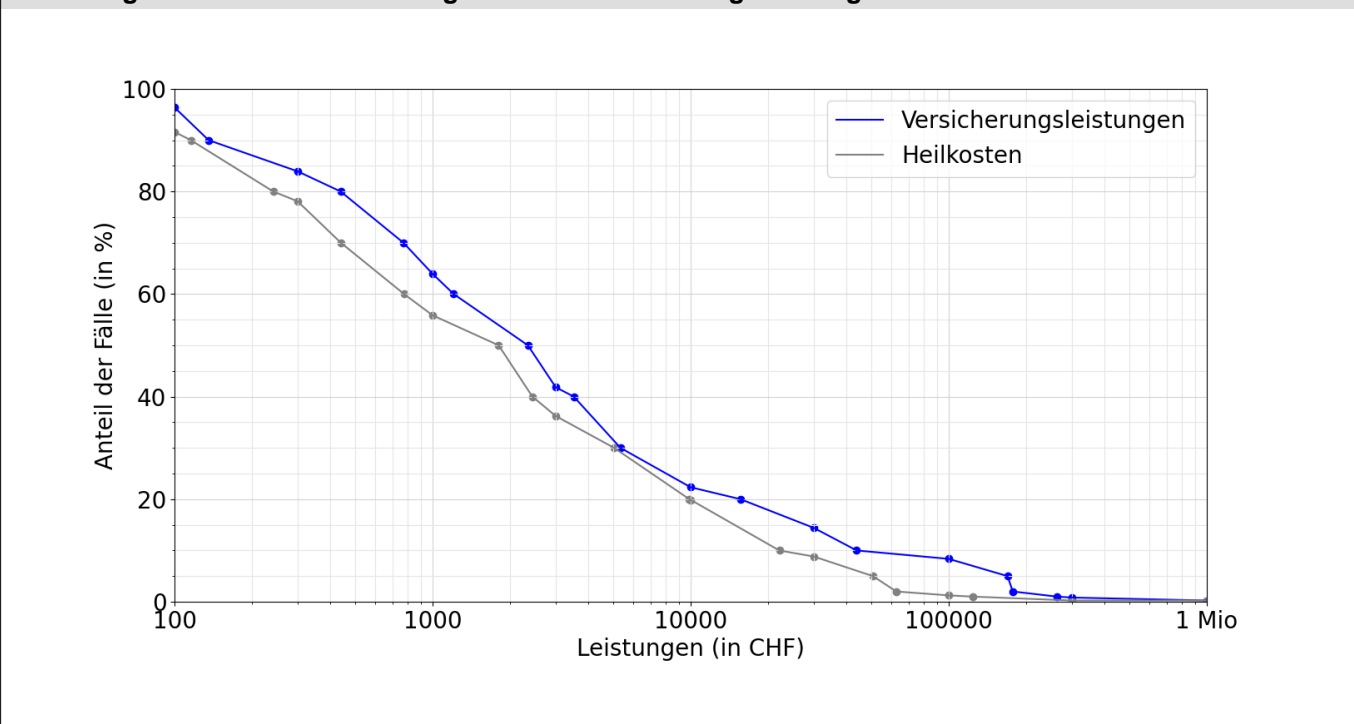

Entschädigte Tage bis zur Wiederaufnahme der Arbeit oder bis zum Festsetzen einer Rente

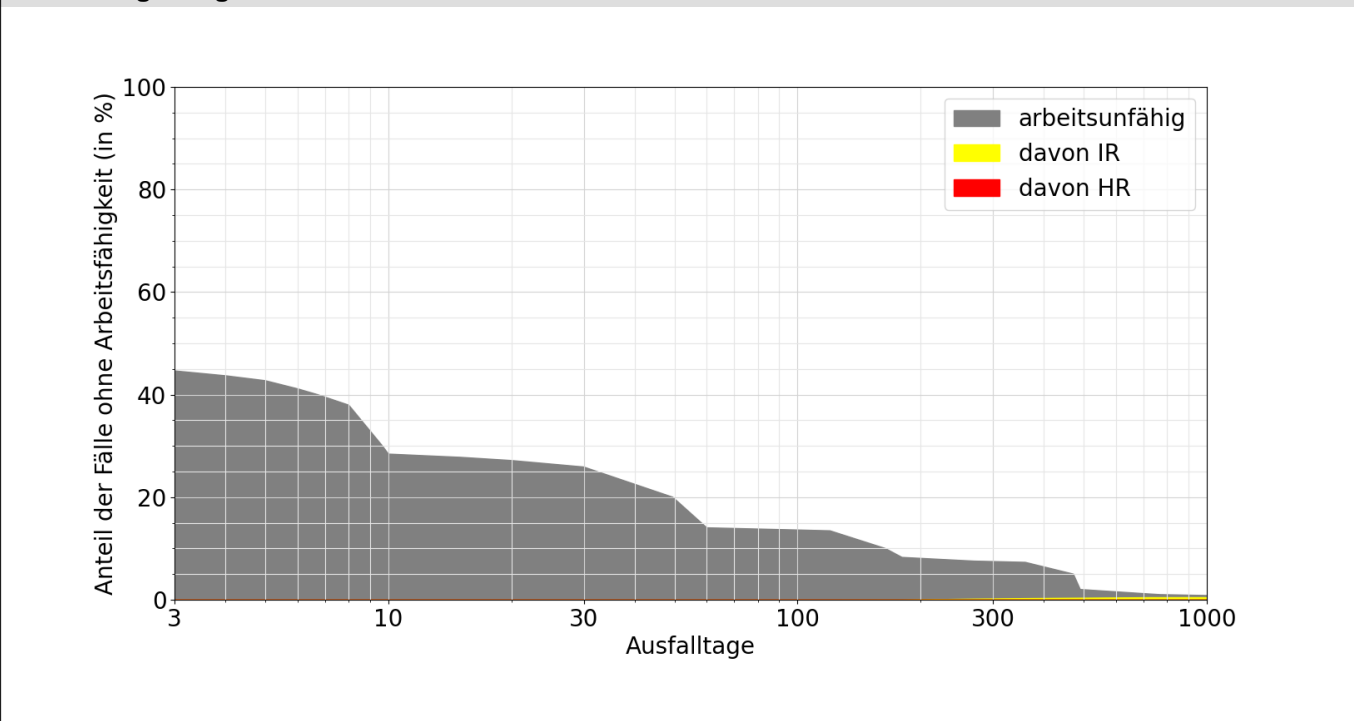

Lesebeispiele:

Nach drei Monaten sind 14% der Verunfallten noch nicht arbeitsfähig, nach 1000 Tagen noch 0.8%.

Bei 0.5% der Fälle wurde innerhalb von 1000 Tagen eine Rente gesprochen, davon in 0.5% Invalidenrenten und 0.0% wegen Todesfällen.