

## S72.XX Fraktur des Femurs

X steht für eine beliebige Zahl, d.h Diagnosecode S72 inklusive aller Unterodes

Fallzahlen pro Jahr	mit Diagnose	davon Hauptdiagnose
Hochgerechnete Anzahl Fälle pro Jahr	2147	1785
davon mit isolierter Diagnose	368	368

Soziodemographie	mit Diagnose	davon Hauptdiagnose
Durchschnittsalter	43.0	43.0
Median Alter	44.29	44.31
Anteil Berufsunfälle	18%	19%
Anteil Frauen	30%	31%

Heilkosten (in CHF)	mit Diagnose	davon Hauptdiagnose
Durchschnittliche Heilkosten	33468	22826
Median der Heilkosten	18151	17476
10% der Fälle haben Heilkosten von weniger als	1391	1270
10% der Fälle haben Heilkosten von mehr als	66448	42749
Anteil dieser 10% der Fälle an den gesamten HK	52%	39%

Versicherungsleistungen Total (in CHF)	mit Diagnose	davon Hauptdiagnose
Durchschnittliche Versicherungsleistungen	71228	43916
Median der Versicherungsleistungen	29194	26988
10% der Fälle haben VL von weniger als	2832	2252
10% der Fälle haben VL von mehr als	132324	88733
Anteil dieser 10% der Fälle an den gesamten VL	60%	45%

Entschädigte Tage	mit Diagnose	davon Hauptdiagnose
Anzahl der Fälle mit entschädigten Tagen pro Jahr	1827	1505
Anteil der Fälle mit entschädigten Tagen pro Jahr	85%	84%
Durchschnittliche Zahl entschädigter Tage bei den Taggeldfällen	172	139
Durchschnittliche Zahl entschädigter Tage über alle Unfälle	146	117
Median der entschädigten Tage (Renten nicht berücksichtigt)	75	72

Renten	mit Diagnose	davon Hauptdiagnose
Durchschnittliche Anzahl Todesfälle pro Jahr	7	1
Durchschnittliche Anzahl der Fälle mit IR pro Jahr	50	18
Anteil der Fälle mit IR	2.3%	1.0%
Durchschnittlicher Invaliditätsgrad über alle Fälle	0.9%	0.2%
Durchschnittlicher Invaliditätsgrad der IR-Fälle	37%	23%
Summe der Invaliditätsgrade pro Jahr	1879%	432%
Anteil der Fälle mit IE	9%	6%

Hochrechnung aus einer Stichprobe von 1485 anerkannten UVG-Unfällen mit Diagnose(n) S72.XX in den Jahren 2014-2018, davon 966 mit dieser(n) Hauptdiagnose(n)  
 Als traumatische Hauptdiagnose wird bei Fällen mit mehreren Verletzungen diejenige betrachtet, für die im Mittel über alle Fälle mit dieser Diagnose die höchsten Heilkosten beobachtet werden.

## S72.XX Fraktur des Femurs

X steht für eine beliebige Zahl, d.h Diagnosecode S72 inklusive aller Unterodes

### Verteilung der Heilkosten und der gesamten Versicherungsleistungen

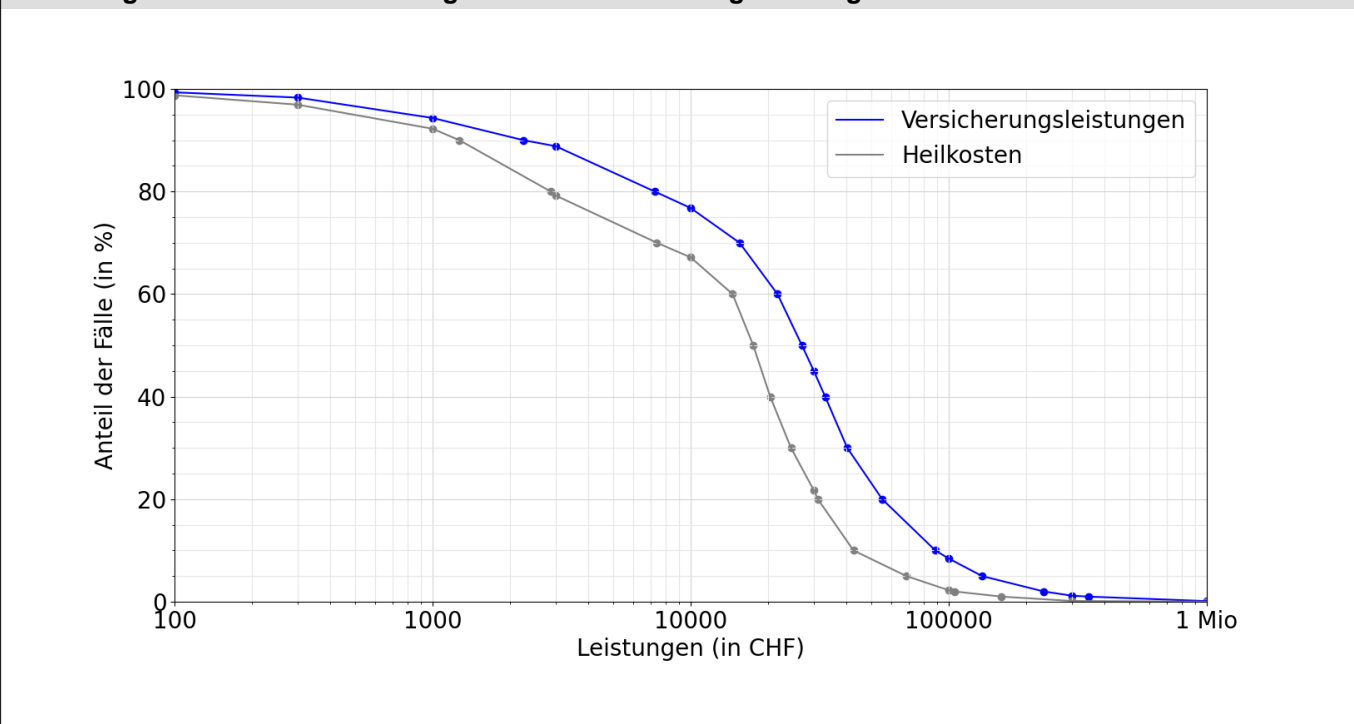

### Entschädigte Tage bis zur Wiederaufnahme der Arbeit oder bis zum Festsetzen einer Rente

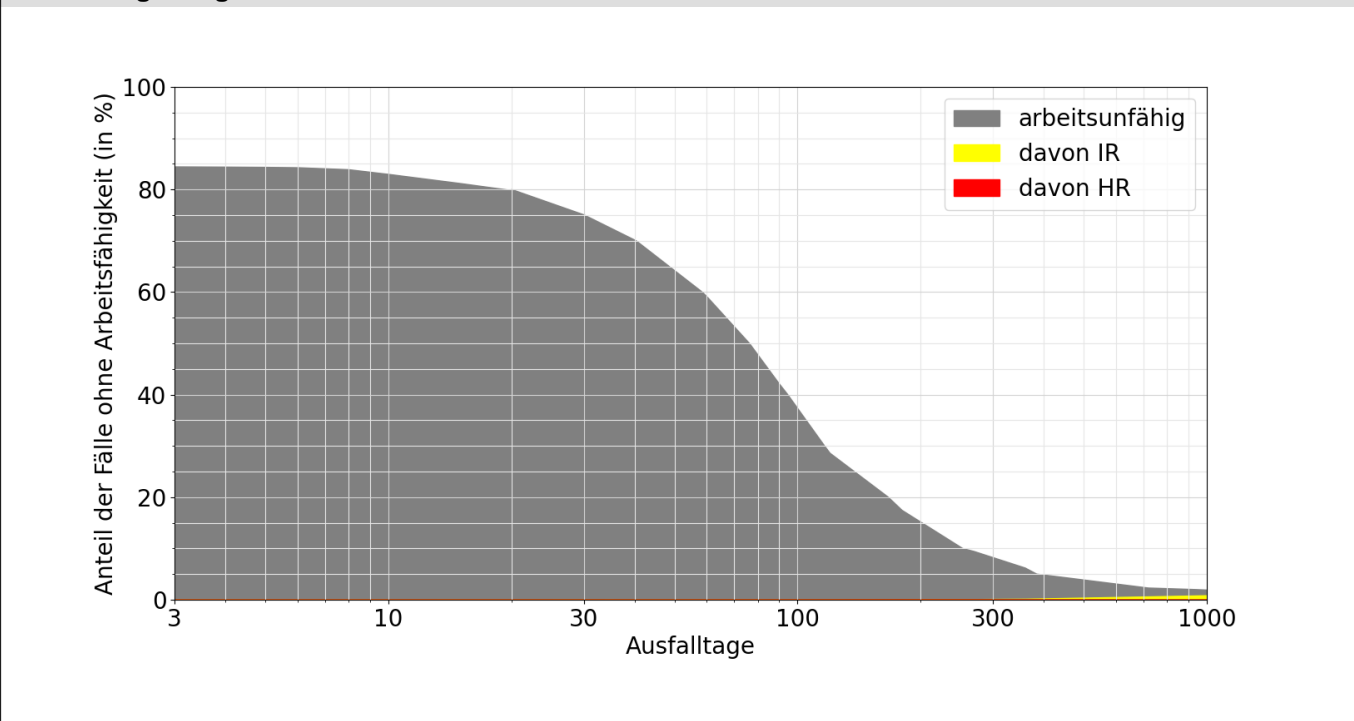

#### Lesebeispiele:

Nach drei Monaten sind 42% der Verunfallten noch nicht arbeitsfähig, nach 1000 Tagen noch 1.9%.

Bei 0.9% der Fälle wurde innerhalb von 1000 Tagen eine Rente gesprochen, davon in 0.8% Invalidenrenten und 0.0% wegen Todesfällen.