

## S72.4X Distale Fraktur des Femurs

X steht für eine beliebige Zahl, d.h Diagnosecode S724 inklusive aller Unter-codes

Fallzahlen pro Jahr	mit Diagnose	davon Hauptdiagnose
Hochgerechnete Anzahl Fälle pro Jahr	1050	864
davon mit isolierter Diagnose	44	44

Soziodemographie	mit Diagnose	davon Hauptdiagnose
Durchschnittsalter	37.0	36.4
Median Alter	34.32	33.33
Anteil Berufsunfälle	17%	19%
Anteil Frauen	22%	21%

Heilkosten (in CHF)	mit Diagnose	davon Hauptdiagnose
Durchschnittliche Heilkosten	21241	15883
Median der Heilkosten	11818	10039
10% der Fälle haben Heilkosten von weniger als	1051	1002
10% der Fälle haben Heilkosten von mehr als	33467	28538
Anteil dieser 10% der Fälle an den gesamten HK	58%	48%

Versicherungsleistungen Total (in CHF)	mit Diagnose	davon Hauptdiagnose
Durchschnittliche Versicherungsleistungen	48218	31398
Median der Versicherungsleistungen	19009	16944
10% der Fälle haben VL von weniger als	1363	1273
10% der Fälle haben VL von mehr als	81189	52470
Anteil dieser 10% der Fälle an den gesamten VL	65%	53%

Entschädigte Tage	mit Diagnose	davon Hauptdiagnose
Anzahl der Fälle mit entschädigten Tagen pro Jahr	861	699
Anteil der Fälle mit entschädigten Tagen pro Jahr	82%	81%
Durchschnittliche Zahl entschädigter Tage bei den Taggeldfällen	141	118
Durchschnittliche Zahl entschädigter Tage über alle Unfälle	115	95
Median der entschädigten Tage (Renten nicht berücksichtigt)	61	54

Renten	mit Diagnose	davon Hauptdiagnose
Durchschnittliche Anzahl Todesfälle pro Jahr	1	0
Durchschnittliche Anzahl der Fälle mit IR pro Jahr	18	7
Anteil der Fälle mit IR	1.7%	0.8%
Durchschnittlicher Invaliditätsgrad über alle Fälle	0.6%	0.1%
Durchschnittlicher Invaliditätsgrad der IR-Fälle	32%	18%
Summe der Invaliditätsgrade pro Jahr	588%	120%
Anteil der Fälle mit IE	5%	2%

Hochrechnung aus einer Stichprobe von 522 anerkannten UVG-Unfällen mit Diagnose(n) S72.4X in den Jahren 2014-2018, davon 331 mit dieser(n) Hauptdiagnose(n)

Als traumatische Hauptdiagnose wird bei Fällen mit mehreren Verletzungen diejenige betrachtet, für die im Mittel über alle Fälle mit dieser Diagnose die höchsten Heilkosten beobachtet werden.

## S72.4X Distale Fraktur des Femurs

X steht für eine beliebige Zahl, d.h Diagnosecode S724 inklusive aller Unter-codes

### Verteilung der Heilkosten und der gesamten Versicherungsleistungen

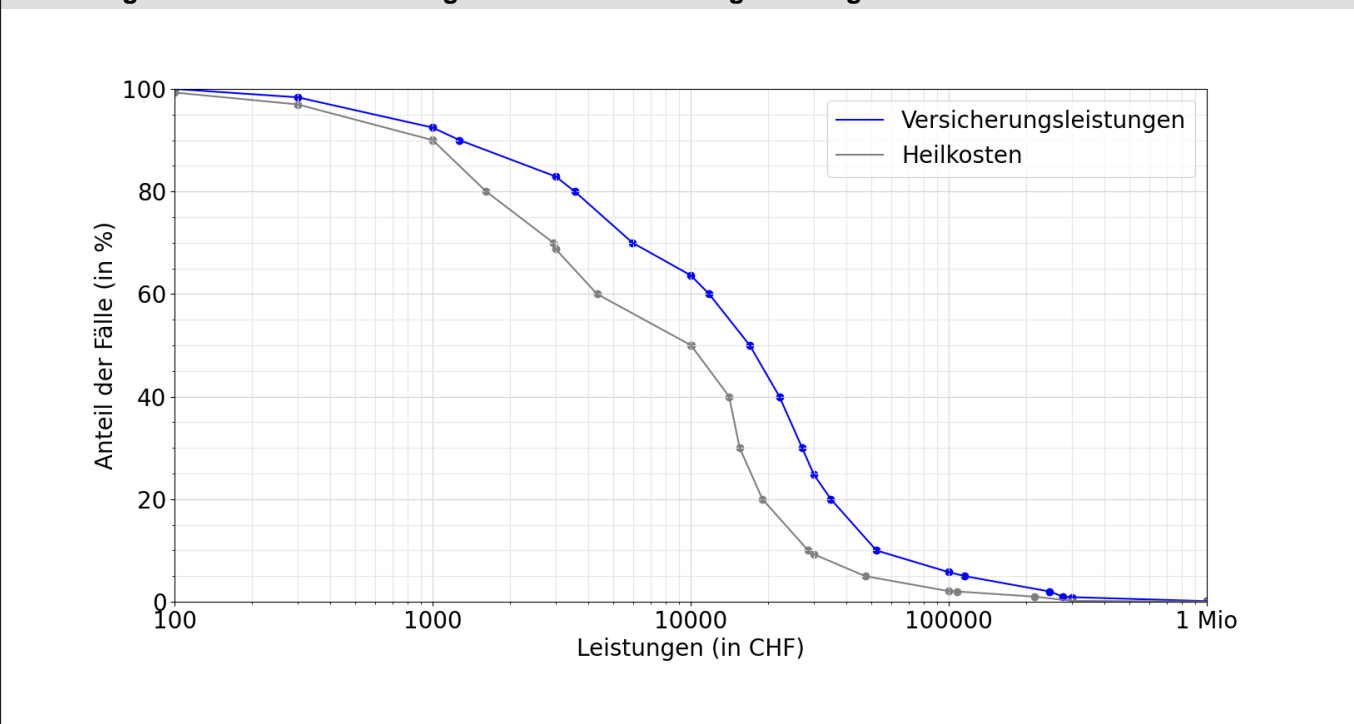

### Entschädigte Tage bis zur Wiederaufnahme der Arbeit oder bis zum Festsetzen einer Rente

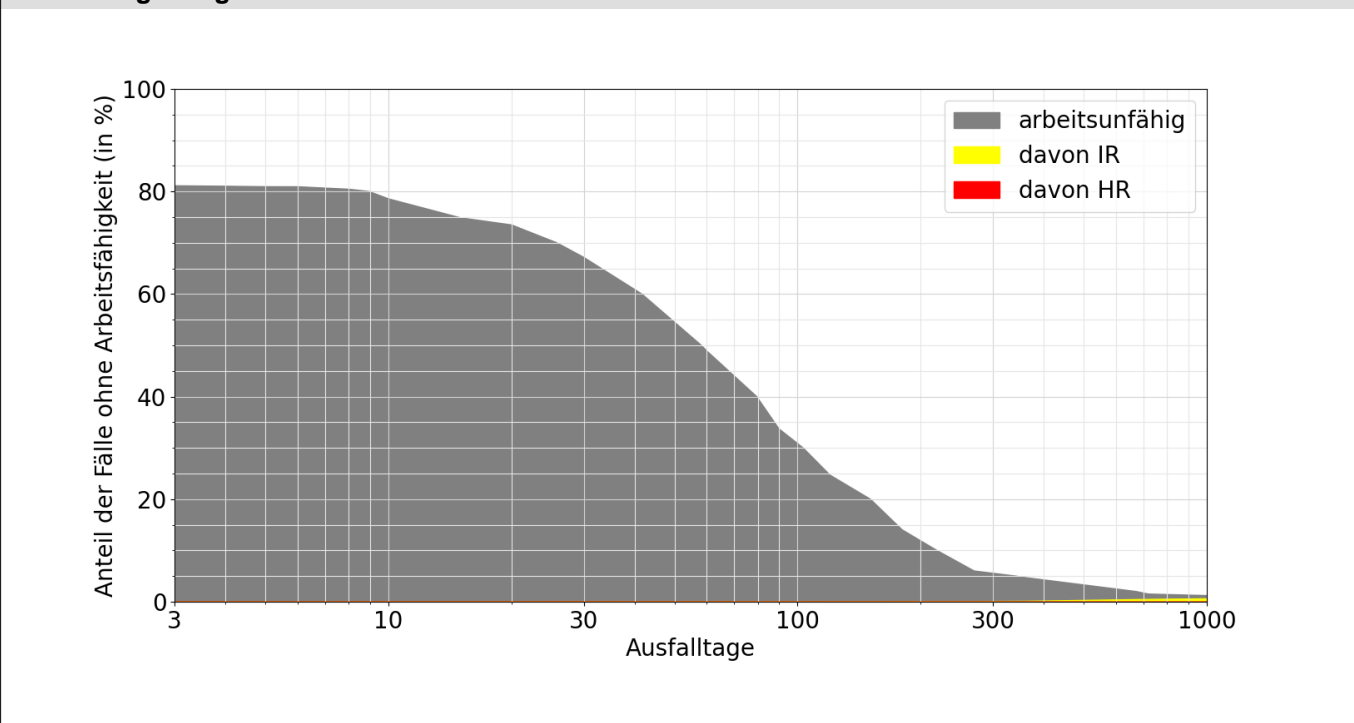

#### Lesebeispiele:

Nach drei Monaten sind 34% der Verunfallten noch nicht arbeitsfähig, nach 1000 Tagen noch 1.2%.

Bei 0.7% der Fälle wurde innerhalb von 1000 Tagen eine Rente gesprochen, davon in 0.6% Invalidenrenten und 0.0% wegen Todesfällen.