

S72.40 Distale Fraktur des Femurs: geschlossen

Fallzahlen pro Jahr	mit Diagnose	davon Hauptdiagnose
Hochgerechnete Anzahl Fälle pro Jahr	1023	841
davon mit isolierter Diagnose	44	44

Soziodemographie	mit Diagnose	davon Hauptdiagnose
Durchschnittsalter	37.0	36.3
Median Alter	34.18	33.1
Anteil Berufsunfälle	18%	19%
Anteil Frauen	22%	21%

Heilkosten (in CHF)	mit Diagnose	davon Hauptdiagnose
Durchschnittliche Heilkosten	16826	11957
Median der Heilkosten	10511	8984
10% der Fälle haben Heilkosten von weniger als	1031	983
10% der Fälle haben Heilkosten von mehr als	30049	24475
Anteil dieser 10% der Fälle an den gesamten HK	50%	35%

Versicherungsleistungen Total (in CHF)	mit Diagnose	davon Hauptdiagnose
Durchschnittliche Versicherungsleistungen	40063	25159
Median der Versicherungsleistungen	17913	16617
10% der Fälle haben VL von weniger als	1348	1234
10% der Fälle haben VL von mehr als	59947	49529
Anteil dieser 10% der Fälle an den gesamten VL	60%	44%

Entschädigte Tage	mit Diagnose	davon Hauptdiagnose
Anzahl der Fälle mit entschädigten Tagen pro Jahr	834	677
Anteil der Fälle mit entschädigten Tagen pro Jahr	81%	80%
Durchschnittliche Zahl entschädigter Tage bei den Taggeldfällen	129	108
Durchschnittliche Zahl entschädigter Tage über alle Unfälle	105	87
Median der entschädigten Tage (Renten nicht berücksichtigt)	54	53

Renten	mit Diagnose	davon Hauptdiagnose
Durchschnittliche Anzahl Todesfälle pro Jahr	1	0
Durchschnittliche Anzahl der Fälle mit IR pro Jahr	14	5
Anteil der Fälle mit IR	1.3%	0.6%
Durchschnittlicher Invaliditätsgrad über alle Fälle	0.4%	0.1%
Durchschnittlicher Invaliditätsgrad der IR-Fälle	33%	15%
Summe der Invaliditätsgrade pro Jahr	456%	74%
Anteil der Fälle mit IE	4%	2%

Hochrechnung aus einer Stichprobe von 461 anerkannten UVG-Unfällen mit Diagnose(n) S72.40 in den Jahren 2014-2018, davon 295 mit dieser(n) Hauptdiagnose(n)
 Als traumatische Hauptdiagnose wird bei Fällen mit mehreren Verletzungen diejenige betrachtet, für die im Mittel über alle Fälle mit dieser Diagnose die höchsten Heilkosten beobachtet werden.

S72.40 Distale Fraktur des Femurs: geschlossen

Verteilung der Heilkosten und der gesamten Versicherungsleistungen

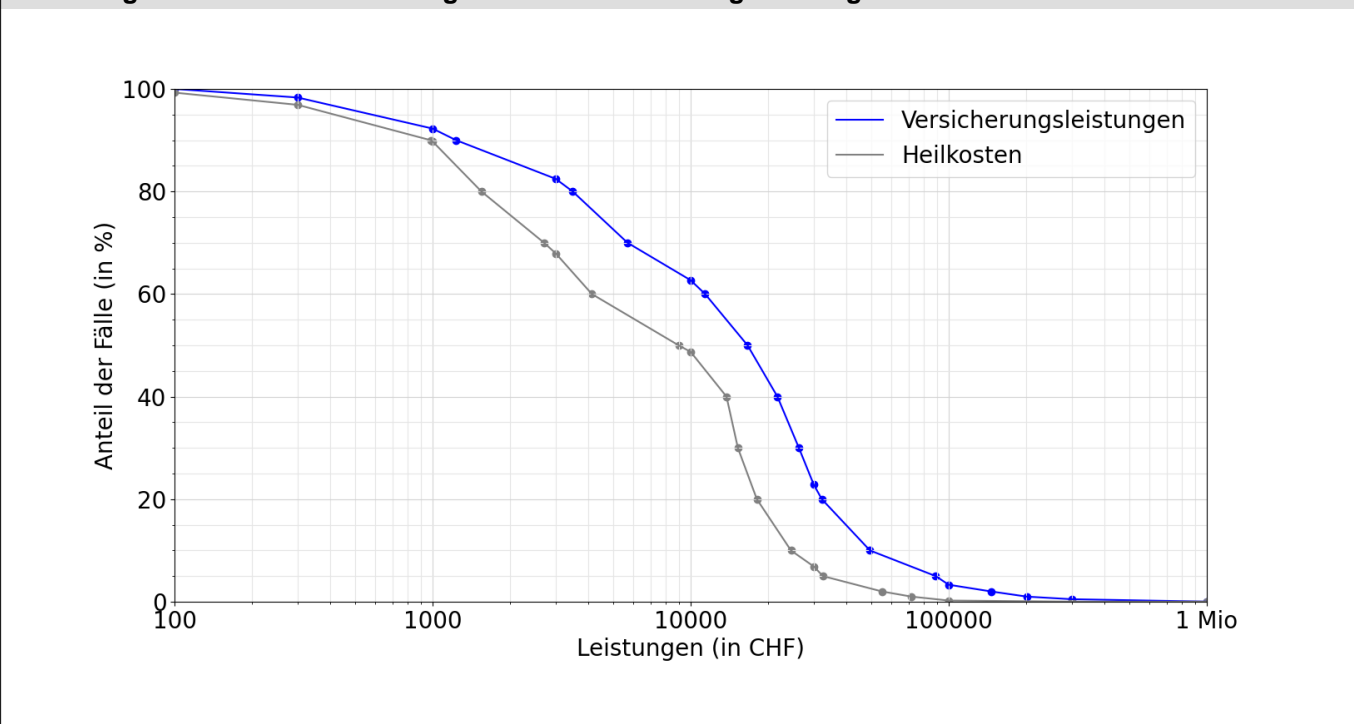

Entschädigte Tage bis zur Wiederaufnahme der Arbeit oder bis zum Festsetzen einer Rente

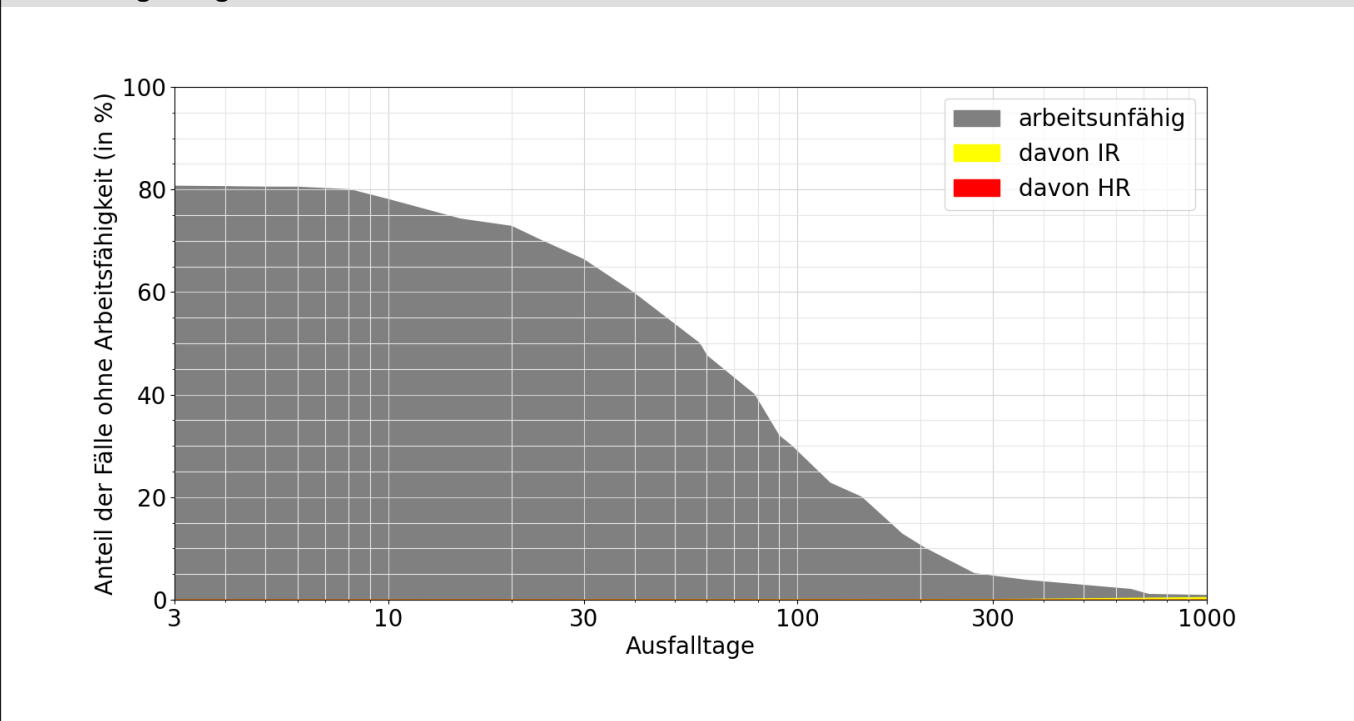

Lesebeispiele:

Nach drei Monaten sind 32% der Verunfallten noch nicht arbeitsfähig, nach 1000 Tagen noch 0.8%.
 Bei 0.5% der Fälle wurde innerhalb von 1000 Tagen eine Rente gesprochen, davon in 0.5% Invalidenrenten und 0.0% wegen Todesfällen.