

S72.3X Fraktur des Femurschaftes

X steht für eine beliebige Zahl, d.h Diagnosecode S723 inklusive aller Unter-codes

Fallzahlen pro Jahr	mit Diagnose	davon Hauptdiagnose
Hochgerechnete Anzahl Fälle pro Jahr	233	167
davon mit isolierter Diagnose	64	64

Soziodemographie	mit Diagnose	davon Hauptdiagnose
Durchschnittsalter	35.6	35.7
Median Alter	32.9	31.66
Anteil Berufsunfälle	12%	10%
Anteil Frauen	26%	25%

Heilkosten (in CHF)	mit Diagnose	davon Hauptdiagnose
Durchschnittliche Heilkosten	83923	41391
Median der Heilkosten	34529	29356
10% der Fälle haben Heilkosten von weniger als	16237	5203
10% der Fälle haben Heilkosten von mehr als	198250	83120
Anteil dieser 10% der Fälle an den gesamten HK	42%	37%

Versicherungsleistungen Total (in CHF)	mit Diagnose	davon Hauptdiagnose
Durchschnittliche Versicherungsleistungen	170230	81870
Median der Versicherungsleistungen	51992	41181
10% der Fälle haben VL von weniger als	20087	14265
10% der Fälle haben VL von mehr als	369190	135209
Anteil dieser 10% der Fälle an den gesamten VL	55%	45%

Entschädigte Tage	mit Diagnose	davon Hauptdiagnose
Anzahl der Fälle mit entschädigten Tagen pro Jahr	221	159
Anteil der Fälle mit entschädigten Tagen pro Jahr	95%	95%
Durchschnittliche Zahl entschädigter Tage bei den Taggeldfällen	300	200
Durchschnittliche Zahl entschädigter Tage über alle Unfälle	284	191
Median der entschädigten Tage (Renten nicht berücksichtigt)	166	124

Renten	mit Diagnose	davon Hauptdiagnose
Durchschnittliche Anzahl Todesfälle pro Jahr	1	0
Durchschnittliche Anzahl der Fälle mit IR pro Jahr	11	4
Anteil der Fälle mit IR	4.8%	2.2%
Durchschnittlicher Invaliditätsgrad über alle Fälle	2.4%	0.7%
Durchschnittlicher Invaliditätsgrad der IR-Fälle	50%	31%
Summe der Invaliditätsgrade pro Jahr	562%	112%
Anteil der Fälle mit IE	15%	9%

Hochrechnung aus einer Stichprobe von 237 anerkannten UVG-Unfällen mit Diagnose(n) S72.3X in den Jahren 2014-2018, davon 115 mit dieser(n) Hauptdiagnose(n)

Als traumatische Hauptdiagnose wird bei Fällen mit mehreren Verletzungen diejenige betrachtet, für die im Mittel über alle Fälle mit dieser Diagnose die höchsten Heilkosten beobachtet werden.

S72.3X Fraktur des Femurschaftes

X steht für eine beliebige Zahl, d.h Diagnosecode S723 inklusive aller Unter-codes

Verteilung der Heilkosten und der gesamten Versicherungsleistungen

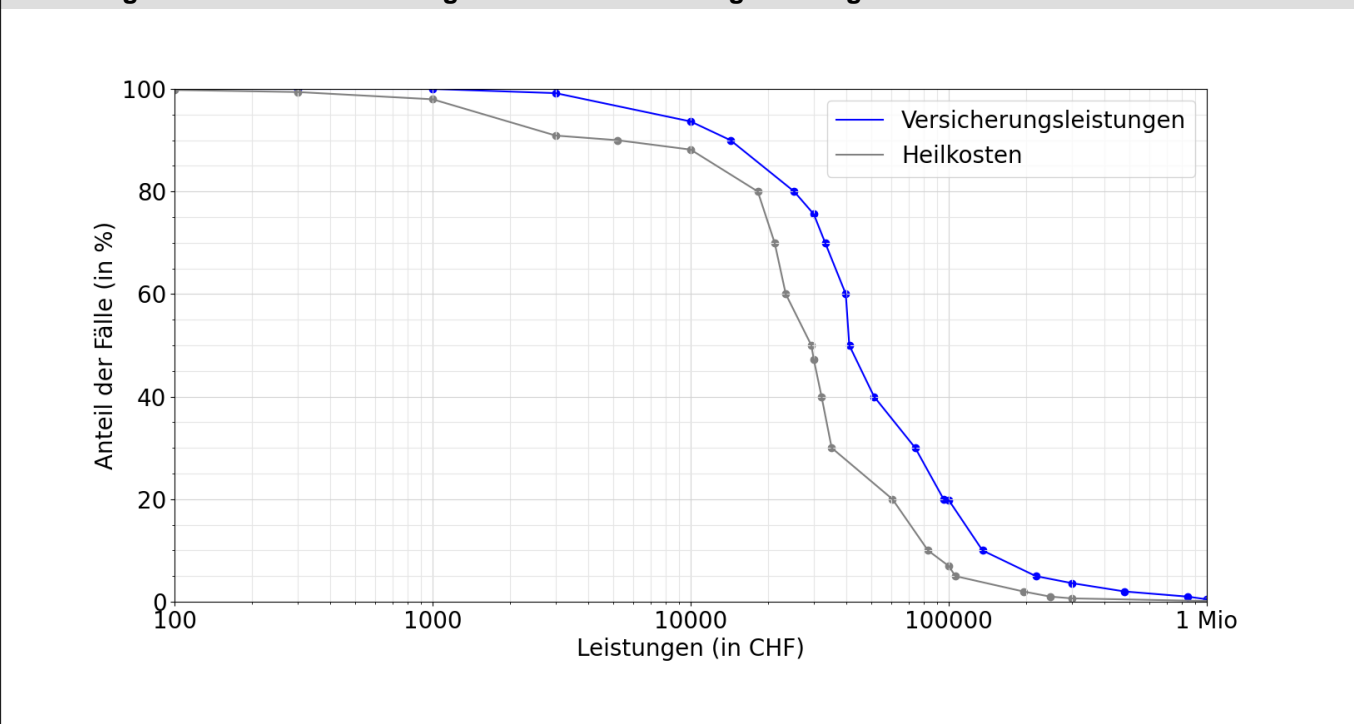

Entschädigte Tage bis zur Wiederaufnahme der Arbeit oder bis zum Festsetzen einer Rente

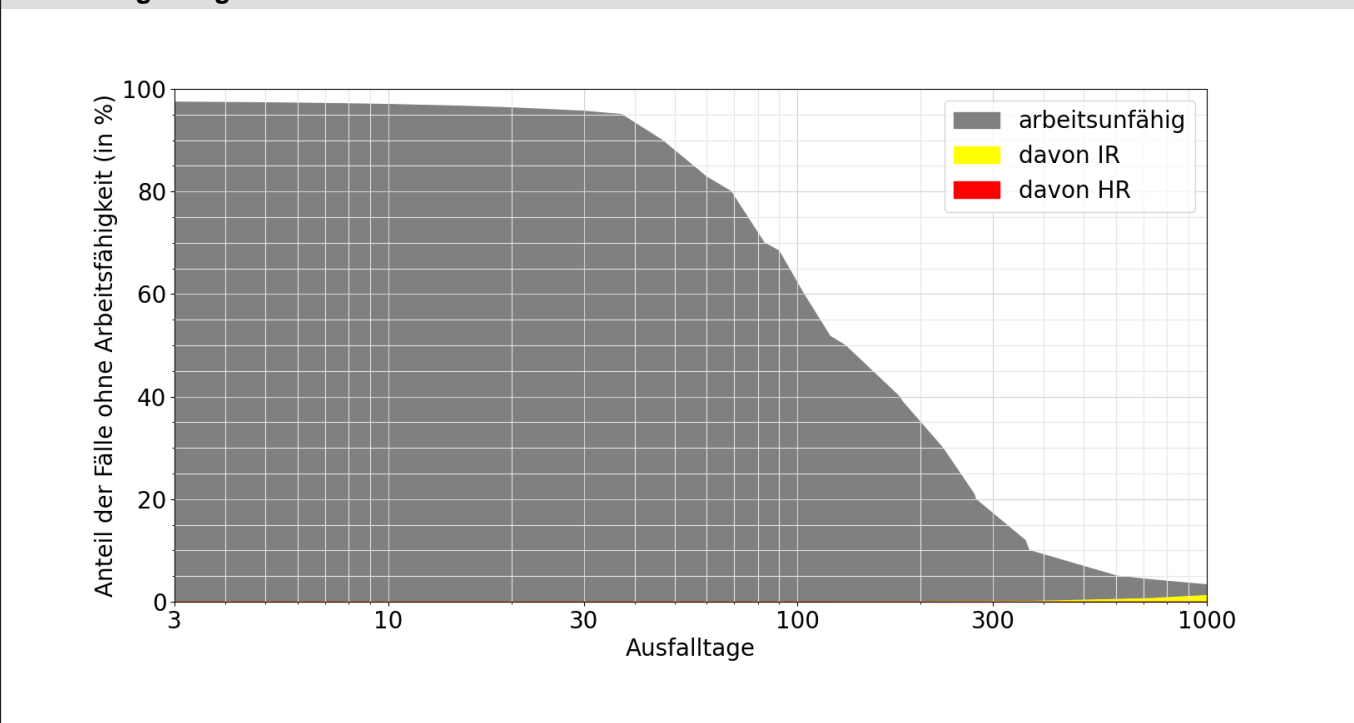

Lesebeispiele:

Nach drei Monaten sind 68% der Verunfallten noch nicht arbeitsfähig, nach 1000 Tagen noch 3.3%.

Bei 1.3% der Fälle wurde innerhalb von 1000 Tagen eine Rente gesprochen, davon in 1.2% Invalidenrenten und 0.0% wegen Todesfällen.