

S72.30 Fraktur des Femurschaftes: geschlossen

Fallzahlen pro Jahr	mit Diagnose	davon Hauptdiagnose
Hochgerechnete Anzahl Fälle pro Jahr	220	162
davon mit isolierter Diagnose	64	64

Soziodemographie	mit Diagnose	davon Hauptdiagnose
Durchschnittsalter	35.4	35.6
Median Alter	30.56	30.46
Anteil Berufsunfälle	12%	10%
Anteil Frauen	27%	25%

Heilkosten (in CHF)	mit Diagnose	davon Hauptdiagnose
Durchschnittliche Heilkosten	73985	35626
Median der Heilkosten	33051	29258
10% der Fälle haben Heilkosten von weniger als	15862	3645
10% der Fälle haben Heilkosten von mehr als	162878	80624
Anteil dieser 10% der Fälle an den gesamten HK	45%	27%

Versicherungsleistungen Total (in CHF)	mit Diagnose	davon Hauptdiagnose
Durchschnittliche Versicherungsleistungen	140303	65192
Median der Versicherungsleistungen	51431	41066
10% der Fälle haben VL von weniger als	18876	13834
10% der Fälle haben VL von mehr als	268577	132677
Anteil dieser 10% der Fälle an den gesamten VL	54%	35%

Entschädigte Tage	mit Diagnose	davon Hauptdiagnose
Anzahl der Fälle mit entschädigten Tagen pro Jahr	208	155
Anteil der Fälle mit entschädigten Tagen pro Jahr	94%	95%
Durchschnittliche Zahl entschädigter Tage bei den Taggeldfällen	257	183
Durchschnittliche Zahl entschädigter Tage über alle Unfälle	242	174
Median der entschädigten Tage (Renten nicht berücksichtigt)	141	117

Renten	mit Diagnose	davon Hauptdiagnose
Durchschnittliche Anzahl Todesfälle pro Jahr	1	0
Durchschnittliche Anzahl der Fälle mit IR pro Jahr	8	2
Anteil der Fälle mit IR	3.5%	1.4%
Durchschnittlicher Invaliditätsgrad über alle Fälle	1.8%	0.3%
Durchschnittlicher Invaliditätsgrad der IR-Fälle	50%	23%
Summe der Invaliditätsgrade pro Jahr	391%	50%
Anteil der Fälle mit IE	12%	6%

Hochrechnung aus einer Stichprobe von 190 anerkannten UVG-Unfällen mit Diagnose(n) S72.30 in den Jahren 2014-2018, davon 91 mit dieser(n) Hauptdiagnose(n)
 Als traumatische Hauptdiagnose wird bei Fällen mit mehreren Verletzungen diejenige betrachtet, für die im Mittel über alle Fälle mit dieser Diagnose die höchsten Heilkosten beobachtet werden.

S72.30 Fraktur des Femurschaftes: geschlossen

Verteilung der Heilkosten und der gesamten Versicherungsleistungen

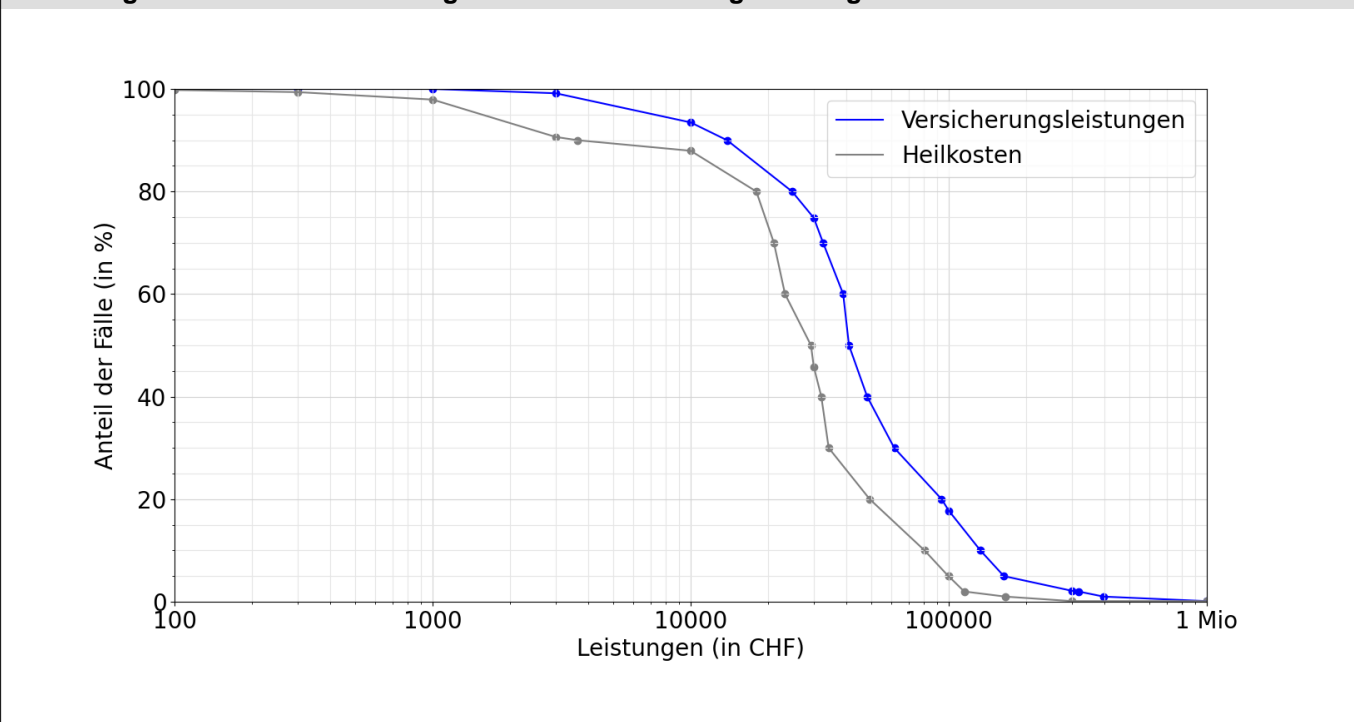

Entschädigte Tage bis zur Wiederaufnahme der Arbeit oder bis zum Festsetzen einer Rente

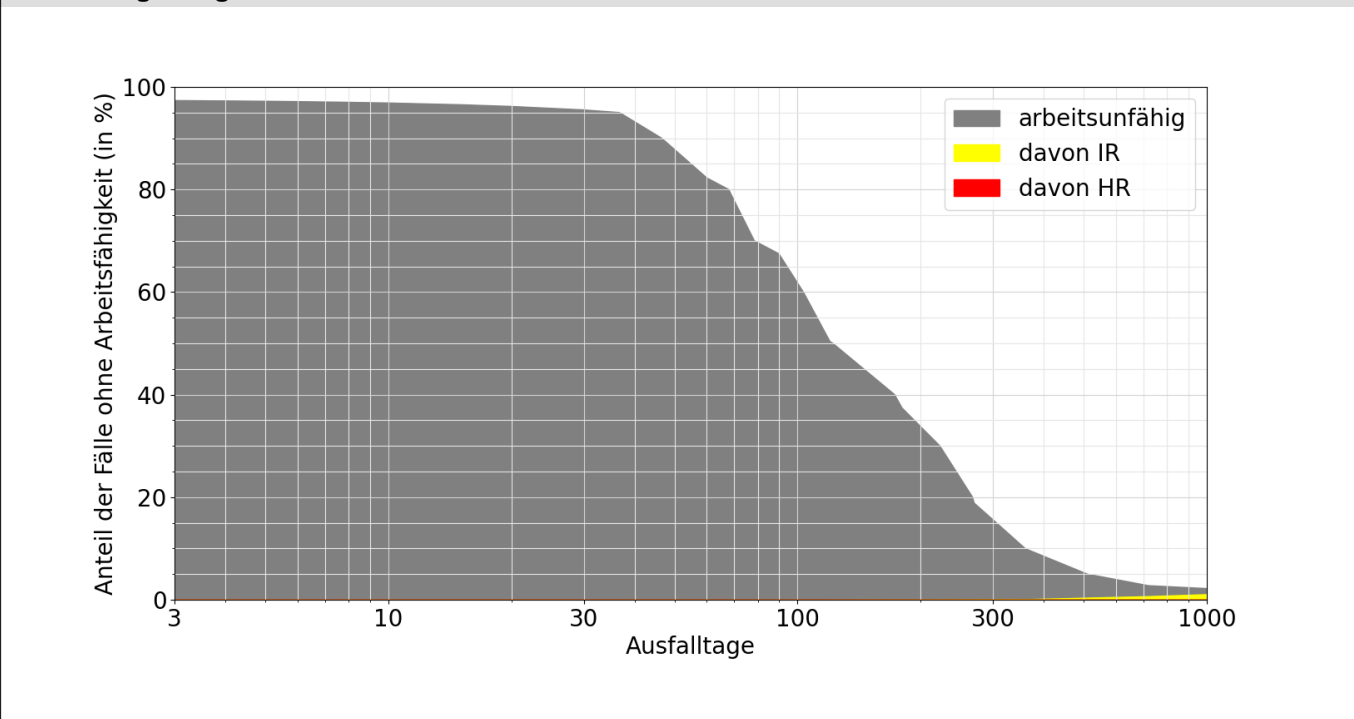

Lesebeispiele:

Nach drei Monaten sind 67% der Verunfallten noch nicht arbeitsfähig, nach 1000 Tagen noch 2.2%.

Bei 1.1% der Fälle wurde innerhalb von 1000 Tagen eine Rente gesprochen, davon in 1.0% Invalidenrenten und 0.0% wegen Todesfällen.