

## S72.2X Subtrochantäre Fraktur

X steht für eine beliebige Zahl, d.h Diagnosecode S722 inklusive aller Unter-codes

Fallzahlen pro Jahr	mit Diagnose	davon Hauptdiagnose
Hochgerechnete Anzahl Fälle pro Jahr	49	45
davon mit isolierter Diagnose	16	16

Soziodemographie	mit Diagnose	davon Hauptdiagnose
Durchschnittsalter	47.9	48.3
Median Alter	52.69	54.28
Anteil Berufsunfälle	23%	21%
Anteil Frauen	59%	63%

Heilkosten (in CHF)	mit Diagnose	davon Hauptdiagnose
Durchschnittliche Heilkosten	44942	34085
Median der Heilkosten	31002	30423
10% der Fälle haben Heilkosten von weniger als	20063	20013
10% der Fälle haben Heilkosten von mehr als	86038	51593
Anteil dieser 10% der Fälle an den gesamten HK	39%	27%

Versicherungsleistungen Total (in CHF)	mit Diagnose	davon Hauptdiagnose
Durchschnittliche Versicherungsleistungen	111214	71774
Median der Versicherungsleistungen	36053	34959
10% der Fälle haben VL von weniger als	26161	26055
10% der Fälle haben VL von mehr als	183292	116576
Anteil dieser 10% der Fälle an den gesamten VL	59%	45%

Entschädigte Tage	mit Diagnose	davon Hauptdiagnose
Anzahl der Fälle mit entschädigten Tagen pro Jahr	38	34
Anteil der Fälle mit entschädigten Tagen pro Jahr	76%	74%
Durchschnittliche Zahl entschädigter Tage bei den Taggeldfällen	291	255
Durchschnittliche Zahl entschädigter Tage über alle Unfälle	221	188
Median der entschädigten Tage (Renten nicht berücksichtigt)	138	144

Renten	mit Diagnose	davon Hauptdiagnose
Durchschnittliche Anzahl Todesfälle pro Jahr	0	0
Durchschnittliche Anzahl der Fälle mit IR pro Jahr	3	1
Anteil der Fälle mit IR	6.0%	2.6%
Durchschnittlicher Invaliditätsgrad über alle Fälle	2.0%	0.7%
Durchschnittlicher Invaliditätsgrad der IR-Fälle	34%	27%
Summe der Invaliditätsgrade pro Jahr	101%	33%
Anteil der Fälle mit IE	18%	11%

Hochrechnung aus einer Stichprobe von 58 anerkannten UVG-Unfällen mit Diagnose(n) S72.2X in den Jahren 2014-2018, davon 38 mit dieser(n) Hauptdiagnose(n)

Als traumatische Hauptdiagnose wird bei Fällen mit mehreren Verletzungen diejenige betrachtet, für die im Mittel über alle Fälle mit dieser Diagnose die höchsten Heilkosten beobachtet werden.

## S72.2X Subtrochantäre Fraktur

X steht für eine beliebige Zahl, d.h Diagnosecode S722 inklusive aller Unter-codes

### Verteilung der Heilkosten und der gesamten Versicherungsleistungen

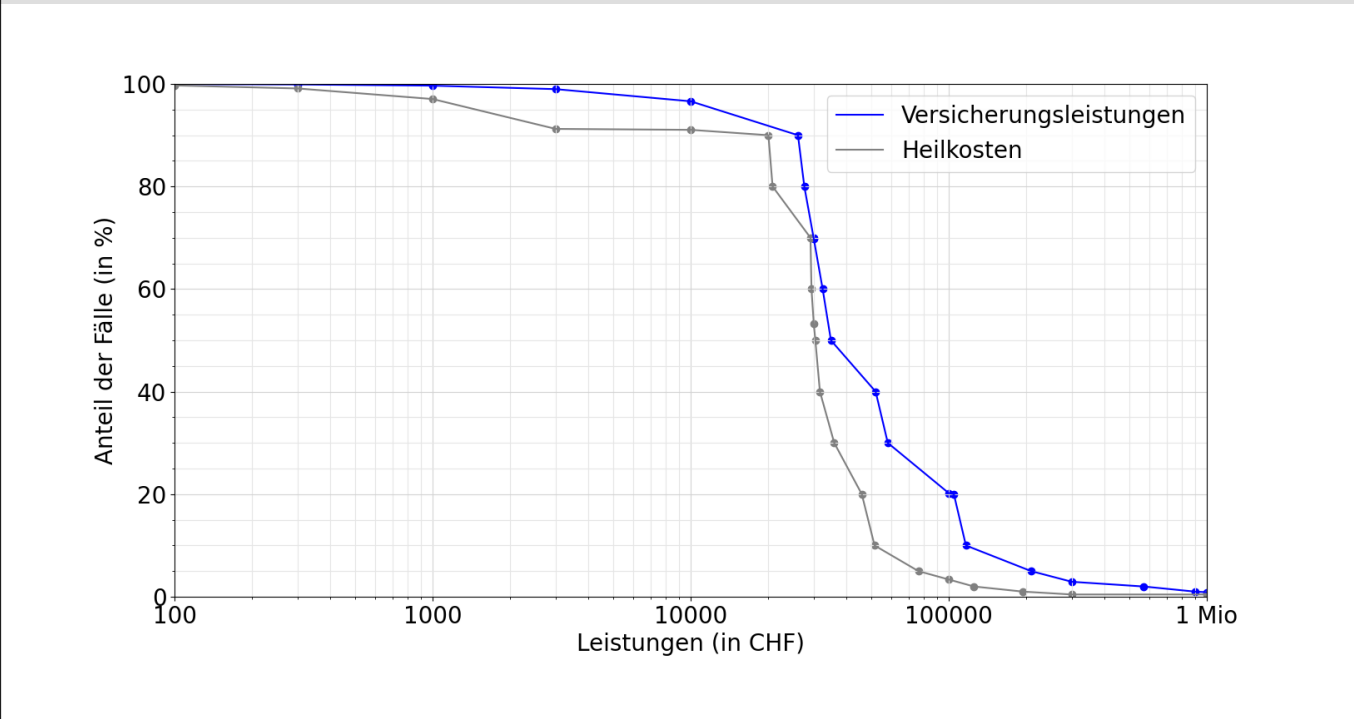

### Entschädigte Tage bis zur Wiederaufnahme der Arbeit oder bis zum Festsetzen einer Rente

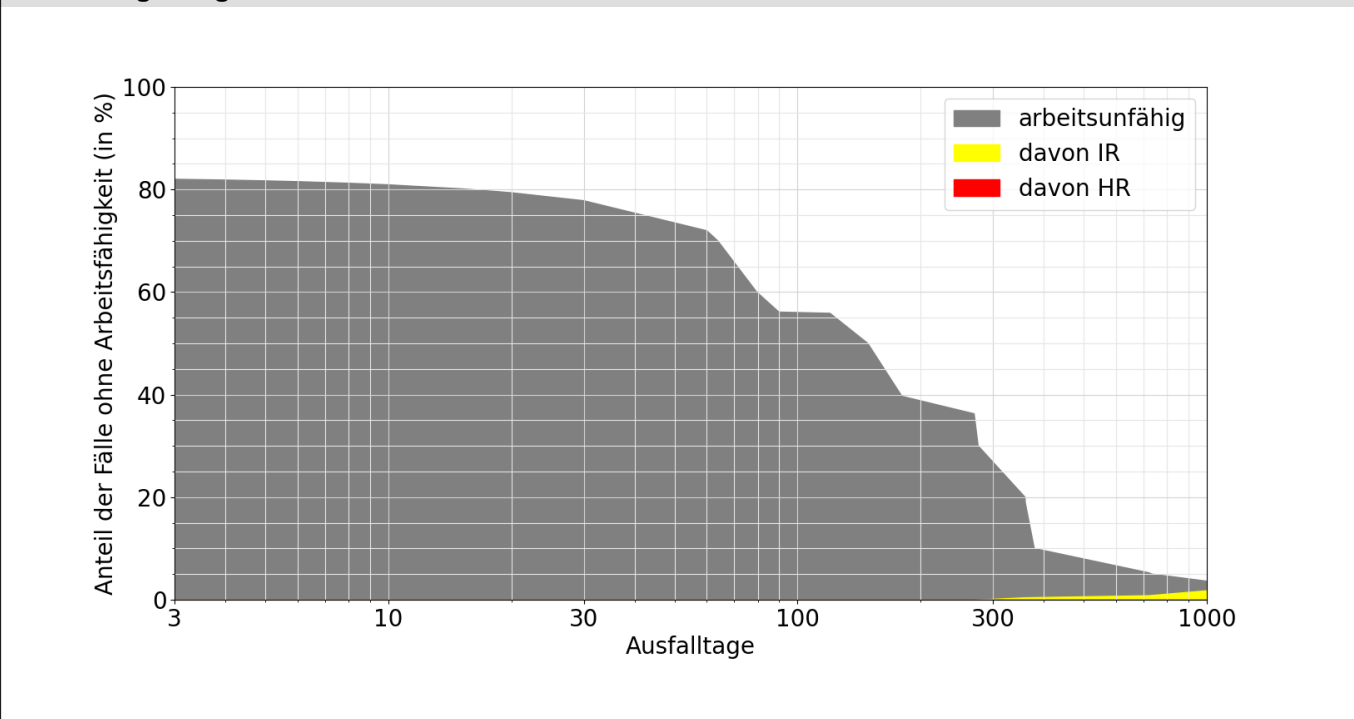

**Lesebeispiele:**

Nach drei Monaten sind 56% der Verunfallten noch nicht arbeitsfähig, nach 1000 Tagen noch 3.6%.

Bei 1.8% der Fälle wurde innerhalb von 1000 Tagen eine Rente gesprochen, davon in 1.8% Invalidenrenten und 0.0% wegen Todesfällen.