

S72.1X Pertrochantäre Fraktur

X steht für eine beliebige Zahl, d.h Diagnosecode S721 inklusive aller Unter-codes

Fallzahlen pro Jahr	mit Diagnose	davon Hauptdiagnose
Hochgerechnete Anzahl Fälle pro Jahr	313	270
davon mit isolierter Diagnose	84	84

Soziodemographie	mit Diagnose	davon Hauptdiagnose
Durchschnittsalter	53.4	53.6
Median Alter	56.67	57.21
Anteil Berufsunfälle	23%	23%
Anteil Frauen	30%	31%

Heilkosten (in CHF)	mit Diagnose	davon Hauptdiagnose
Durchschnittliche Heilkosten	36901	27553
Median der Heilkosten	24841	21706
10% der Fälle haben Heilkosten von weniger als	9122	7448
10% der Fälle haben Heilkosten von mehr als	66509	49225
Anteil dieser 10% der Fälle an den gesamten HK	40%	29%

Versicherungsleistungen Total (in CHF)	mit Diagnose	davon Hauptdiagnose
Durchschnittliche Versicherungsleistungen	75835	47895
Median der Versicherungsleistungen	38113	36638
10% der Fälle haben VL von weniger als	15469	12154
10% der Fälle haben VL von mehr als	119208	72087
Anteil dieser 10% der Fälle an den gesamten VL	54%	32%

Entschädigte Tage	mit Diagnose	davon Hauptdiagnose
Anzahl der Fälle mit entschädigten Tagen pro Jahr	280	242
Anteil der Fälle mit entschädigten Tagen pro Jahr	89%	89%
Durchschnittliche Zahl entschädigter Tage bei den Taggeldfällen	181	143
Durchschnittliche Zahl entschädigter Tage über alle Unfälle	161	128
Median der entschädigten Tage (Renten nicht berücksichtigt)	93	91

Renten	mit Diagnose	davon Hauptdiagnose
Durchschnittliche Anzahl Todesfälle pro Jahr	2	0
Durchschnittliche Anzahl der Fälle mit IR pro Jahr	8	2
Anteil der Fälle mit IR	2.6%	0.7%
Durchschnittlicher Invaliditätsgrad über alle Fälle	1.0%	0.2%
Durchschnittlicher Invaliditätsgrad der IR-Fälle	39%	29%
Summe der Invaliditätsgrade pro Jahr	320%	57%
Anteil der Fälle mit IE	7%	4%

Hochrechnung aus einer Stichprobe von 200 anerkannten UVG-Unfällen mit Diagnose(n) S72.1X in den Jahren 2014-2018, davon 119 mit dieser(n) Hauptdiagnose(n)

Als traumatische Hauptdiagnose wird bei Fällen mit mehreren Verletzungen diejenige betrachtet, für die im Mittel über alle Fälle mit dieser Diagnose die höchsten Heilkosten beobachtet werden.

S72.1X Petrochantäre Fraktur

X steht für eine beliebige Zahl, d.h Diagnosecode S721 inklusive aller Unter-codes

Verteilung der Heilkosten und der gesamten Versicherungsleistungen

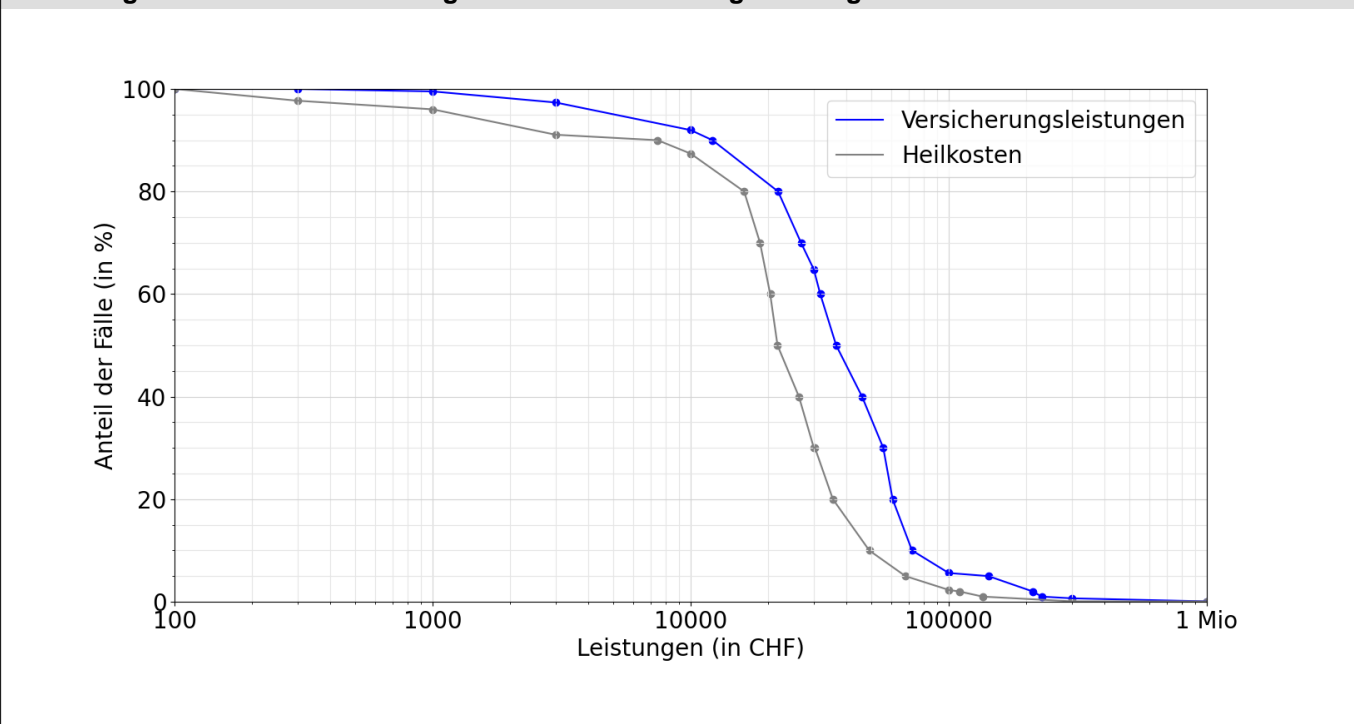

Entschädigte Tage bis zur Wiederaufnahme der Arbeit oder bis zum Festsetzen einer Rente

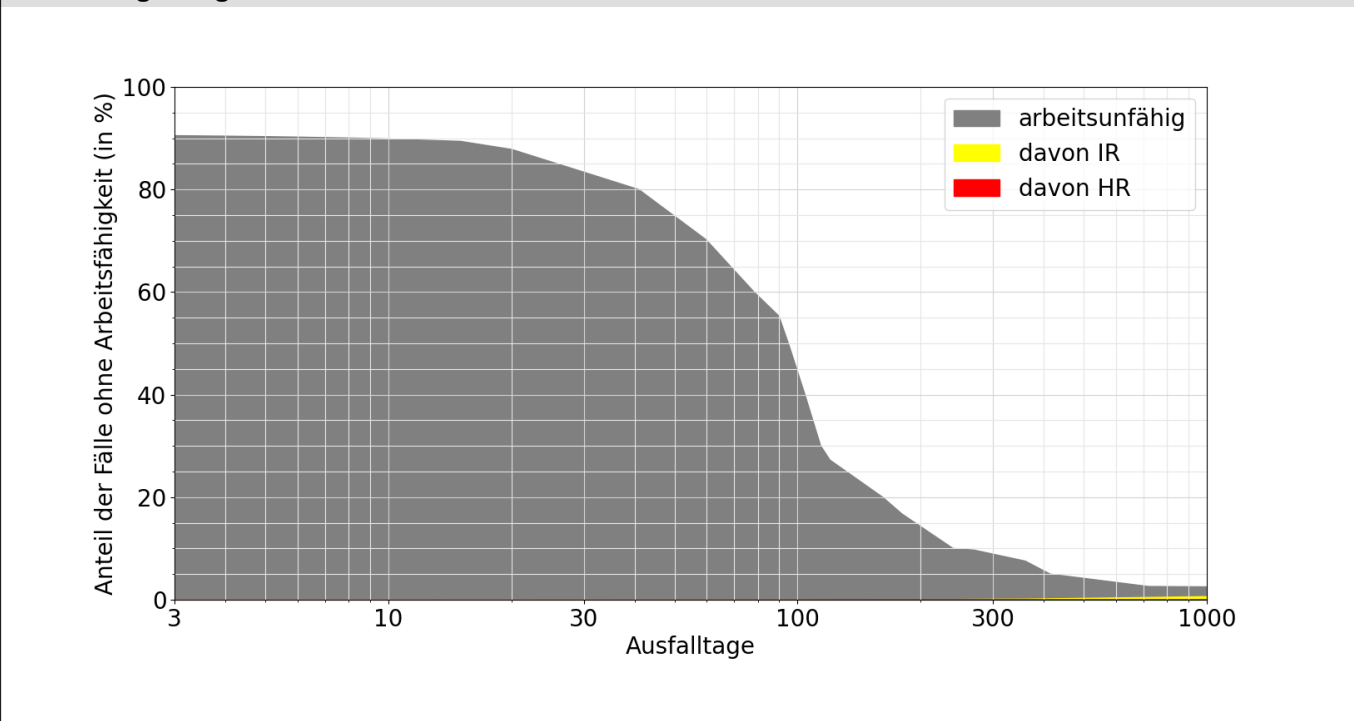

Lesebeispiele:

Nach drei Monaten sind 55% der Verunfallten noch nicht arbeitsfähig, nach 1000 Tagen noch 2.5%.

Bei 0.7% der Fälle wurde innerhalb von 1000 Tagen eine Rente gesprochen, davon in 0.5% Invalidenrenten und 0.1% wegen Todesfällen.