

S72.10 Pertrochantäre Fraktur: geschlossen

Fallzahlen pro Jahr	mit Diagnose	davon Hauptdiagnose
Hochgerechnete Anzahl Fälle pro Jahr	309	266
davon mit isolierter Diagnose	84	84

Soziodemographie	mit Diagnose	davon Hauptdiagnose
Durchschnittsalter	53.4	53.6
Median Alter	56.88	57.21
Anteil Berufsunfälle	22%	22%
Anteil Frauen	30%	32%

Heilkosten (in CHF)	mit Diagnose	davon Hauptdiagnose
Durchschnittliche Heilkosten	36190	27409
Median der Heilkosten	24809	21660
10% der Fälle haben Heilkosten von weniger als	9085	6832
10% der Fälle haben Heilkosten von mehr als	66426	49256
Anteil dieser 10% der Fälle an den gesamten HK	39%	26%

Versicherungsleistungen Total (in CHF)	mit Diagnose	davon Hauptdiagnose
Durchschnittliche Versicherungsleistungen	73752	47528
Median der Versicherungsleistungen	37500	36521
10% der Fälle haben VL von weniger als	15043	12066
10% der Fälle haben VL von mehr als	118102	71087
Anteil dieser 10% der Fälle an den gesamten VL	54%	33%

Entschädigte Tage	mit Diagnose	davon Hauptdiagnose
Anzahl der Fälle mit entschädigten Tagen pro Jahr	275	238
Anteil der Fälle mit entschädigten Tagen pro Jahr	89%	89%
Durchschnittliche Zahl entschädigter Tage bei den Taggeldfällen	179	142
Durchschnittliche Zahl entschädigter Tage über alle Unfälle	160	126
Median der entschädigten Tage (Renten nicht berücksichtigt)	91	91

Renten	mit Diagnose	davon Hauptdiagnose
Durchschnittliche Anzahl Todesfälle pro Jahr	2	0
Durchschnittliche Anzahl der Fälle mit IR pro Jahr	8	2
Anteil der Fälle mit IR	2.6%	0.7%
Durchschnittlicher Invaliditätsgrad über alle Fälle	1.0%	0.2%
Durchschnittlicher Invaliditätsgrad der IR-Fälle	38%	29%
Summe der Invaliditätsgrade pro Jahr	300%	57%
Anteil der Fälle mit IE	7%	4%

Hochrechnung aus einer Stichprobe von 196 anerkannten UVG-Unfällen mit Diagnose(n) S72.10 in den Jahren 2014-2018, davon 118 mit dieser(n) Hauptdiagnose(n)
 Als traumatische Hauptdiagnose wird bei Fällen mit mehreren Verletzungen diejenige betrachtet, für die im Mittel über alle Fälle mit dieser Diagnose die höchsten Heilkosten beobachtet werden.

S72.10 Pertrochantäre Fraktur: geschlossen

Verteilung der Heilkosten und der gesamten Versicherungsleistungen

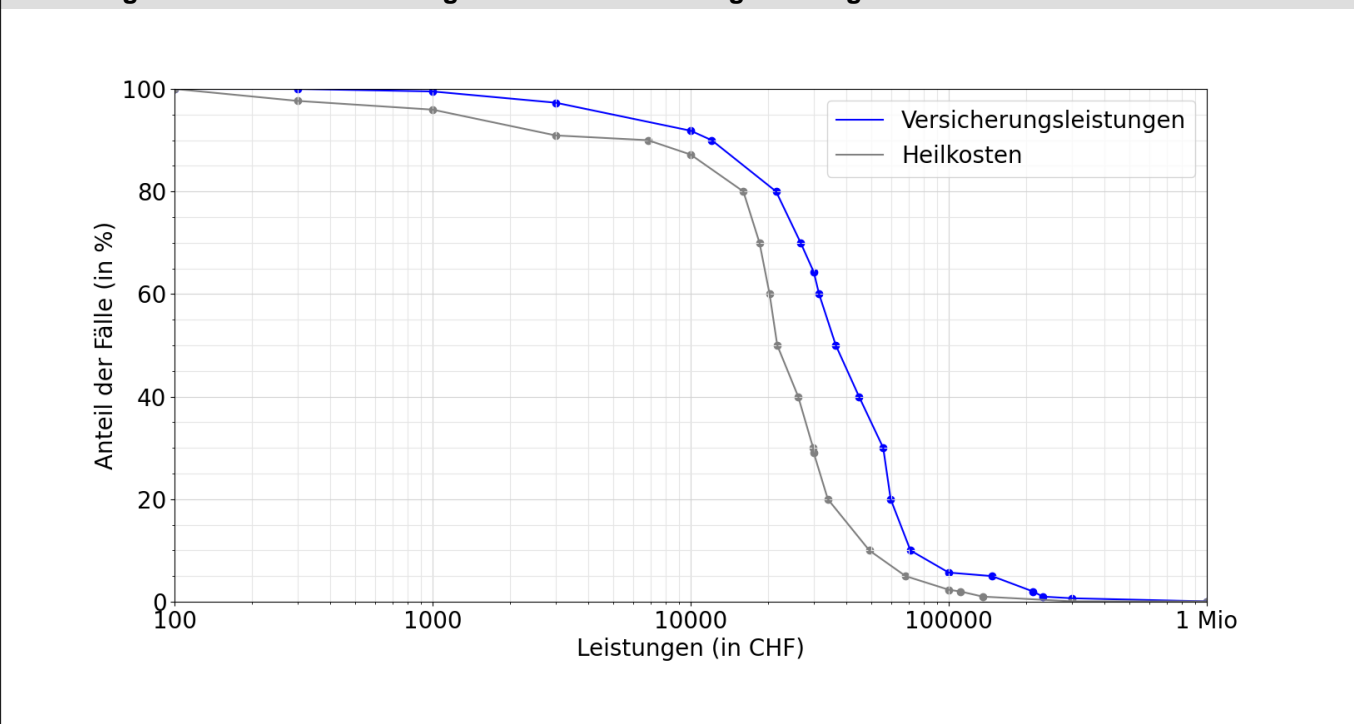

Entschädigte Tage bis zur Wiederaufnahme der Arbeit oder bis zum Festsetzen einer Rente

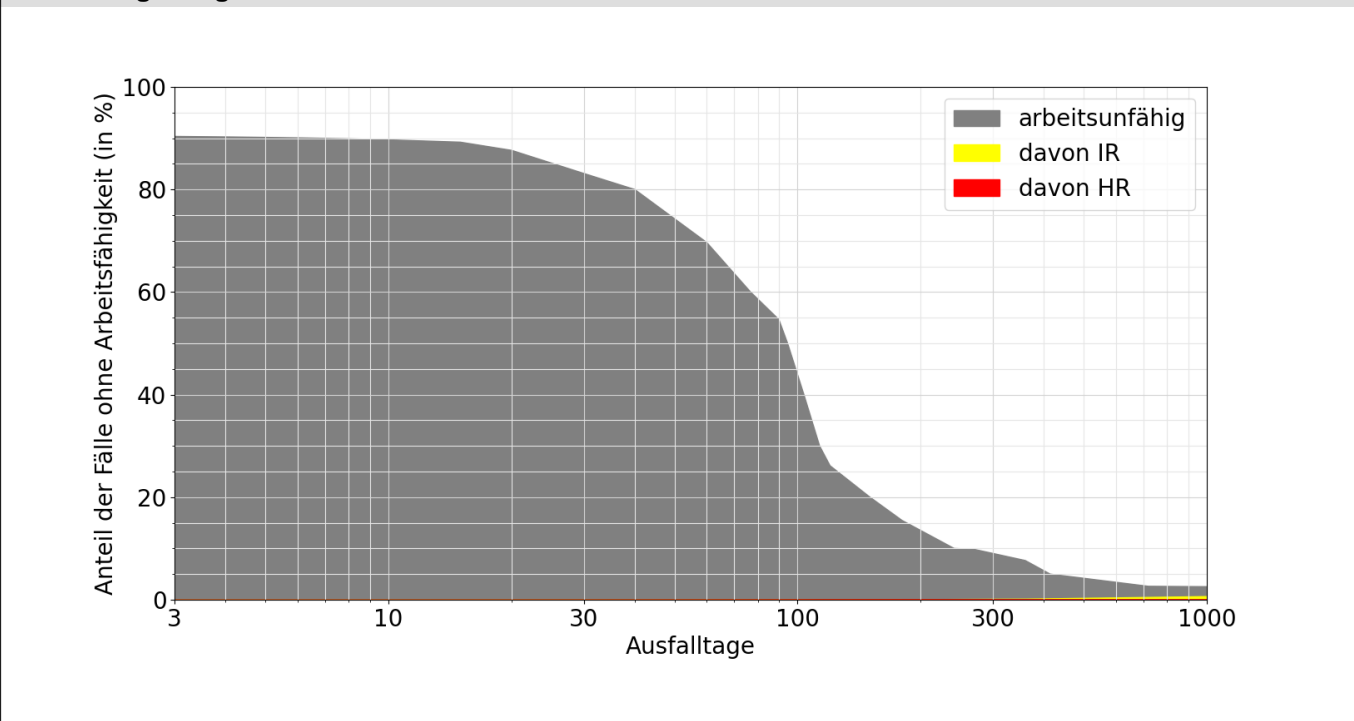

Lesebeispiele:

Nach drei Monaten sind 55% der Verunfallten noch nicht arbeitsfähig, nach 1000 Tagen noch 2.5%.
 Bei 0.7% der Fälle wurde innerhalb von 1000 Tagen eine Rente gesprochen, davon in 0.5% Invalidenrenten und 0.1% wegen Todesfällen.