

S72.0X Schenkelhalsfraktur

X steht für eine beliebige Zahl, d.h Diagnosecode S720 inklusive aller Unter-codes

Fallzahlen pro Jahr	mit Diagnose	davon Hauptdiagnose
Hochgerechnete Anzahl Fälle pro Jahr	466	409
davon mit isolierter Diagnose	140	140

Soziodemographie	mit Diagnose	davon Hauptdiagnose
Durchschnittsalter	52.6	52.7
Median Alter	53.88	53.92
Anteil Berufsunfälle	20%	22%
Anteil Frauen	47%	50%

Heilkosten (in CHF)	mit Diagnose	davon Hauptdiagnose
Durchschnittliche Heilkosten	33320	25905
Median der Heilkosten	23207	21660
10% der Fälle haben Heilkosten von weniger als	3825	3325
10% der Fälle haben Heilkosten von mehr als	54855	48011
Anteil dieser 10% der Fälle an den gesamten HK	38%	28%

Versicherungsleistungen Total (in CHF)	mit Diagnose	davon Hauptdiagnose
Durchschnittliche Versicherungsleistungen	67782	49571
Median der Versicherungsleistungen	37623	35389
10% der Fälle haben VL von weniger als	10701	9843
10% der Fälle haben VL von mehr als	117301	99313
Anteil dieser 10% der Fälle an den gesamten VL	46%	33%

Entschädigte Tage	mit Diagnose	davon Hauptdiagnose
Anzahl der Fälle mit entschädigten Tagen pro Jahr	415	359
Anteil der Fälle mit entschädigten Tagen pro Jahr	89%	88%
Durchschnittliche Zahl entschädigter Tage bei den Taggeldfällen	151	140
Durchschnittliche Zahl entschädigter Tage über alle Unfälle	134	123
Median der entschädigten Tage (Renten nicht berücksichtigt)	75	74

Renten	mit Diagnose	davon Hauptdiagnose
Durchschnittliche Anzahl Todesfälle pro Jahr	1	0
Durchschnittliche Anzahl der Fälle mit IR pro Jahr	9	5
Anteil der Fälle mit IR	2.0%	1.2%
Durchschnittlicher Invaliditätsgrad über alle Fälle	0.6%	0.2%
Durchschnittlicher Invaliditätsgrad der IR-Fälle	32%	21%
Summe der Invaliditätsgrade pro Jahr	300%	102%
Anteil der Fälle mit IE	14%	13%

Hochrechnung aus einer Stichprobe von 451 anerkannten UVG-Unfällen mit Diagnose(n) S72.0X in den Jahren 2014-2018, davon 354 mit dieser(n) Hauptdiagnose(n)

Als traumatische Hauptdiagnose wird bei Fällen mit mehreren Verletzungen diejenige betrachtet, für die im Mittel über alle Fälle mit dieser Diagnose die höchsten Heilkosten beobachtet werden.

S72.0X Schenkelhalsfraktur

X steht für eine beliebige Zahl, d.h Diagnosecode S720 inklusive aller Unter-codes

Verteilung der Heilkosten und der gesamten Versicherungsleistungen

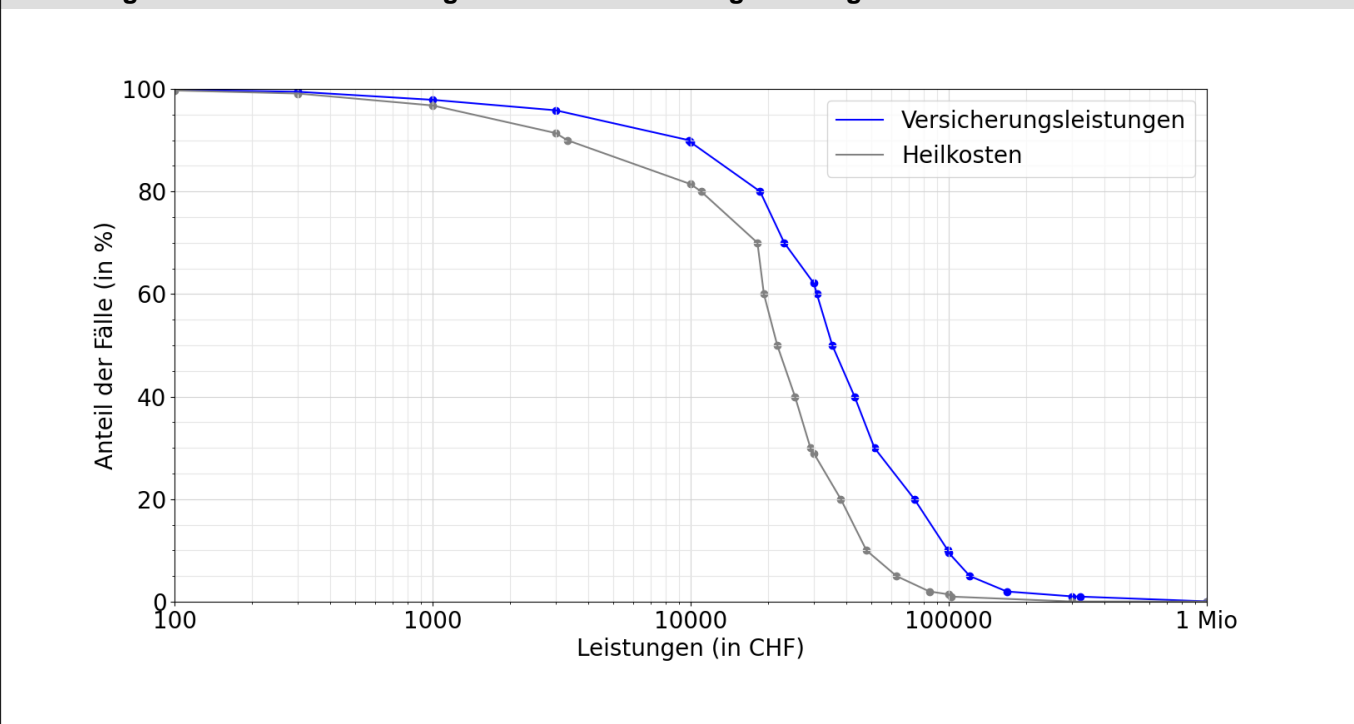

Entschädigte Tage bis zur Wiederaufnahme der Arbeit oder bis zum Festsetzen einer Rente

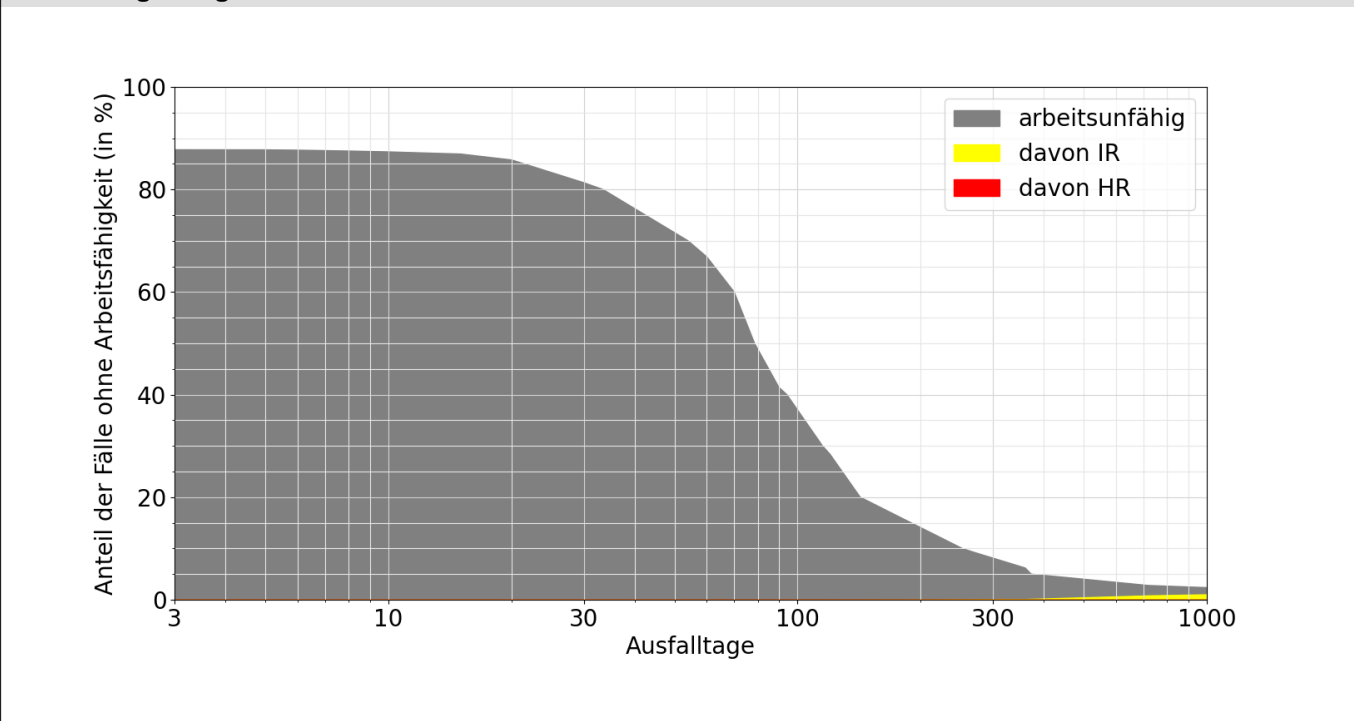

Lesebeispiele:

Nach drei Monaten sind 41% der Verunfallten noch nicht arbeitsfähig, nach 1000 Tagen noch 2.4%.

Bei 1.1% der Fälle wurde innerhalb von 1000 Tagen eine Rente gesprochen, davon in 1.1% Invalidenrenten und 0.0% wegen Todesfällen.