

S72.00 Schenkelhalsfraktur: geschlossen

Fallzahlen pro Jahr	mit Diagnose	davon Hauptdiagnose
Hochgerechnete Anzahl Fälle pro Jahr	462	405
davon mit isolierter Diagnose	140	140

Soziodemographie	mit Diagnose	davon Hauptdiagnose
Durchschnittsalter	52.7	52.8
Median Alter	53.92	53.94
Anteil Berufsunfälle	19%	21%
Anteil Frauen	46%	50%

Heilkosten (in CHF)	mit Diagnose	davon Hauptdiagnose
Durchschnittliche Heilkosten	33068	25760
Median der Heilkosten	23195	21594
10% der Fälle haben Heilkosten von weniger als	3766	3315
10% der Fälle haben Heilkosten von mehr als	54859	48651
Anteil dieser 10% der Fälle an den gesamten HK	38%	28%

Versicherungsleistungen Total (in CHF)	mit Diagnose	davon Hauptdiagnose
Durchschnittliche Versicherungsleistungen	67389	49187
Median der Versicherungsleistungen	37554	35232
10% der Fälle haben VL von weniger als	10601	9804
10% der Fälle haben VL von mehr als	117304	99387
Anteil dieser 10% der Fälle an den gesamten VL	46%	34%

Entschädigte Tage	mit Diagnose	davon Hauptdiagnose
Anzahl der Fälle mit entschädigten Tagen pro Jahr	411	355
Anteil der Fälle mit entschädigten Tagen pro Jahr	89%	88%
Durchschnittliche Zahl entschädigter Tage bei den Taggeldfällen	149	138
Durchschnittliche Zahl entschädigter Tage über alle Unfälle	133	121
Median der entschädigten Tage (Renten nicht berücksichtigt)	75	74

Renten	mit Diagnose	davon Hauptdiagnose
Durchschnittliche Anzahl Todesfälle pro Jahr	1	0
Durchschnittliche Anzahl der Fälle mit IR pro Jahr	9	5
Anteil der Fälle mit IR	2.0%	1.2%
Durchschnittlicher Invaliditätsgrad über alle Fälle	0.7%	0.3%
Durchschnittlicher Invaliditätsgrad der IR-Fälle	32%	21%
Summe der Invaliditätsgrade pro Jahr	300%	102%
Anteil der Fälle mit IE	15%	13%

Hochrechnung aus einer Stichprobe von 448 anerkannten UVG-Unfällen mit Diagnose(n) S72.00 in den Jahren 2014-2018, davon 353 mit dieser(n) Hauptdiagnose(n)
 Als traumatische Hauptdiagnose wird bei Fällen mit mehreren Verletzungen diejenige betrachtet, für die im Mittel über alle Fälle mit dieser Diagnose die höchsten Heilkosten beobachtet werden.

S72.00 Schenkelhalsfraktur: geschlossen

Verteilung der Heilkosten und der gesamten Versicherungsleistungen

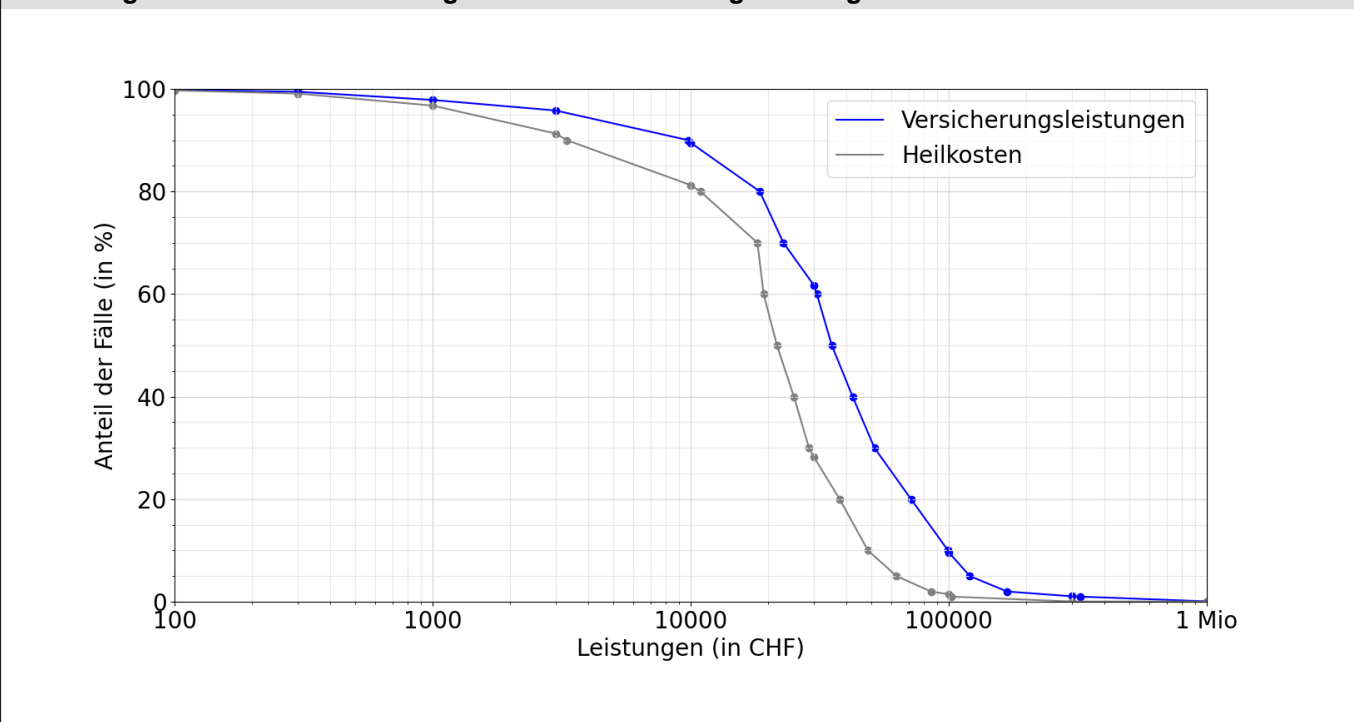

Entschädigte Tage bis zur Wiederaufnahme der Arbeit oder bis zum Festsetzen einer Rente

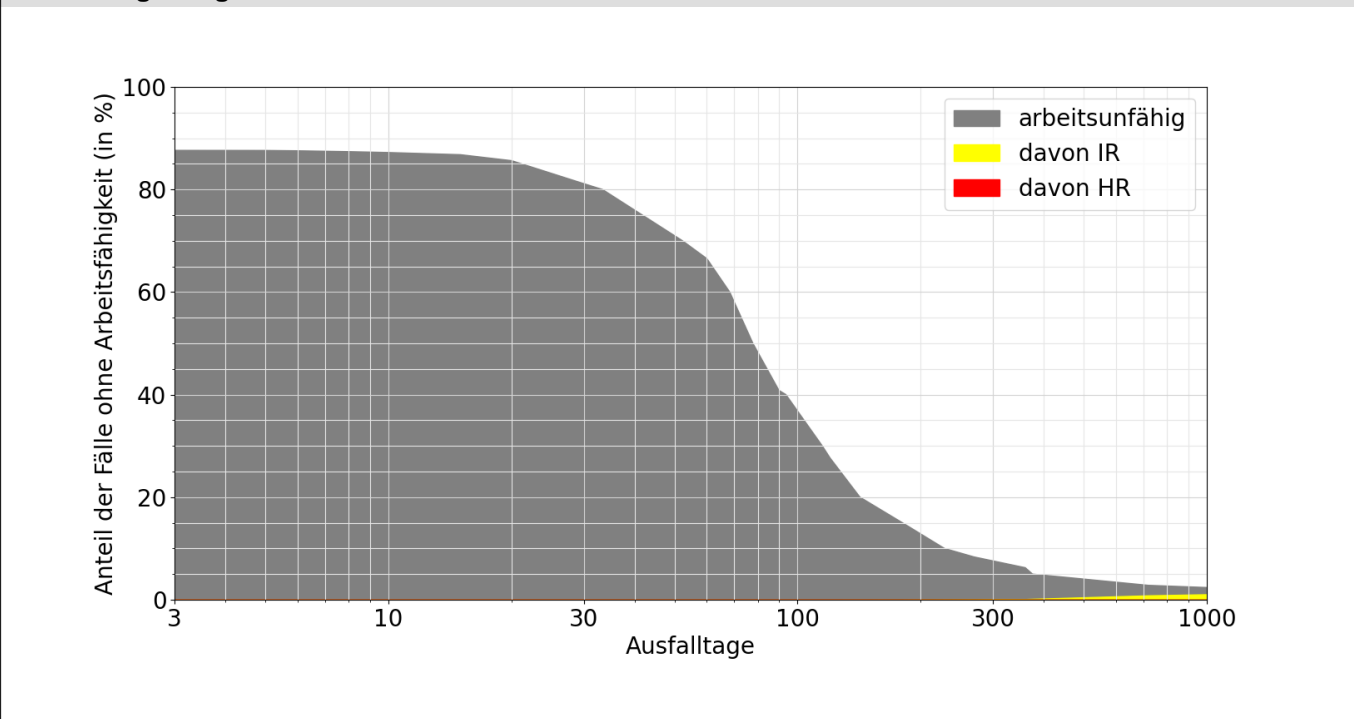

Lesebeispiele:

Nach drei Monaten sind 41% der Verunfallten noch nicht arbeitsfähig, nach 1000 Tagen noch 2.4%.

Bei 1.1% der Fälle wurde innerhalb von 1000 Tagen eine Rente gesprochen, davon in 1.1% Invalidenrenten und 0.0% wegen Todesfällen.