

S71.1_ Offene Wunde des Oberschenkels

Fallzahlen pro Jahr	mit Diagnose	davon Hauptdiagnose
Hochgerechnete Anzahl Fälle pro Jahr	2137	1872
davon mit isolierter Diagnose	1680	1680

Soziodemographie	mit Diagnose	davon Hauptdiagnose
Durchschnittsalter	37.1	36.8
Median Alter	35.54	35.43
Anteil Berufsunfälle	51%	53%
Anteil Frauen	30%	29%

Heilkosten (in CHF)	mit Diagnose	davon Hauptdiagnose
Durchschnittliche Heilkosten	2399	648
Median der Heilkosten	325	302
10% der Fälle haben Heilkosten von weniger als	89	86
10% der Fälle haben Heilkosten von mehr als	1864	893
Anteil dieser 10% der Fälle an den gesamten HK	86%	58%

Versicherungsleistungen Total (in CHF)	mit Diagnose	davon Hauptdiagnose
Durchschnittliche Versicherungsleistungen	5513	1200
Median der Versicherungsleistungen	383	336
10% der Fälle haben VL von weniger als	100	94
10% der Fälle haben VL von mehr als	4485	2546
Anteil dieser 10% der Fälle an den gesamten VL	89%	64%

Entschädigte Tage	mit Diagnose	davon Hauptdiagnose
Anzahl der Fälle mit entschädigten Tagen pro Jahr	677	480
Anteil der Fälle mit entschädigten Tagen pro Jahr	32%	26%
Durchschnittliche Zahl entschädigter Tage bei den Taggeldfällen	40	15
Durchschnittliche Zahl entschädigter Tage über alle Unfälle	13	4
Median der entschädigten Tage (Renten nicht berücksichtigt)	0	0

Renten	mit Diagnose	davon Hauptdiagnose
Durchschnittliche Anzahl Todesfälle pro Jahr	1	0
Durchschnittliche Anzahl der Fälle mit IR pro Jahr	4	0
Anteil der Fälle mit IR	0.2%	0.0%
Durchschnittlicher Invaliditätsgrad über alle Fälle	0.1%	0.0%
Durchschnittlicher Invaliditätsgrad der IR-Fälle	39%	18%
Summe der Invaliditätsgrade pro Jahr	149%	4%
Anteil der Fälle mit IE	1%	0%

Hochrechnung aus einer Stichprobe von 599 anerkannten UVG-Unfällen mit Diagnose(n) S71.1_ in den Jahren 2014-2018, davon 469 mit dieser(n) Hauptdiagnose(n)
 Als traumatische Hauptdiagnose wird bei Fällen mit mehreren Verletzungen diejenige betrachtet, für die im Mittel über alle Fälle mit dieser Diagnose die höchsten Heilkosten beobachtet werden.

S71.1_ Offene Wunde des Oberschenkels

Verteilung der Heilkosten und der gesamten Versicherungsleistungen

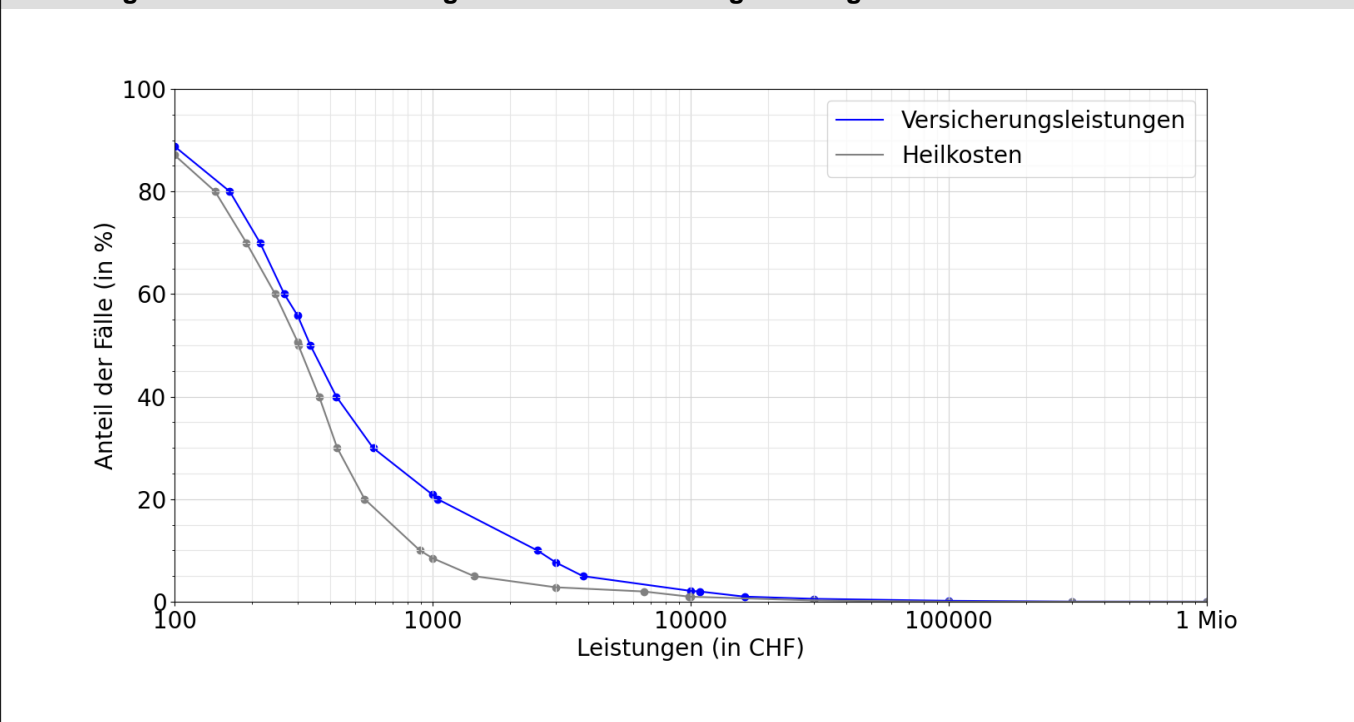

Entschädigte Tage bis zur Wiederaufnahme der Arbeit oder bis zum Festsetzen einer Rente

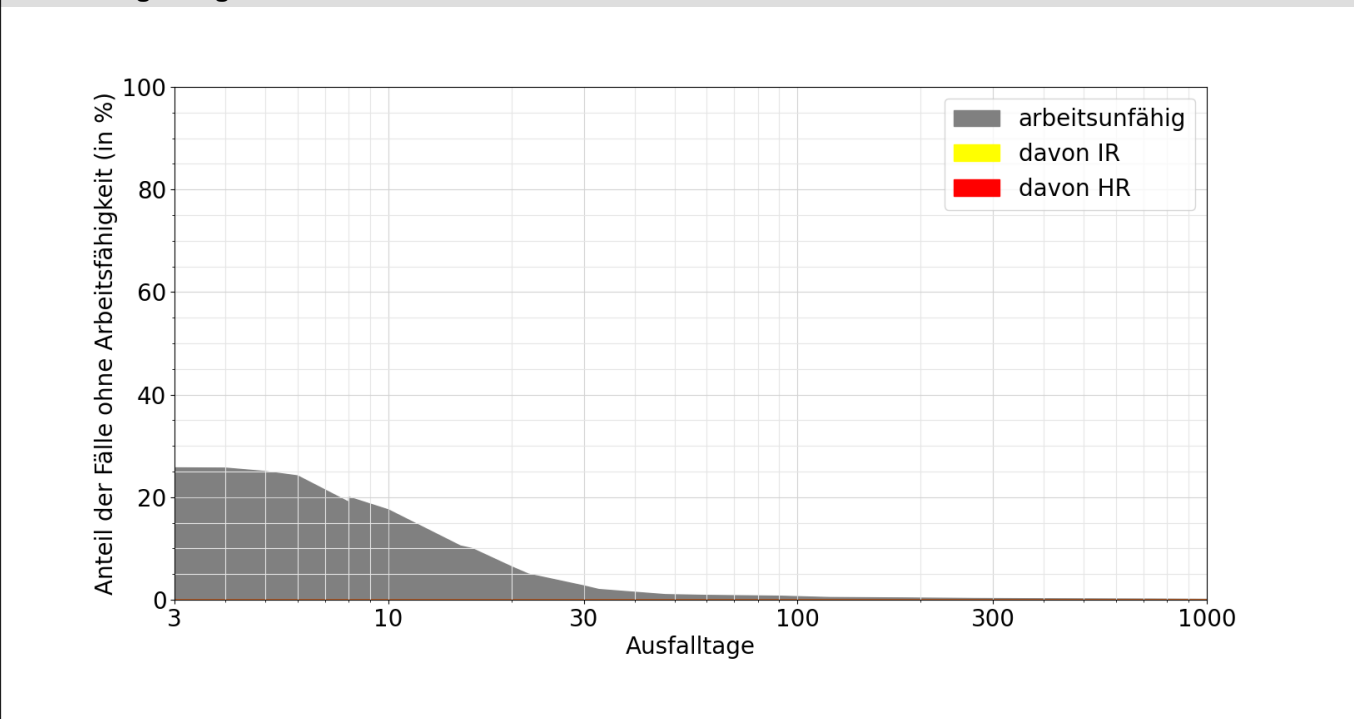

Lesebeispiele:

Nach drei Monaten sind 1% der Verunfallten noch nicht arbeitsfähig, nach 1000 Tagen noch 0.1%.

Bei 0.0% der Fälle wurde innerhalb von 1000 Tagen eine Rente gesprochen, davon in 0.0% Invalidenrenten und 0.0% wegen Todesfällen.