

## S69.8\_ Sonstige näher bezeichnete Verletzungen des Handgelenkes und der Hand

Fallzahlen pro Jahr	mit Diagnose	davon Hauptdiagnose
Hochgerechnete Anzahl Fälle pro Jahr	228	216
davon mit isolierter Diagnose	196	196

Soziodemographie	mit Diagnose	davon Hauptdiagnose
Durchschnittsalter	35.9	36.2
Median Alter	34.37	34.89
Anteil Berufsunfälle	44%	44%
Anteil Frauen	37%	39%

Heilkosten (in CHF)	mit Diagnose	davon Hauptdiagnose
Durchschnittliche Heilkosten	481	413
Median der Heilkosten	342	331
10% der Fälle haben Heilkosten von weniger als	109	98
10% der Fälle haben Heilkosten von mehr als	1145	1046
Anteil dieser 10% der Fälle an den gesamten HK	30%	28%

Versicherungsleistungen Total (in CHF)	mit Diagnose	davon Hauptdiagnose
Durchschnittliche Versicherungsleistungen	1800	1081
Median der Versicherungsleistungen	394	371
10% der Fälle haben VL von weniger als	109	98
10% der Fälle haben VL von mehr als	4661	4089
Anteil dieser 10% der Fälle an den gesamten VL	65%	56%

Entschädigte Tage	mit Diagnose	davon Hauptdiagnose
Anzahl der Fälle mit entschädigten Tagen pro Jahr	68	56
Anteil der Fälle mit entschädigten Tagen pro Jahr	30%	26%
Durchschnittliche Zahl entschädigter Tage bei den Taggeldfällen	26	19
Durchschnittliche Zahl entschädigter Tage über alle Unfälle	8	5
Median der entschädigten Tage (Renten nicht berücksichtigt)	0	0

Renten	mit Diagnose	davon Hauptdiagnose
Durchschnittliche Anzahl Todesfälle pro Jahr	0	0
Durchschnittliche Anzahl der Fälle mit IR pro Jahr	0	0
Anteil der Fälle mit IR	0.0%	0.0%
Durchschnittlicher Invaliditätsgrad über alle Fälle	0.0%	0.0%
Durchschnittlicher Invaliditätsgrad der IR-Fälle	0%	0%
Summe der Invaliditätsgrade pro Jahr	0%	0%
Anteil der Fälle mit IE	0%	0%

Hochrechnung aus einer Stichprobe von 58 anerkannten UVG-Unfällen mit Diagnose(n) S69.8\_ in den Jahren 2014-2018, davon 54 mit dieser(n) Hauptdiagnose(n)  
 Als traumatische Hauptdiagnose wird bei Fällen mit mehreren Verletzungen diejenige betrachtet, für die im Mittel über alle Fälle mit dieser Diagnose die höchsten Heilkosten beobachtet werden.

## S69.8\_ Sonstige näher bezeichnete Verletzungen des Handgelenkes und der Hand

Verteilung der Heilkosten und der gesamten Versicherungsleistungen

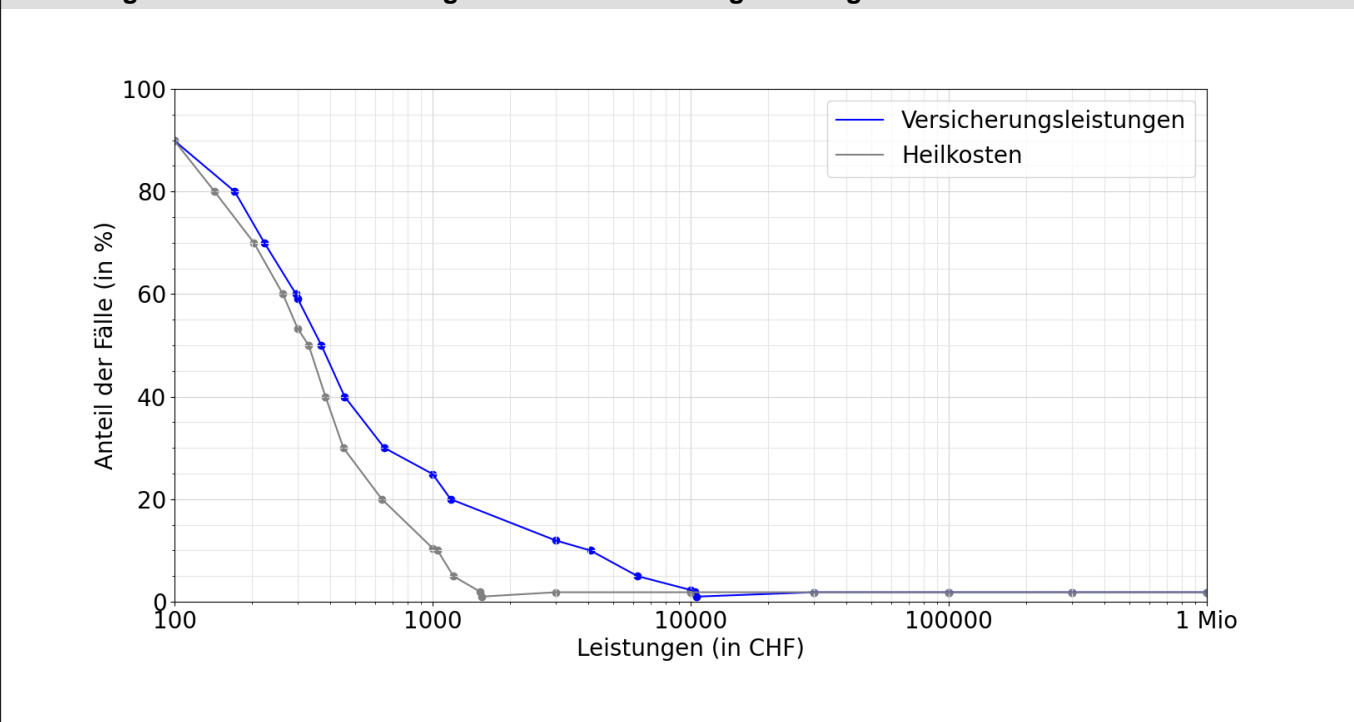

Entschädigte Tage bis zur Wiederaufnahme der Arbeit oder bis zum Festsetzen einer Rente

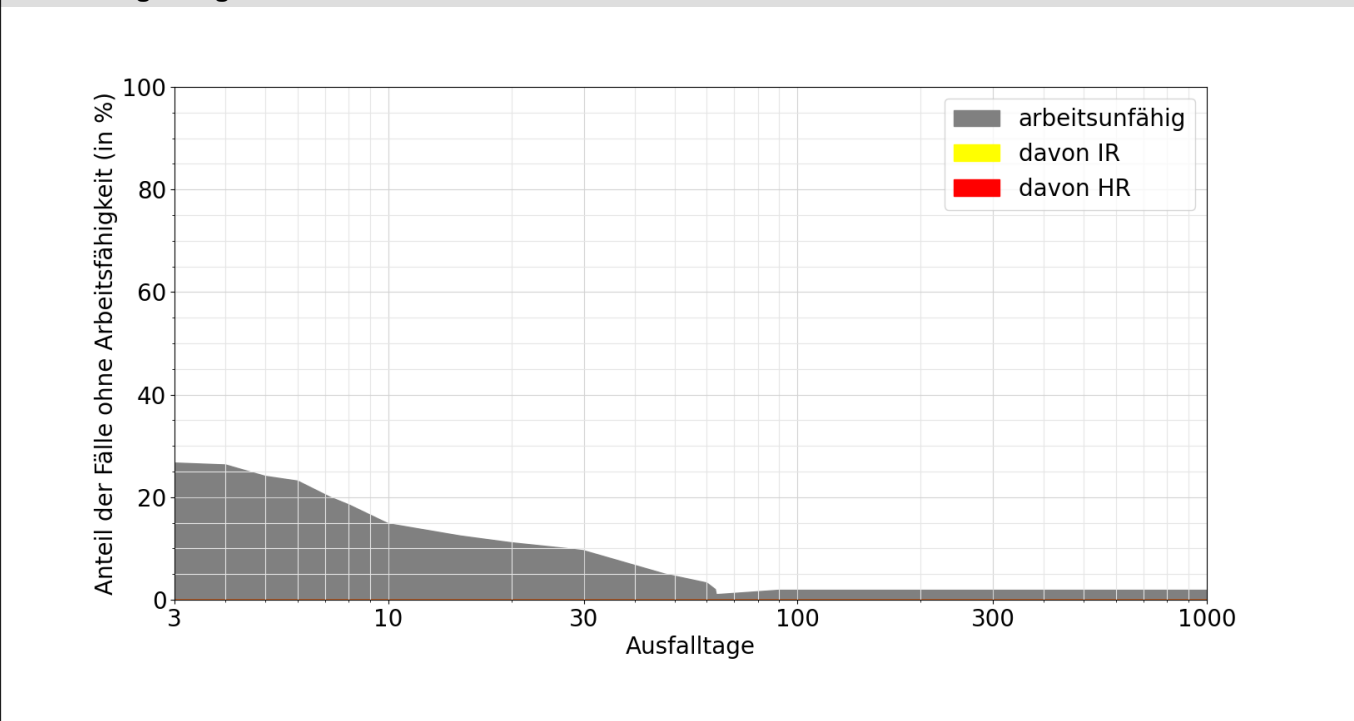

Lesebeispiele:

Nach drei Monaten sind 2% der Verunfallten noch nicht arbeitsfähig, nach 1000 Tagen noch 1.9%.

Bei 0.0% der Fälle wurde innerhalb von 1000 Tagen eine Rente gesprochen, davon in 0.0% Invalidenrenten und 0.0% wegen Todesfällen.