

## S68.0\_ Traumatische Amputation des Daumens (komplett) (partiell)

Fallzahlen pro Jahr	mit Diagnose	davon Hauptdiagnose
Hochgerechnete Anzahl Fälle pro Jahr	62	58
davon mit isolierter Diagnose	29	29

Soziodemographie	mit Diagnose	davon Hauptdiagnose
Durchschnittsalter	45.0	45.7
Median Alter	45.52	46.14
Anteil Berufsunfälle	67%	67%
Anteil Frauen	9%	9%

Heilkosten (in CHF)	mit Diagnose	davon Hauptdiagnose
Durchschnittliche Heilkosten	20015	15233
Median der Heilkosten	9661	9598
10% der Fälle haben Heilkosten von weniger als	1532	1432
10% der Fälle haben Heilkosten von mehr als	56912	28004
Anteil dieser 10% der Fälle an den gesamten HK	49%	43%

Versicherungsleistungen Total (in CHF)	mit Diagnose	davon Hauptdiagnose
Durchschnittliche Versicherungsleistungen	61576	47681
Median der Versicherungsleistungen	27657	23080
10% der Fälle haben VL von weniger als	7442	7343
10% der Fälle haben VL von mehr als	127029	86727
Anteil dieser 10% der Fälle an den gesamten VL	58%	54%

Entschädigte Tage	mit Diagnose	davon Hauptdiagnose
Anzahl der Fälle mit entschädigten Tagen pro Jahr	63	58
Anteil der Fälle mit entschädigten Tagen pro Jahr	100%	100%
Durchschnittliche Zahl entschädigter Tage bei den Taggeldfällen	135	118
Durchschnittliche Zahl entschädigter Tage über alle Unfälle	134	118
Median der entschädigten Tage (Renten nicht berücksichtigt)	60	59

Renten	mit Diagnose	davon Hauptdiagnose
Durchschnittliche Anzahl Todesfälle pro Jahr	0	0
Durchschnittliche Anzahl der Fälle mit IR pro Jahr	3	2
Anteil der Fälle mit IR	4.5%	3.1%
Durchschnittlicher Invaliditätsgrad über alle Fälle	1.5%	0.9%
Durchschnittlicher Invaliditätsgrad der IR-Fälle	33%	29%
Summe der Invaliditätsgrade pro Jahr	93%	52%
Anteil der Fälle mit IE	36%	31%

Hochrechnung aus einer Stichprobe von 124 anerkannten UVG-Unfällen mit Diagnose(n) S68.0\_ in den Jahren 2014-2018, davon 100 mit dieser(n) Hauptdiagnose(n)  
 Als traumatische Hauptdiagnose wird bei Fällen mit mehreren Verletzungen diejenige betrachtet, für die im Mittel über alle Fälle mit dieser Diagnose die höchsten Heilkosten beobachtet werden.

## S68.0\_ Traumatische Amputation des Daumens (komplett) (partiell)

Verteilung der Heilkosten und der gesamten Versicherungsleistungen

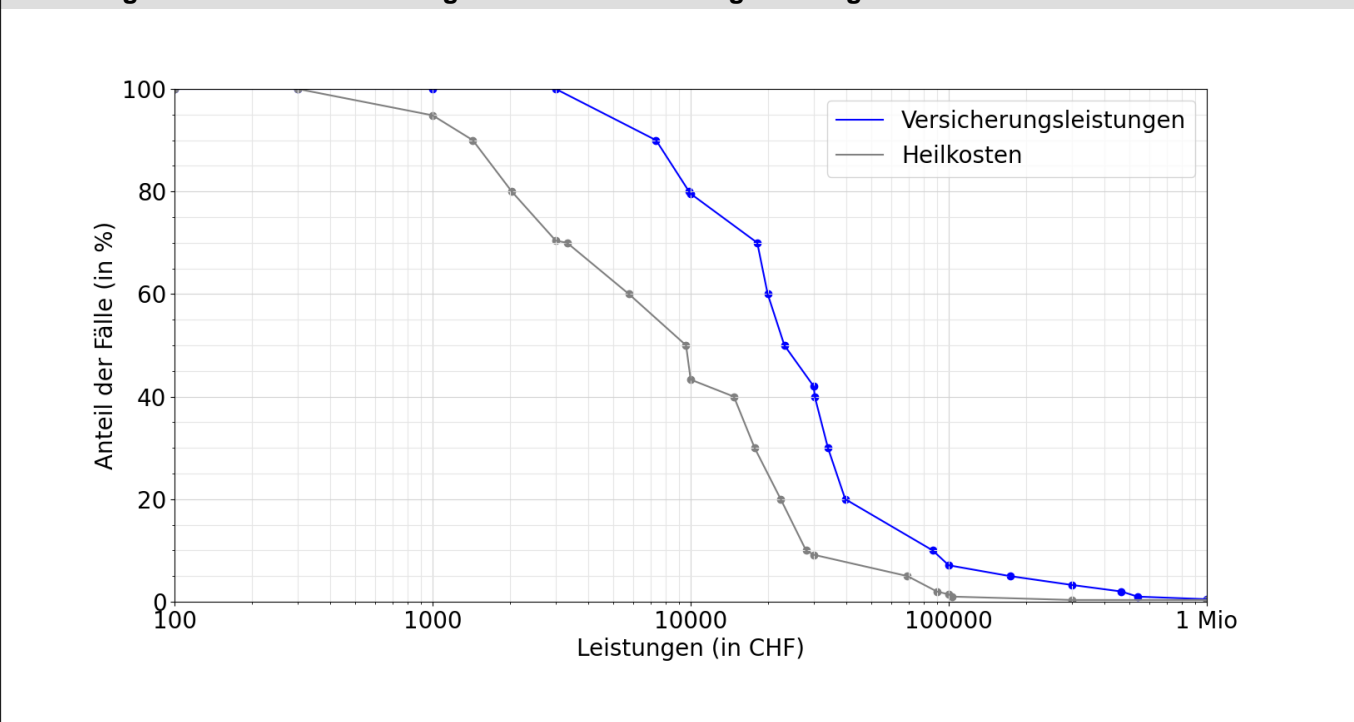

Entschädigte Tage bis zur Wiederaufnahme der Arbeit oder bis zum Festsetzen einer Rente

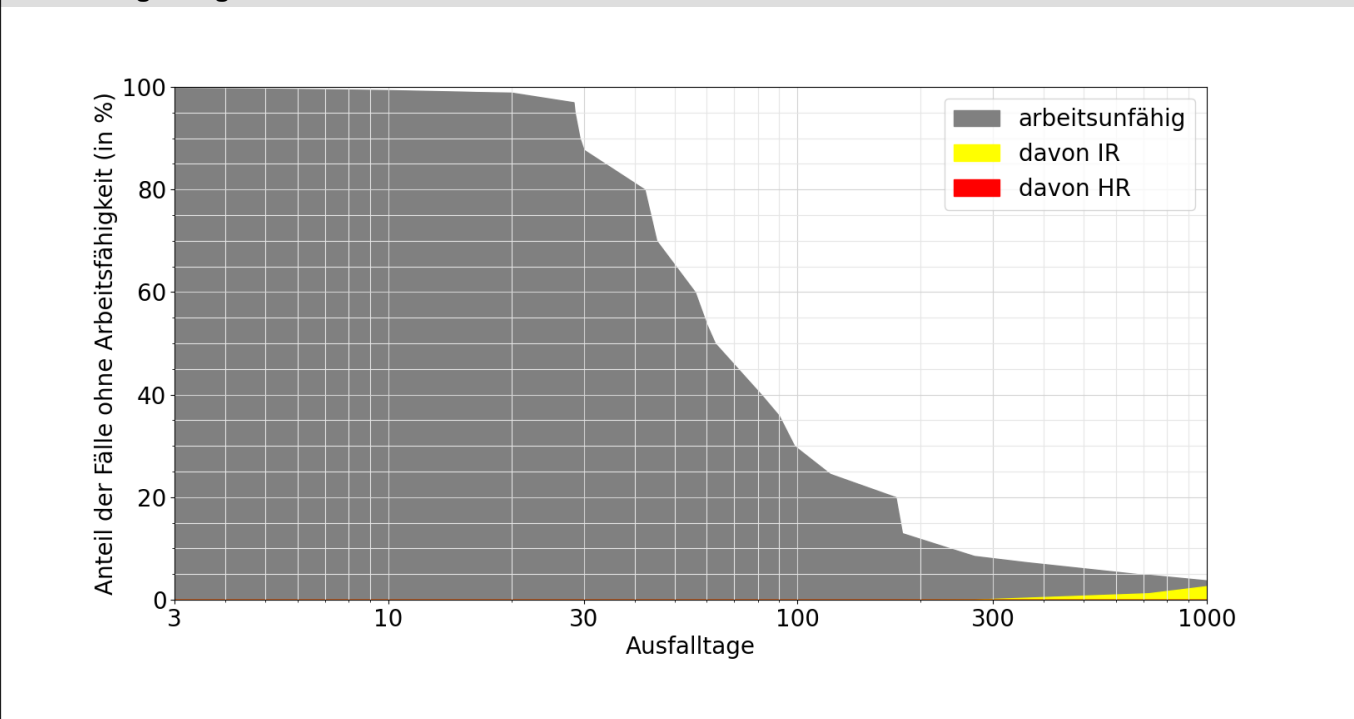

Lesebeispiele:

Nach drei Monaten sind 36% der Verunfallten noch nicht arbeitsfähig, nach 1000 Tagen noch 3.8%.

Bei 2.7% der Fälle wurde innerhalb von 1000 Tagen eine Rente gesprochen, davon in 2.7% Invalidenrenten und 0.0% wegen Todesfällen.