

S66.9_ Verletzung eines nicht näher bezeichneten Muskels oder einer nicht näher bezeichneten Sehne

Fallzahlen pro Jahr	mit Diagnose	davon Hauptdiagnose
Hochgerechnete Anzahl Fälle pro Jahr	592	420
davon mit isolierter Diagnose	264	264

Soziodemographie	mit Diagnose	davon Hauptdiagnose
Durchschnittsalter	39.0	39.1
Median Alter	36.09	35.83
Anteil Berufsunfälle	32%	34%
Anteil Frauen	36%	35%

Heilkosten (in CHF)	mit Diagnose	davon Hauptdiagnose
Durchschnittliche Heilkosten	1454	1248
Median der Heilkosten	507	527
10% der Fälle haben Heilkosten von weniger als	85	95
10% der Fälle haben Heilkosten von mehr als	2696	2547
Anteil dieser 10% der Fälle an den gesamten HK	61%	58%

Versicherungsleistungen Total (in CHF)	mit Diagnose	davon Hauptdiagnose
Durchschnittliche Versicherungsleistungen	2787	1931
Median der Versicherungsleistungen	782	701
10% der Fälle haben VL von weniger als	125	122
10% der Fälle haben VL von mehr als	4767	3479
Anteil dieser 10% der Fälle an den gesamten VL	66%	57%

Entschädigte Tage	mit Diagnose	davon Hauptdiagnose
Anzahl der Fälle mit entschädigten Tagen pro Jahr	204	136
Anteil der Fälle mit entschädigten Tagen pro Jahr	35%	32%
Durchschnittliche Zahl entschädigter Tage bei den Taggeldfällen	31	16
Durchschnittliche Zahl entschädigter Tage über alle Unfälle	11	5
Median der entschädigten Tage (Renten nicht berücksichtigt)	0	0

Renten	mit Diagnose	davon Hauptdiagnose
Durchschnittliche Anzahl Todesfälle pro Jahr	0	0
Durchschnittliche Anzahl der Fälle mit IR pro Jahr	0	0
Anteil der Fälle mit IR	0.0%	0.0%
Durchschnittlicher Invaliditätsgrad über alle Fälle	0.0%	0.0%
Durchschnittlicher Invaliditätsgrad der IR-Fälle	20%	0%
Summe der Invaliditätsgrade pro Jahr	4%	0%
Anteil der Fälle mit IE	0%	0%

Hochrechnung aus einer Stichprobe von 150 anerkannten UVG-Unfällen mit Diagnose(n) S66.9_ in den Jahren 2014-2018, davon 105 mit dieser(n) Hauptdiagnose(n)
 Als traumatische Hauptdiagnose wird bei Fällen mit mehreren Verletzungen diejenige betrachtet, für die im Mittel über alle Fälle mit dieser Diagnose die höchsten Heilkosten beobachtet werden.

S66.9_ Verletzung eines nicht näher bezeichneten Muskels oder einer nicht näher bezeichneten Sehne

Verteilung der Heilkosten und der gesamten Versicherungsleistungen

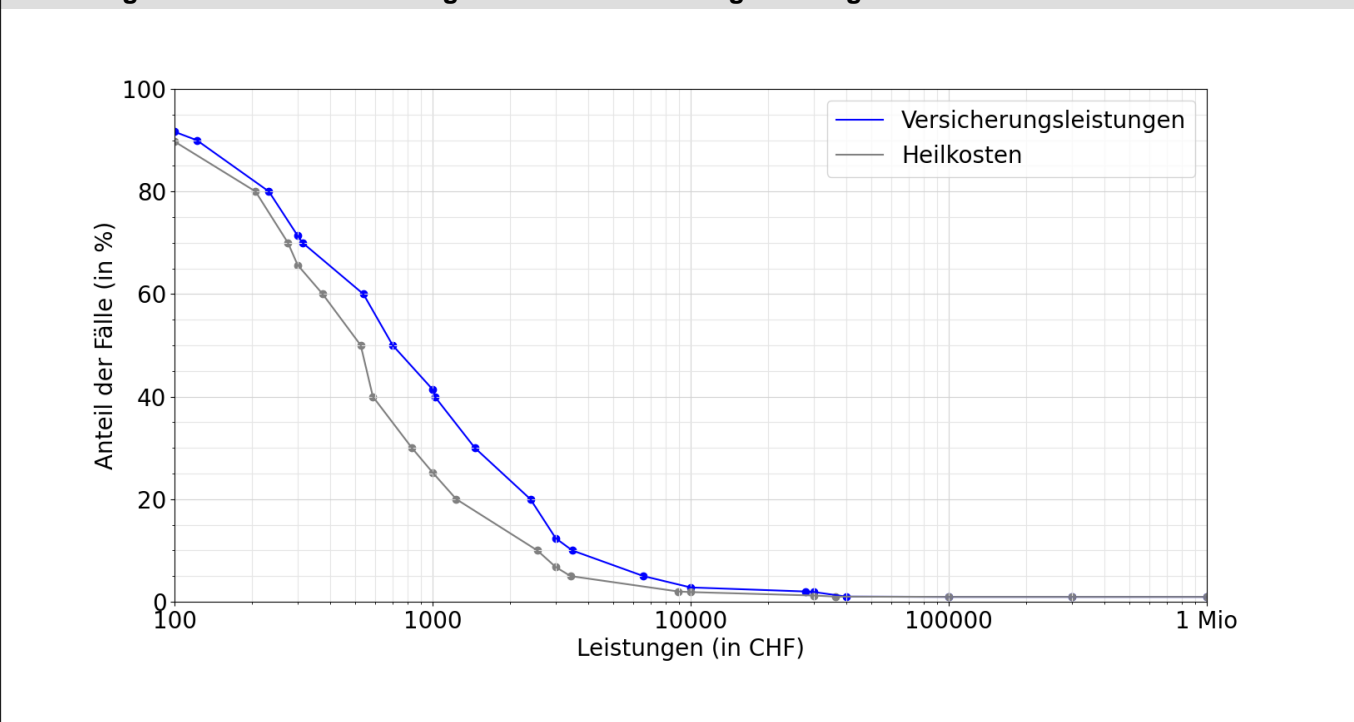

Entschädigte Tage bis zur Wiederaufnahme der Arbeit oder bis zum Festsetzen einer Rente

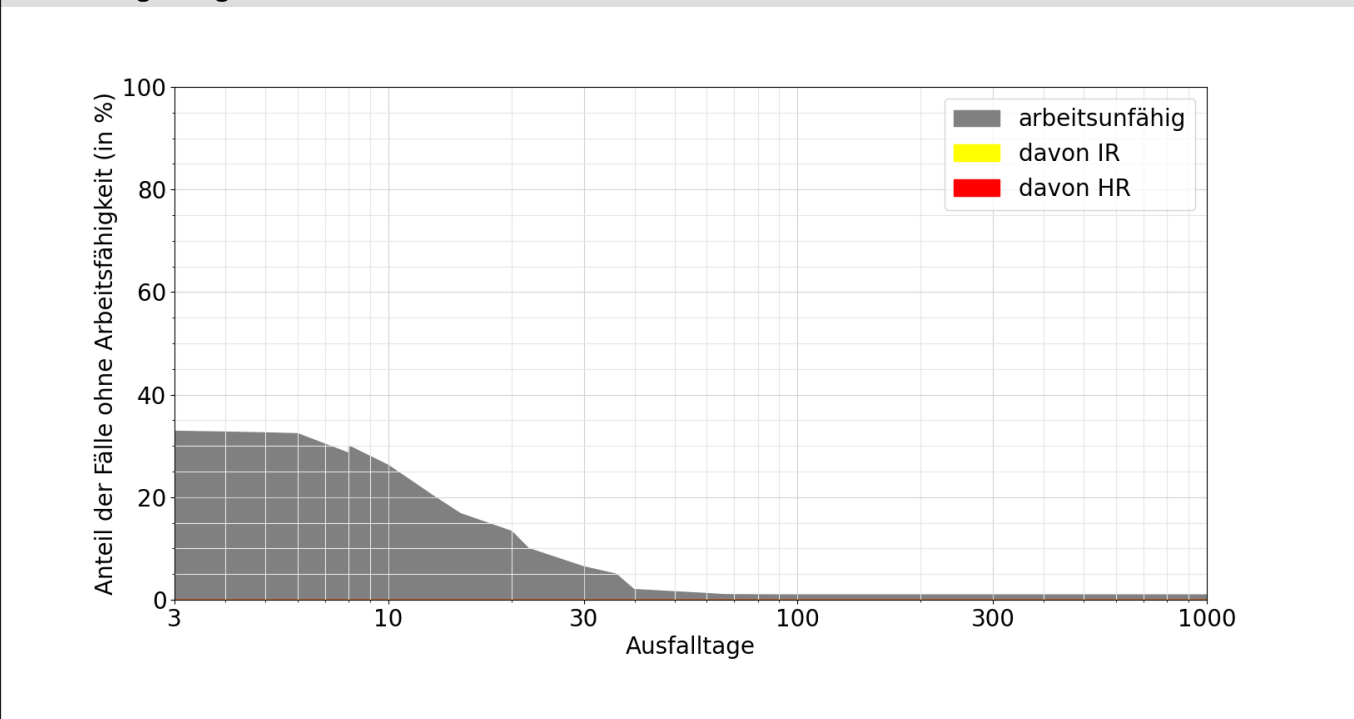

Lesebeispiele:

Nach drei Monaten sind 1% der Verunfallten noch nicht arbeitsfähig, nach 1000 Tagen noch 1.0%.

Bei 0.0% der Fälle wurde innerhalb von 1000 Tagen eine Rente gesprochen, davon in 0.0% Invalidenrenten und 0.0% wegen Todesfällen.