

S66.1_ Verletzung der Beugemuskeln und -sehnen sonstiger Finger in Höhe des Handgelenkes und

Fallzahlen pro Jahr	mit Diagnose	davon Hauptdiagnose
Hochgerechnete Anzahl Fälle pro Jahr	1565	1097
davon mit isolierter Diagnose	204	204

Soziodemographie	mit Diagnose	davon Hauptdiagnose
Durchschnittsalter	37.0	36.2
Median Alter	36.69	35.22
Anteil Berufsunfälle	38%	36%
Anteil Frauen	29%	32%

Heilkosten (in CHF)	mit Diagnose	davon Hauptdiagnose
Durchschnittliche Heilkosten	8148	3832
Median der Heilkosten	3185	1657
10% der Fälle haben Heilkosten von weniger als	449	411
10% der Fälle haben Heilkosten von mehr als	14778	9122
Anteil dieser 10% der Fälle an den gesamten HK	56%	44%

Versicherungsleistungen Total (in CHF)	mit Diagnose	davon Hauptdiagnose
Durchschnittliche Versicherungsleistungen	20951	9559
Median der Versicherungsleistungen	8394	3861
10% der Fälle haben VL von weniger als	582	475
10% der Fälle haben VL von mehr als	33859	22068
Anteil dieser 10% der Fälle an den gesamten VL	62%	48%

Entschädigte Tage	mit Diagnose	davon Hauptdiagnose
Anzahl der Fälle mit entschädigten Tagen pro Jahr	1112	693
Anteil der Fälle mit entschädigten Tagen pro Jahr	71%	63%
Durchschnittliche Zahl entschädigter Tage bei den Taggeldfällen	94	61
Durchschnittliche Zahl entschädigter Tage über alle Unfälle	67	39
Median der entschädigten Tage (Renten nicht berücksichtigt)	30	15

Renten	mit Diagnose	davon Hauptdiagnose
Durchschnittliche Anzahl Todesfälle pro Jahr	0	0
Durchschnittliche Anzahl der Fälle mit IR pro Jahr	15	3
Anteil der Fälle mit IR	0.9%	0.2%
Durchschnittlicher Invaliditätsgrad über alle Fälle	0.2%	0.1%
Durchschnittlicher Invaliditätsgrad der IR-Fälle	26%	21%
Summe der Invaliditätsgrade pro Jahr	384%	56%
Anteil der Fälle mit IE	3%	1%

Hochrechnung aus einer Stichprobe von 644 anerkannten UVG-Unfällen mit Diagnose(n) S66.1_ in den Jahren 2014-2018, davon 318 mit dieser(n) Hauptdiagnose(n)
 Als traumatische Hauptdiagnose wird bei Fällen mit mehreren Verletzungen diejenige betrachtet, für die im Mittel über alle Fälle mit dieser Diagnose die höchsten Heilkosten beobachtet werden.

S66.1_ Verletzung der Beugemuskeln und -sehnen sonstiger Finger in Höhe des Handgelenkes und

Verteilung der Heilkosten und der gesamten Versicherungsleistungen

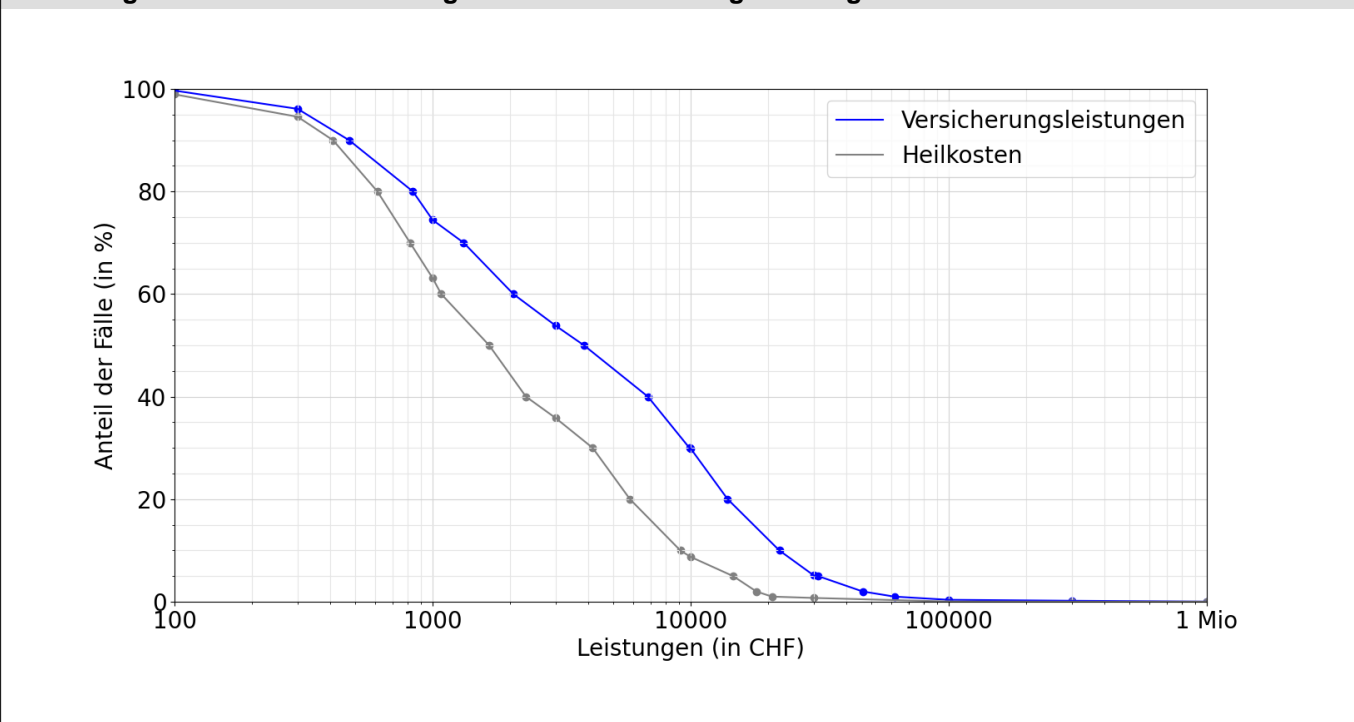

Entschädigte Tage bis zur Wiederaufnahme der Arbeit oder bis zum Festsetzen einer Rente

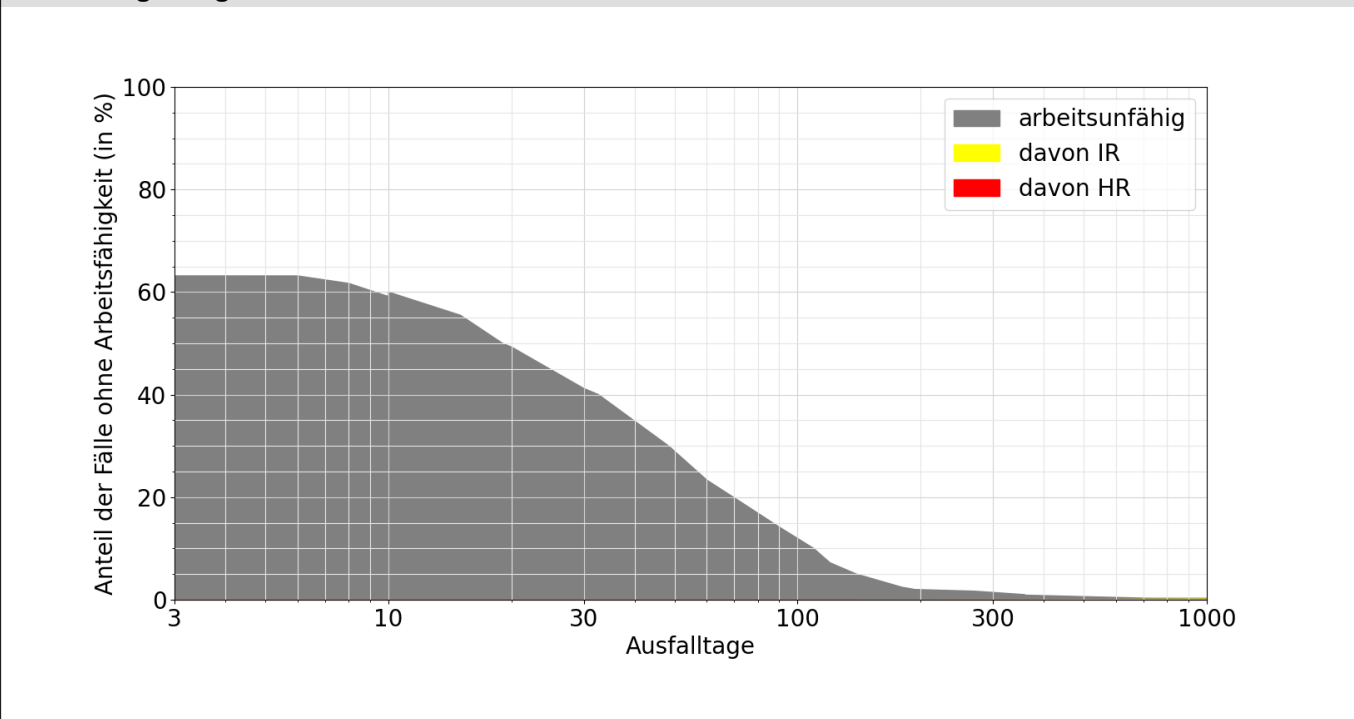

Lesebeispiele:

Nach drei Monaten sind 14% der Verunfallten noch nicht arbeitsfähig, nach 1000 Tagen noch 0.3%.

Bei 0.2% der Fälle wurde innerhalb von 1000 Tagen eine Rente gesprochen, davon in 0.2% Invalidenrenten und 0.0% wegen Todesfällen.