

## S65.XX Verletzung von Blutgefässen in Höhe des Handgelenkes und der Hand

X steht für eine beliebige Zahl, d.h Diagnosecode S65 inklusive aller Unterodes

Fallzahlen pro Jahr	mit Diagnose	davon Hauptdiagnose
Hochgerechnete Anzahl Fälle pro Jahr	558	411
davon mit isolierter Diagnose	12	12

Soziodemographie	mit Diagnose	davon Hauptdiagnose
Durchschnittsalter	39.1	38.5
Median Alter	37.19	36.63
Anteil Berufsunfälle	48%	48%
Anteil Frauen	21%	24%

Heilkosten (in CHF)	mit Diagnose	davon Hauptdiagnose
Durchschnittliche Heilkosten	16179	9626
Median der Heilkosten	7472	6376
10% der Fälle haben Heilkosten von weniger als	417	347
10% der Fälle haben Heilkosten von mehr als	29658	15314
Anteil dieser 10% der Fälle an den gesamten HK	58%	47%

Versicherungsleistungen Total (in CHF)	mit Diagnose	davon Hauptdiagnose
Durchschnittliche Versicherungsleistungen	41568	25938
Median der Versicherungsleistungen	14615	10638
10% der Fälle haben VL von weniger als	1228	623
10% der Fälle haben VL von mehr als	78852	42577
Anteil dieser 10% der Fälle an den gesamten VL	60%	57%

Entschädigte Tage	mit Diagnose	davon Hauptdiagnose
Anzahl der Fälle mit entschädigten Tagen pro Jahr	466	339
Anteil der Fälle mit entschädigten Tagen pro Jahr	83%	82%
Durchschnittliche Zahl entschädigter Tage bei den Taggeldfällen	130	98
Durchschnittliche Zahl entschädigter Tage über alle Unfälle	109	81
Median der entschädigten Tage (Renten nicht berücksichtigt)	53	46

Renten	mit Diagnose	davon Hauptdiagnose
Durchschnittliche Anzahl Todesfälle pro Jahr	0	0
Durchschnittliche Anzahl der Fälle mit IR pro Jahr	12	5
Anteil der Fälle mit IR	2.2%	1.2%
Durchschnittlicher Invaliditätsgrad über alle Fälle	0.6%	0.4%
Durchschnittlicher Invaliditätsgrad der IR-Fälle	29%	29%
Summe der Invaliditätsgrade pro Jahr	358%	144%
Anteil der Fälle mit IE	8%	5%

Hochrechnung aus einer Stichprobe von 360 anerkannten UVG-Unfällen mit Diagnose(n) S65.XX in den Jahren 2014-2018, davon 214 mit dieser(n) Hauptdiagnose(n)

Als traumatische Hauptdiagnose wird bei Fällen mit mehreren Verletzungen diejenige betrachtet, für die im Mittel über alle Fälle mit dieser Diagnose die höchsten Heilkosten beobachtet werden.

## S65.XX Verletzung von Blutgefässen in Höhe des Handgelenkes und der Hand

X steht für eine beliebige Zahl, d.h Diagnosecode S65 inklusive aller Unterodes

### Verteilung der Heilkosten und der gesamten Versicherungsleistungen

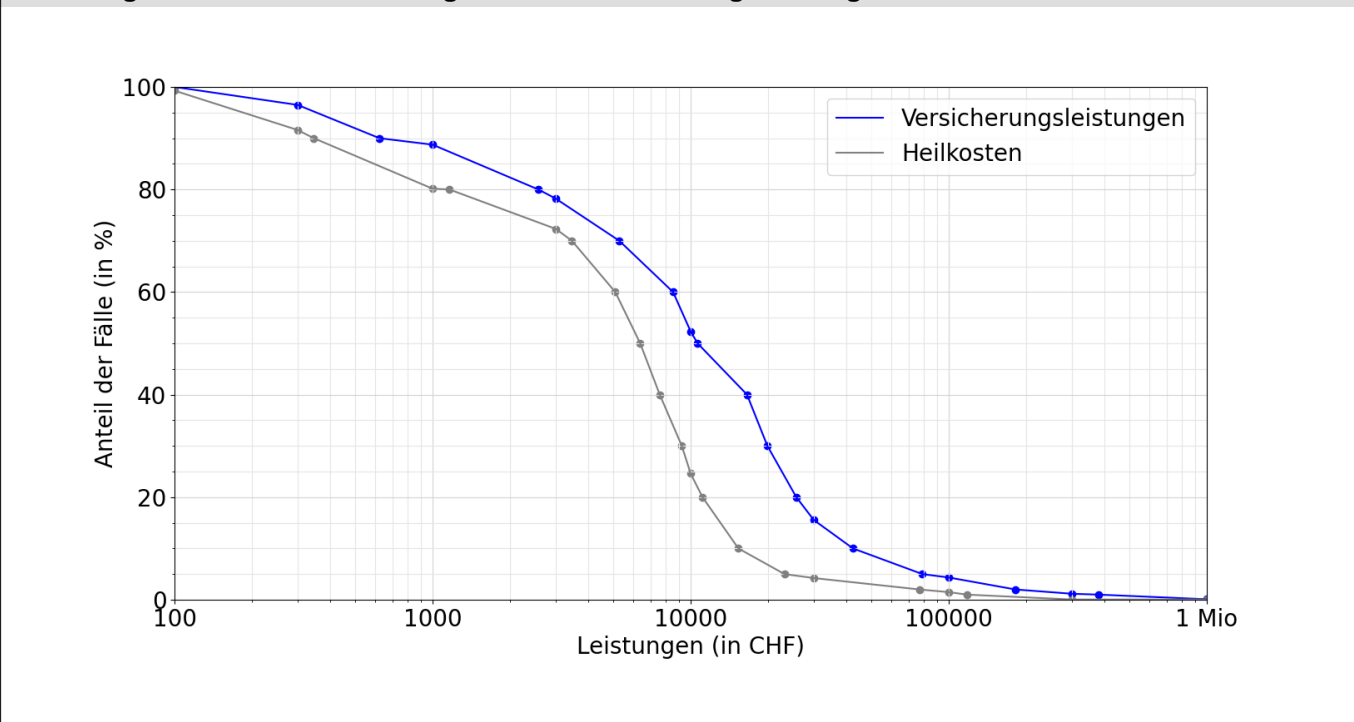

### Entschädigte Tage bis zur Wiederaufnahme der Arbeit oder bis zum Festsetzen einer Rente

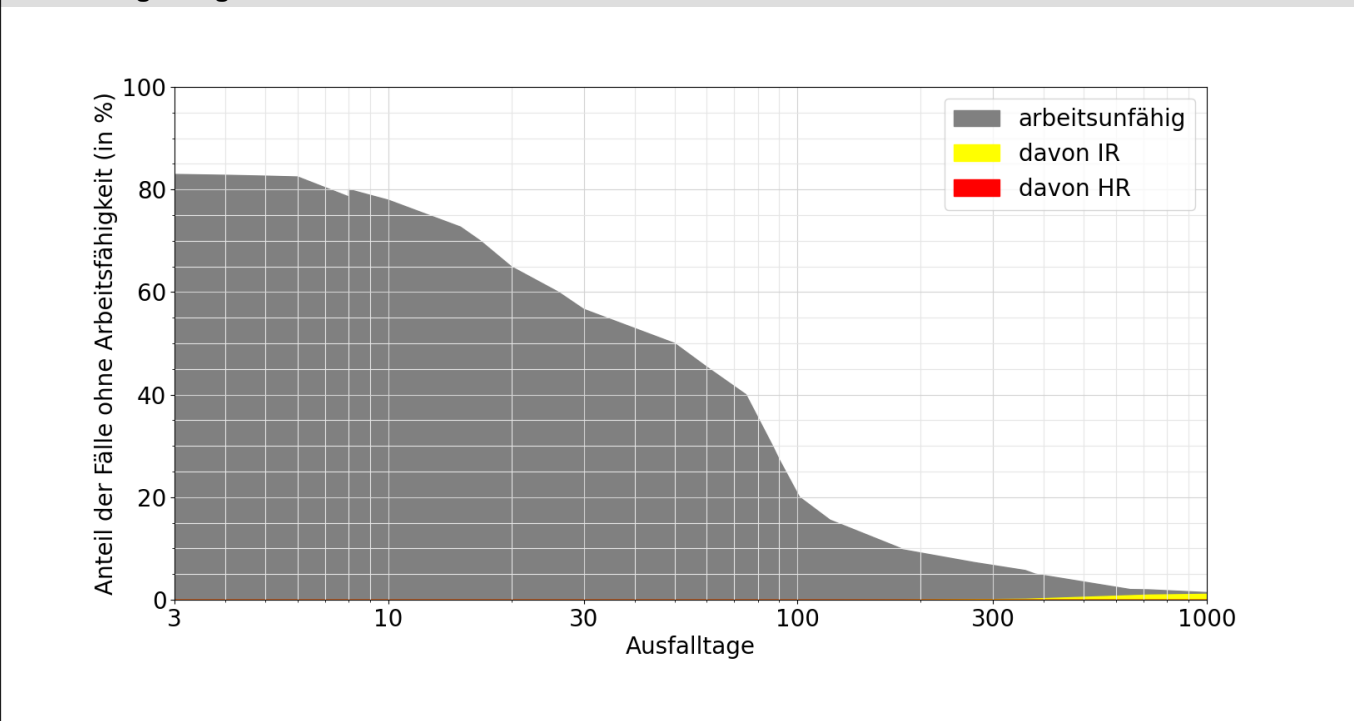

#### Lesebeispiele:

Nach drei Monaten sind 27% der Verunfallten noch nicht arbeitsfähig, nach 1000 Tagen noch 1.4%.

Bei 1.2% der Fälle wurde innerhalb von 1000 Tagen eine Rente gesprochen, davon in 1.2% Invalidenrenten und 0.0% wegen Todesfällen.