

S65.5_ Verletzung eines oder mehrerer Blutgefäße sonstiger Finger

Fallzahlen pro Jahr	mit Diagnose	davon Hauptdiagnose
Hochgerechnete Anzahl Fälle pro Jahr	199	166
davon mit isolierter Diagnose	0	0

Soziodemographie	mit Diagnose	davon Hauptdiagnose
Durchschnittsalter	39.3	37.9
Median Alter	39.42	37.23
Anteil Berufsunfälle	46%	48%
Anteil Frauen	21%	24%

Heilkosten (in CHF)	mit Diagnose	davon Hauptdiagnose
Durchschnittliche Heilkosten	13812	10931
Median der Heilkosten	8700	8218
10% der Fälle haben Heilkosten von weniger als	477	466
10% der Fälle haben Heilkosten von mehr als	27389	18882
Anteil dieser 10% der Fälle an den gesamten HK	46%	42%

Versicherungsleistungen Total (in CHF)	mit Diagnose	davon Hauptdiagnose
Durchschnittliche Versicherungsleistungen	35121	24243
Median der Versicherungsleistungen	17285	16913
10% der Fälle haben VL von weniger als	2151	1543
10% der Fälle haben VL von mehr als	74468	48609
Anteil dieser 10% der Fälle an den gesamten VL	50%	41%

Entschädigte Tage	mit Diagnose	davon Hauptdiagnose
Anzahl der Fälle mit entschädigten Tagen pro Jahr	167	135
Anteil der Fälle mit entschädigten Tagen pro Jahr	84%	81%
Durchschnittliche Zahl entschädigter Tage bei den Taggeldfällen	134	118
Durchschnittliche Zahl entschädigter Tage über alle Unfälle	113	95
Median der entschädigten Tage (Renten nicht berücksichtigt)	79	74

Renten	mit Diagnose	davon Hauptdiagnose
Durchschnittliche Anzahl Todesfälle pro Jahr	0	0
Durchschnittliche Anzahl der Fälle mit IR pro Jahr	3	0
Anteil der Fälle mit IR	1.5%	0.2%
Durchschnittlicher Invaliditätsgrad über alle Fälle	0.3%	0.0%
Durchschnittlicher Invaliditätsgrad der IR-Fälle	19%	12%
Summe der Invaliditätsgrade pro Jahr	58%	5%
Anteil der Fälle mit IE	7%	4%

Hochrechnung aus einer Stichprobe von 121 anerkannten UVG-Unfällen mit Diagnose(n) S65.5_ in den Jahren 2014-2018, davon 73 mit dieser(n) Hauptdiagnose(n)
 Als traumatische Hauptdiagnose wird bei Fällen mit mehreren Verletzungen diejenige betrachtet, für die im Mittel über alle Fälle mit dieser Diagnose die höchsten Heilkosten beobachtet werden.

S65.5_ Verletzung eines oder mehrerer Blutgefäße sonstiger Finger

Verteilung der Heilkosten und der gesamten Versicherungsleistungen

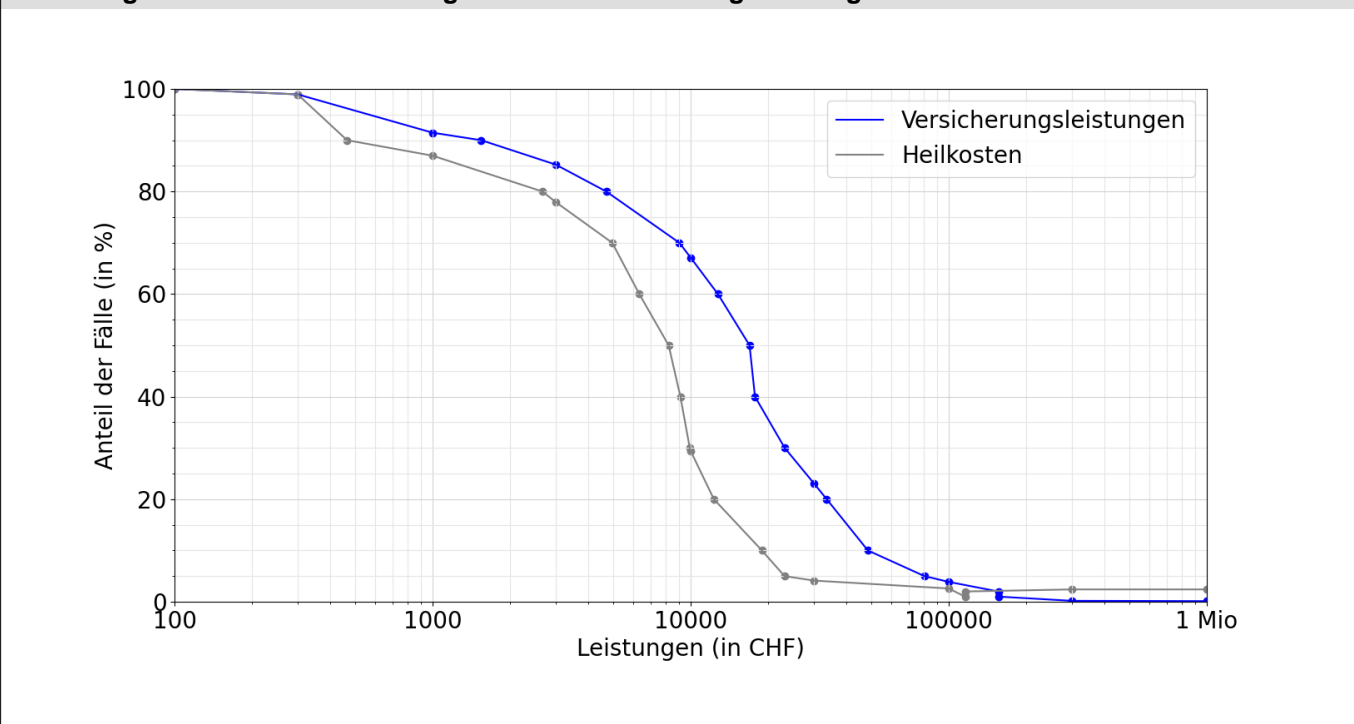

Entschädigte Tage bis zur Wiederaufnahme der Arbeit oder bis zum Festsetzen einer Rente

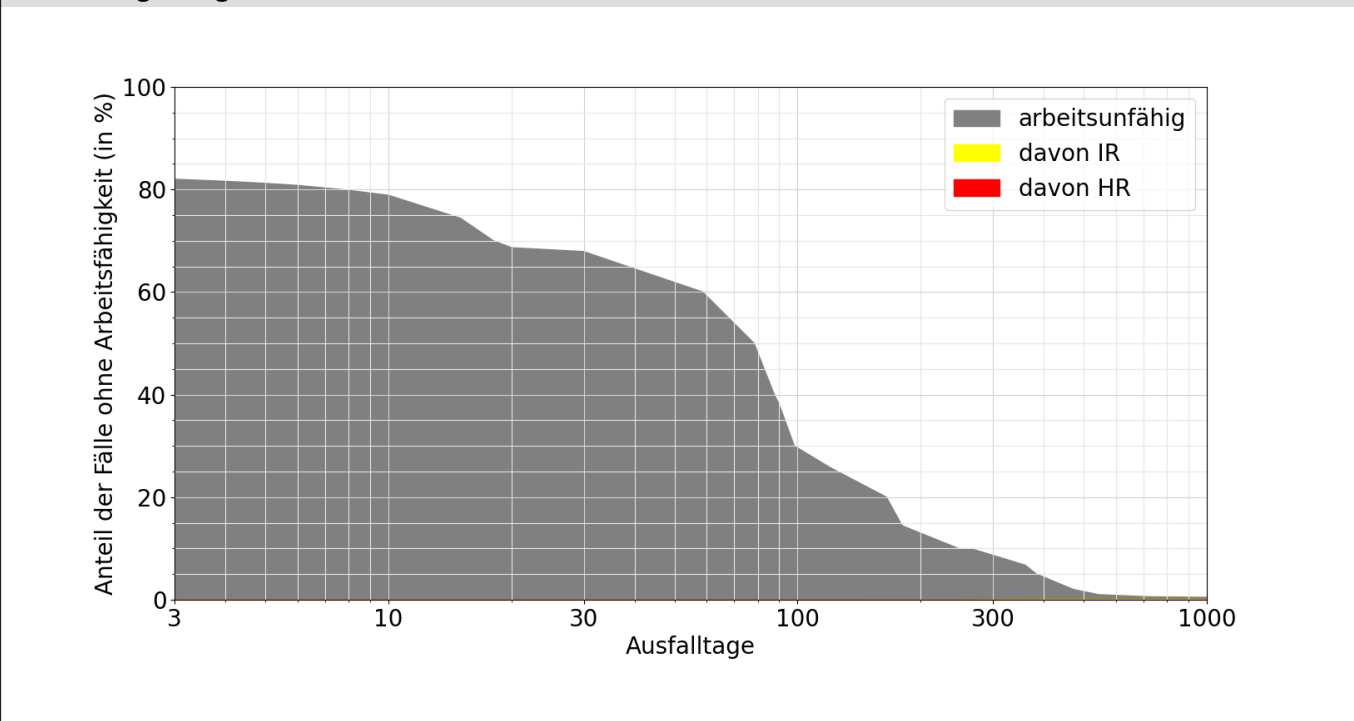

Lesebeispiele:

Nach drei Monaten sind 38% der Verunfallten noch nicht arbeitsfähig, nach 1000 Tagen noch 0.5%.
 Bei 0.1% der Fälle wurde innerhalb von 1000 Tagen eine Rente gesprochen, davon in 0.1% Invalidenrenten und 0.0% wegen Todesfällen.