

S65.1_ Verletzung der A. radialis in Höhe des Handgelenkes und der Hand

Fallzahlen pro Jahr	mit Diagnose	davon Hauptdiagnose
Hochgerechnete Anzahl Fälle pro Jahr	98	64
davon mit isolierter Diagnose	0	0

Soziodemographie	mit Diagnose	davon Hauptdiagnose
Durchschnittsalter	40.0	36.8
Median Alter	38.09	36.27
Anteil Berufsunfälle	44%	48%
Anteil Frauen	21%	19%

Heilkosten (in CHF)	mit Diagnose	davon Hauptdiagnose
Durchschnittliche Heilkosten	18521	10017
Median der Heilkosten	8485	6628
10% der Fälle haben Heilkosten von weniger als	4512	4051
10% der Fälle haben Heilkosten von mehr als	43072	15346
Anteil dieser 10% der Fälle an den gesamten HK	56%	35%

Versicherungsleistungen Total (in CHF)	mit Diagnose	davon Hauptdiagnose
Durchschnittliche Versicherungsleistungen	49865	24448
Median der Versicherungsleistungen	16995	11305
10% der Fälle haben VL von weniger als	6361	5195
10% der Fälle haben VL von mehr als	120952	28735
Anteil dieser 10% der Fälle an den gesamten VL	56%	54%

Entschädigte Tage	mit Diagnose	davon Hauptdiagnose
Anzahl der Fälle mit entschädigten Tagen pro Jahr	82	57
Anteil der Fälle mit entschädigten Tagen pro Jahr	83%	87%
Durchschnittliche Zahl entschädigter Tage bei den Taggeldfällen	128	86
Durchschnittliche Zahl entschädigter Tage über alle Unfälle	107	76
Median der entschädigten Tage (Renten nicht berücksichtigt)	53	46

Renten	mit Diagnose	davon Hauptdiagnose
Durchschnittliche Anzahl Todesfälle pro Jahr	0	0
Durchschnittliche Anzahl der Fälle mit IR pro Jahr	3	1
Anteil der Fälle mit IR	3.0%	1.2%
Durchschnittlicher Invaliditätsgrad über alle Fälle	1.0%	0.3%
Durchschnittlicher Invaliditätsgrad der IR-Fälle	34%	28%
Summe der Invaliditätsgrade pro Jahr	103%	22%
Anteil der Fälle mit IE	10%	7%

Hochrechnung aus einer Stichprobe von 76 anerkannten UVG-Unfällen mit Diagnose(n) S65.1_ in den Jahren 2014-2018, davon 39 mit dieser(n) Hauptdiagnose(n)
 Als traumatische Hauptdiagnose wird bei Fällen mit mehreren Verletzungen diejenige betrachtet, für die im Mittel über alle Fälle mit dieser Diagnose die höchsten Heilkosten beobachtet werden.

S65.1_ Verletzung der A. radialis in Höhe des Handgelenkes und der Hand

Verteilung der Heilkosten und der gesamten Versicherungsleistungen

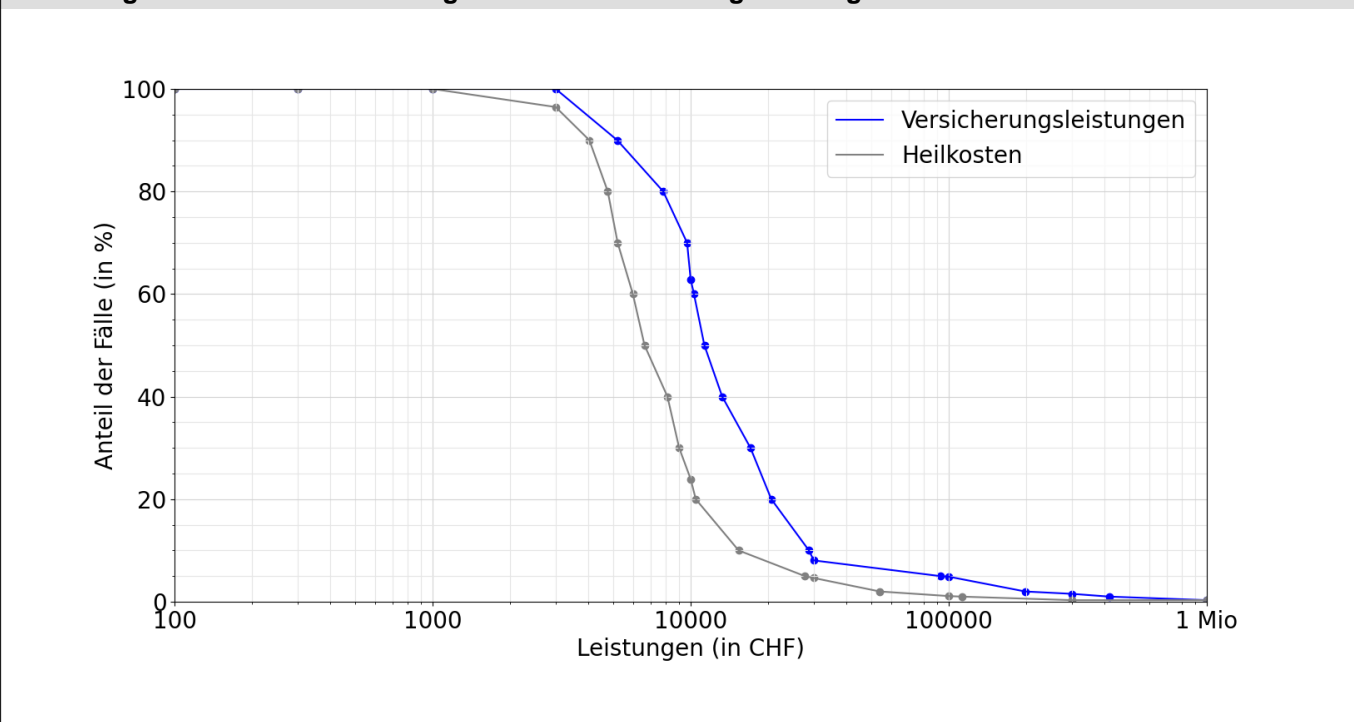

Entschädigte Tage bis zur Wiederaufnahme der Arbeit oder bis zum Festsetzen einer Rente

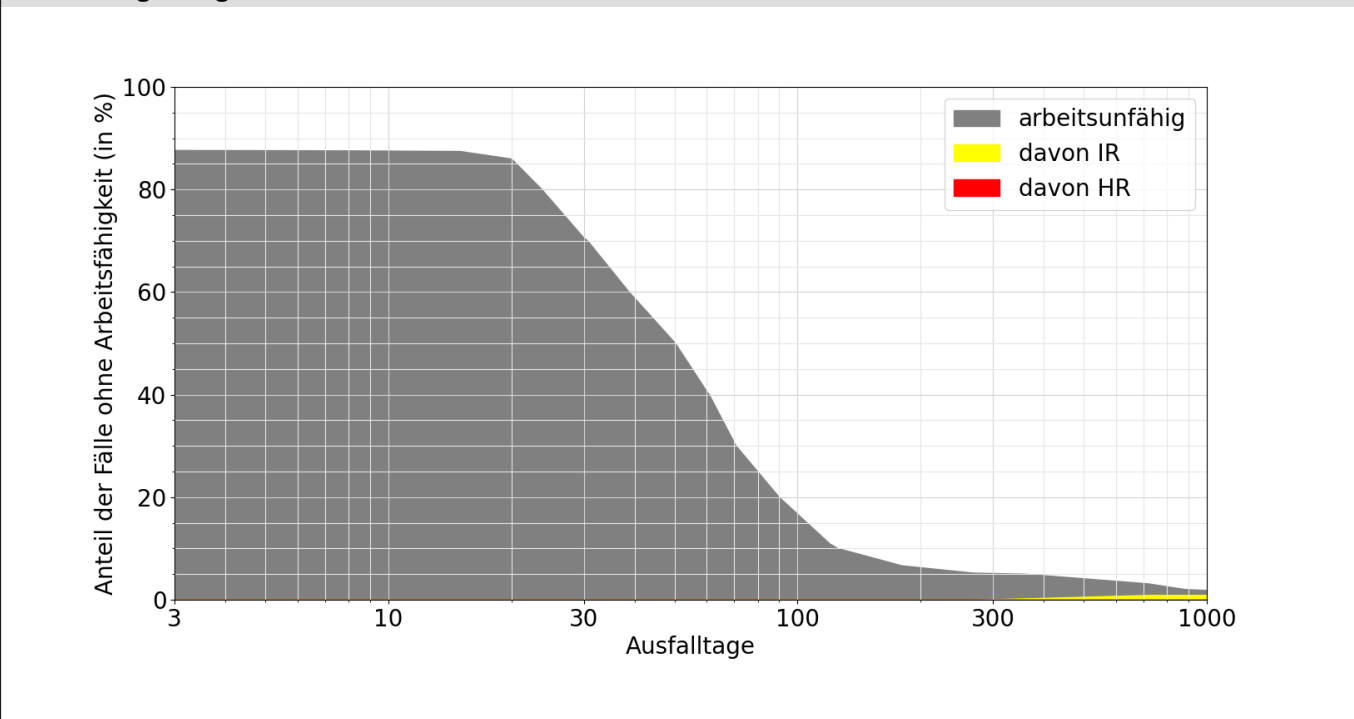

Lesebeispiele:

Nach drei Monaten sind 20% der Verunfallten noch nicht arbeitsfähig, nach 1000 Tagen noch 1.8%.

Bei 0.9% der Fälle wurde innerhalb von 1000 Tagen eine Rente gesprochen, davon in 0.9% Invalidenrenten und 0.0% wegen Todesfällen.