

S64.2_ Verletzung des N. radialis in Höhe des Handgelenkes und der Hand

Fallzahlen pro Jahr	mit Diagnose	davon Hauptdiagnose
Hochgerechnete Anzahl Fälle pro Jahr	194	146
davon mit isolierter Diagnose	4	4

Soziodemographie	mit Diagnose	davon Hauptdiagnose
Durchschnittsalter	38.5	37.8
Median Alter	37.37	36.78
Anteil Berufsunfälle	40%	44%
Anteil Frauen	26%	20%

Heilkosten (in CHF)	mit Diagnose	davon Hauptdiagnose
Durchschnittliche Heilkosten	9803	6298
Median der Heilkosten	5700	4557
10% der Fälle haben Heilkosten von weniger als	1440	1063
10% der Fälle haben Heilkosten von mehr als	18646	10933
Anteil dieser 10% der Fälle an den gesamten HK	45%	37%

Versicherungsleistungen Total (in CHF)	mit Diagnose	davon Hauptdiagnose
Durchschnittliche Versicherungsleistungen	34114	22247
Median der Versicherungsleistungen	13326	12102
10% der Fälle haben VL von weniger als	5555	4494
10% der Fälle haben VL von mehr als	61090	35836
Anteil dieser 10% der Fälle an den gesamten VL	60%	51%

Entschädigte Tage	mit Diagnose	davon Hauptdiagnose
Anzahl der Fälle mit entschädigten Tagen pro Jahr	178	139
Anteil der Fälle mit entschädigten Tagen pro Jahr	92%	95%
Durchschnittliche Zahl entschädigter Tage bei den Taggeldfällen	118	90
Durchschnittliche Zahl entschädigter Tage über alle Unfälle	108	85
Median der entschädigten Tage (Renten nicht berücksichtigt)	51	47

Renten	mit Diagnose	davon Hauptdiagnose
Durchschnittliche Anzahl Todesfälle pro Jahr	0	0
Durchschnittliche Anzahl der Fälle mit IR pro Jahr	4	2
Anteil der Fälle mit IR	2.3%	1.4%
Durchschnittlicher Invaliditätsgrad über alle Fälle	0.6%	0.3%
Durchschnittlicher Invaliditätsgrad der IR-Fälle	26%	22%
Summe der Invaliditätsgrade pro Jahr	116%	45%
Anteil der Fälle mit IE	9%	4%

Hochrechnung aus einer Stichprobe von 134 anerkannten UVG-Unfällen mit Diagnose(n) S64.2_ in den Jahren 2014-2018, davon 69 mit dieser(n) Hauptdiagnose(n)
 Als traumatische Hauptdiagnose wird bei Fällen mit mehreren Verletzungen diejenige betrachtet, für die im Mittel über alle Fälle mit dieser Diagnose die höchsten Heilkosten beobachtet werden.

S64.2_ Verletzung des N. radialis in Höhe des Handgelenkes und der Hand

Verteilung der Heilkosten und der gesamten Versicherungsleistungen

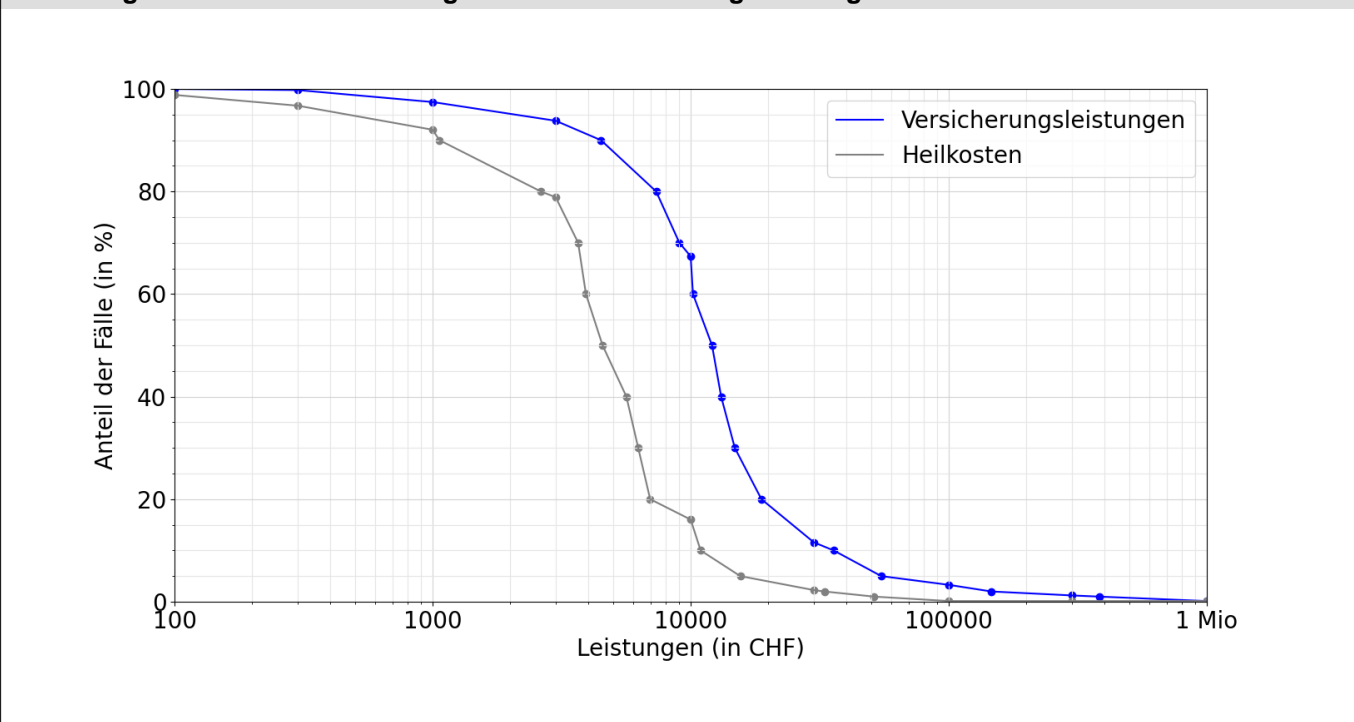

Entschädigte Tage bis zur Wiederaufnahme der Arbeit oder bis zum Festsetzen einer Rente

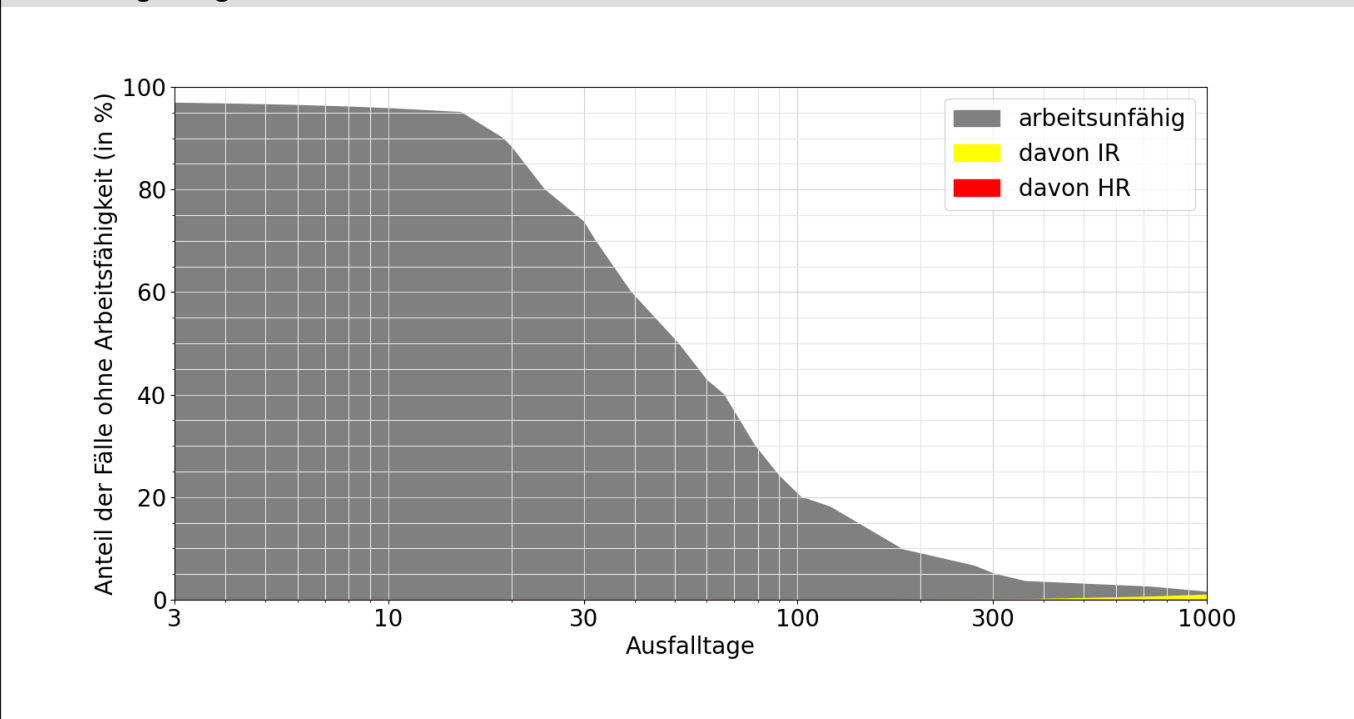

Lesebeispiele:

Nach drei Monaten sind 24% der Verunfallten noch nicht arbeitsfähig, nach 1000 Tagen noch 1.5%.

Bei 1.0% der Fälle wurde innerhalb von 1000 Tagen eine Rente gesprochen, davon in 1.0% Invalidenrenten und 0.0% wegen Todesfällen.