

S63.7_ Verstauchung und Zerrung sonstiger und nicht näher bezeichneter Teile der Hand

Fallzahlen pro Jahr	mit Diagnose	davon Hauptdiagnose
Hochgerechnete Anzahl Fälle pro Jahr	1430	944
davon mit isolierter Diagnose	788	788

Soziodemographie	mit Diagnose	davon Hauptdiagnose
Durchschnittsalter	38.2	37.2
Median Alter	36.71	35.68
Anteil Berufsunfälle	24%	29%
Anteil Frauen	44%	44%

Heilkosten (in CHF)	mit Diagnose	davon Hauptdiagnose
Durchschnittliche Heilkosten	1083	609
Median der Heilkosten	337	298
10% der Fälle haben Heilkosten von weniger als	84	83
10% der Fälle haben Heilkosten von mehr als	2296	1316
Anteil dieser 10% der Fälle an den gesamten HK	61%	48%

Versicherungsleistungen Total (in CHF)	mit Diagnose	davon Hauptdiagnose
Durchschnittliche Versicherungsleistungen	2840	1453
Median der Versicherungsleistungen	481	355
10% der Fälle haben VL von weniger als	115	115
10% der Fälle haben VL von mehr als	4935	2965
Anteil dieser 10% der Fälle an den gesamten VL	73%	64%

Entschädigte Tage	mit Diagnose	davon Hauptdiagnose
Anzahl der Fälle mit entschädigten Tagen pro Jahr	503	292
Anteil der Fälle mit entschädigten Tagen pro Jahr	35%	31%
Durchschnittliche Zahl entschädigter Tage bei den Taggeldfällen	29	18
Durchschnittliche Zahl entschädigter Tage über alle Unfälle	10	5
Median der entschädigten Tage (Renten nicht berücksichtigt)	0	0

Renten	mit Diagnose	davon Hauptdiagnose
Durchschnittliche Anzahl Todesfälle pro Jahr	0	0
Durchschnittliche Anzahl der Fälle mit IR pro Jahr	1	0
Anteil der Fälle mit IR	0.1%	0.0%
Durchschnittlicher Invaliditätsgrad über alle Fälle	0.0%	0.0%
Durchschnittlicher Invaliditätsgrad der IR-Fälle	19%	20%
Summe der Invaliditätsgrade pro Jahr	27%	4%
Anteil der Fälle mit IE	0%	0%

Hochrechnung aus einer Stichprobe von 371 anerkannten UVG-Unfällen mit Diagnose(n) S63.7_ in den Jahren 2014-2018, davon 237 mit dieser(n) Hauptdiagnose(n)
 Als traumatische Hauptdiagnose wird bei Fällen mit mehreren Verletzungen diejenige betrachtet, für die im Mittel über alle Fälle mit dieser Diagnose die höchsten Heilkosten beobachtet werden.

S63.7_ Verstauchung und Zerrung sonstiger und nicht näher bezeichneter Teile der Hand

Verteilung der Heilkosten und der gesamten Versicherungsleistungen

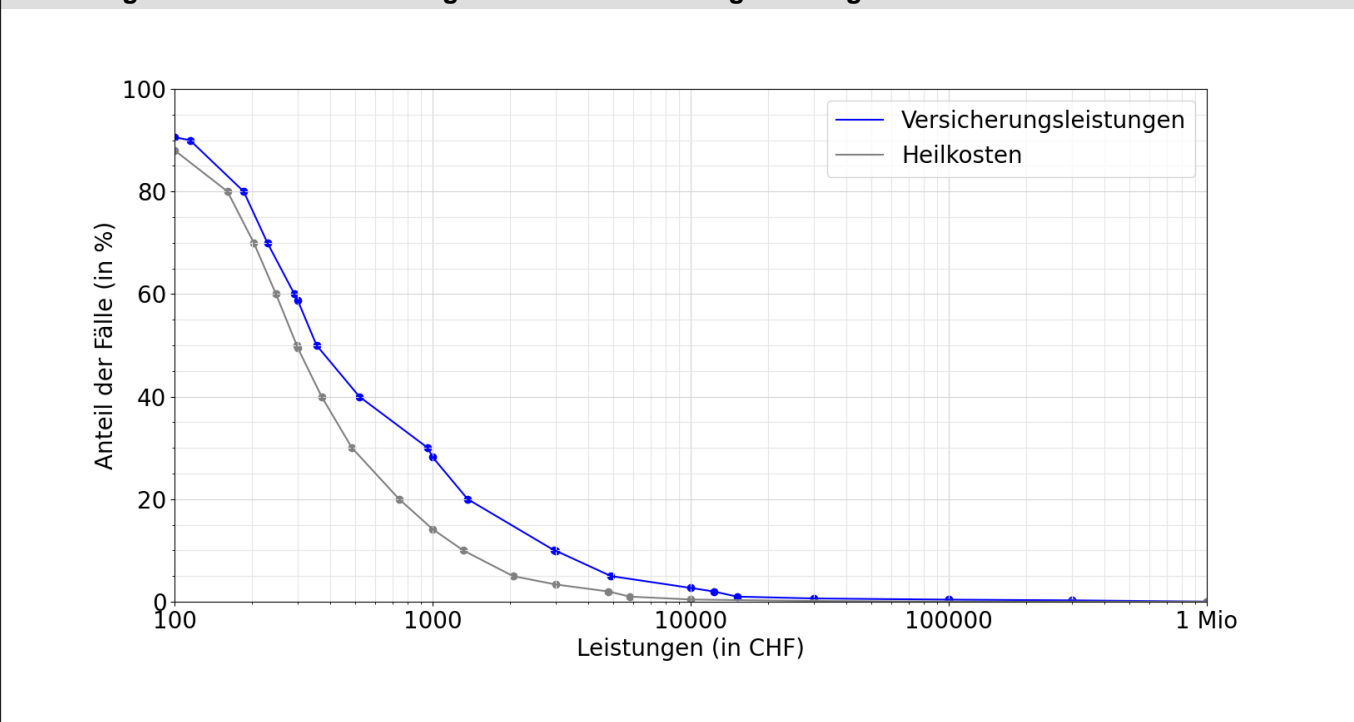

Entschädigte Tage bis zur Wiederaufnahme der Arbeit oder bis zum Festsetzen einer Rente

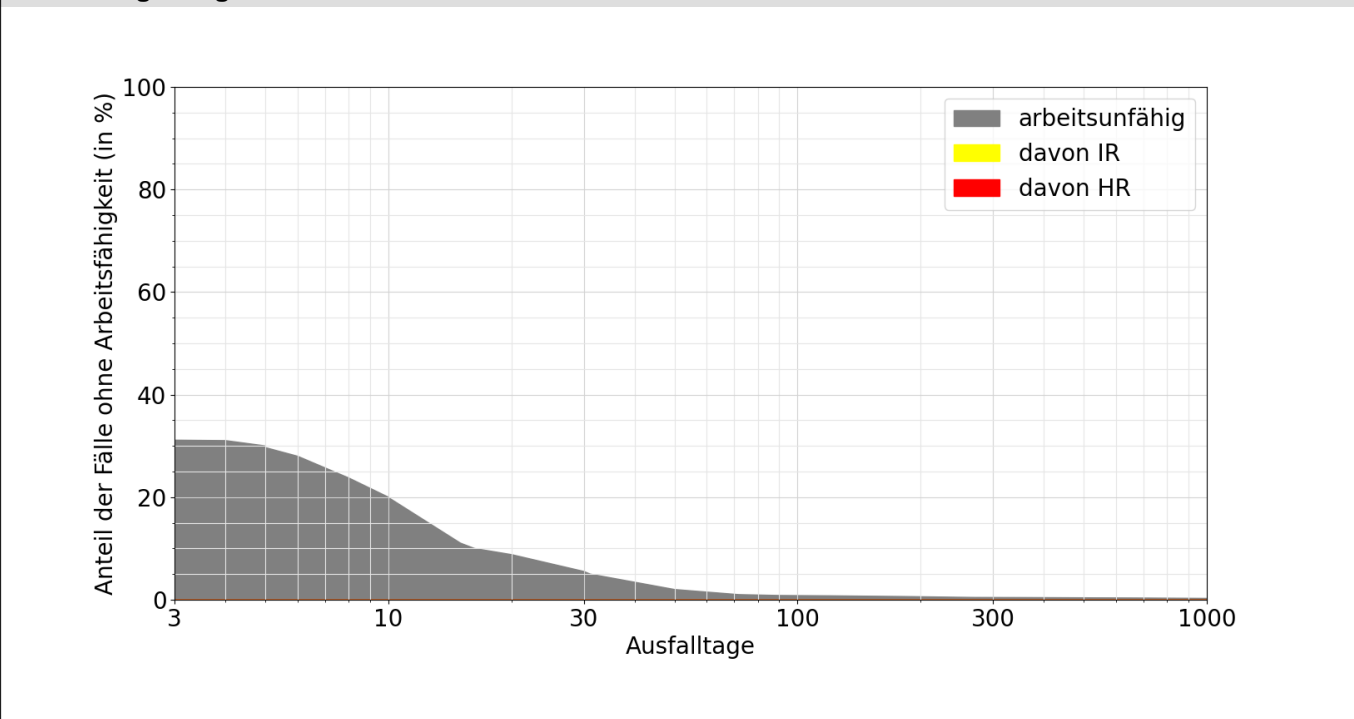

Lesebeispiele:

Nach drei Monaten sind 1% der Verunfallten noch nicht arbeitsfähig, nach 1000 Tagen noch 0.3%.

Bei 0.0% der Fälle wurde innerhalb von 1000 Tagen eine Rente gesprochen, davon in 0.0% Invalidenrenten und 0.0% wegen Todesfällen.