

S63.4_ Traumatische Ruptur von Bändern der Finger im Metakarpophalangeal- und Interphalangeal-

Fallzahlen pro Jahr	mit Diagnose	davon Hauptdiagnose
Hochgerechnete Anzahl Fälle pro Jahr	3525	2760
davon mit isolierter Diagnose	1384	1384

Soziodemographie	mit Diagnose	davon Hauptdiagnose
Durchschnittsalter	39.8	39.5
Median Alter	39.98	39.79
Anteil Berufsunfälle	25%	25%
Anteil Frauen	33%	35%

Heilkosten (in CHF)	mit Diagnose	davon Hauptdiagnose
Durchschnittliche Heilkosten	4113	2471
Median der Heilkosten	1565	1295
10% der Fälle haben Heilkosten von weniger als	302	253
10% der Fälle haben Heilkosten von mehr als	8235	5478
Anteil dieser 10% der Fälle an den gesamten HK	56%	45%

Versicherungsleistungen Total (in CHF)	mit Diagnose	davon Hauptdiagnose
Durchschnittliche Versicherungsleistungen	11501	7239
Median der Versicherungsleistungen	3562	2398
10% der Fälle haben VL von weniger als	333	302
10% der Fälle haben VL von mehr als	22043	16178
Anteil dieser 10% der Fälle an den gesamten VL	60%	53%

Entschädigte Tage	mit Diagnose	davon Hauptdiagnose
Anzahl der Fälle mit entschädigten Tagen pro Jahr	2032	1436
Anteil der Fälle mit entschädigten Tagen pro Jahr	58%	52%
Durchschnittliche Zahl entschädigter Tage bei den Taggeldfällen	75	64
Durchschnittliche Zahl entschädigter Tage über alle Unfälle	43	33
Median der entschädigten Tage (Renten nicht berücksichtigt)	10	4

Renten	mit Diagnose	davon Hauptdiagnose
Durchschnittliche Anzahl Todesfälle pro Jahr	0	0
Durchschnittliche Anzahl der Fälle mit IR pro Jahr	12	2
Anteil der Fälle mit IR	0.3%	0.1%
Durchschnittlicher Invaliditätsgrad über alle Fälle	0.1%	0.0%
Durchschnittlicher Invaliditätsgrad der IR-Fälle	27%	16%
Summe der Invaliditätsgrade pro Jahr	325%	39%
Anteil der Fälle mit IE	1%	0%

Hochrechnung aus einer Stichprobe von 1076 anerkannten UVG-Unfällen mit Diagnose(n) S63.4_ in den Jahren 2014-2018, davon 731 mit dieser(n) Hauptdiagnose(n)
 Als traumatische Hauptdiagnose wird bei Fällen mit mehreren Verletzungen diejenige betrachtet, für die im Mittel über alle Fälle mit dieser Diagnose die höchsten Heilkosten beobachtet werden.

S63.4_ Traumatische Ruptur von Bändern der Finger im Metakarpophalangeal- und Interphalangeal-

Verteilung der Heilkosten und der gesamten Versicherungsleistungen

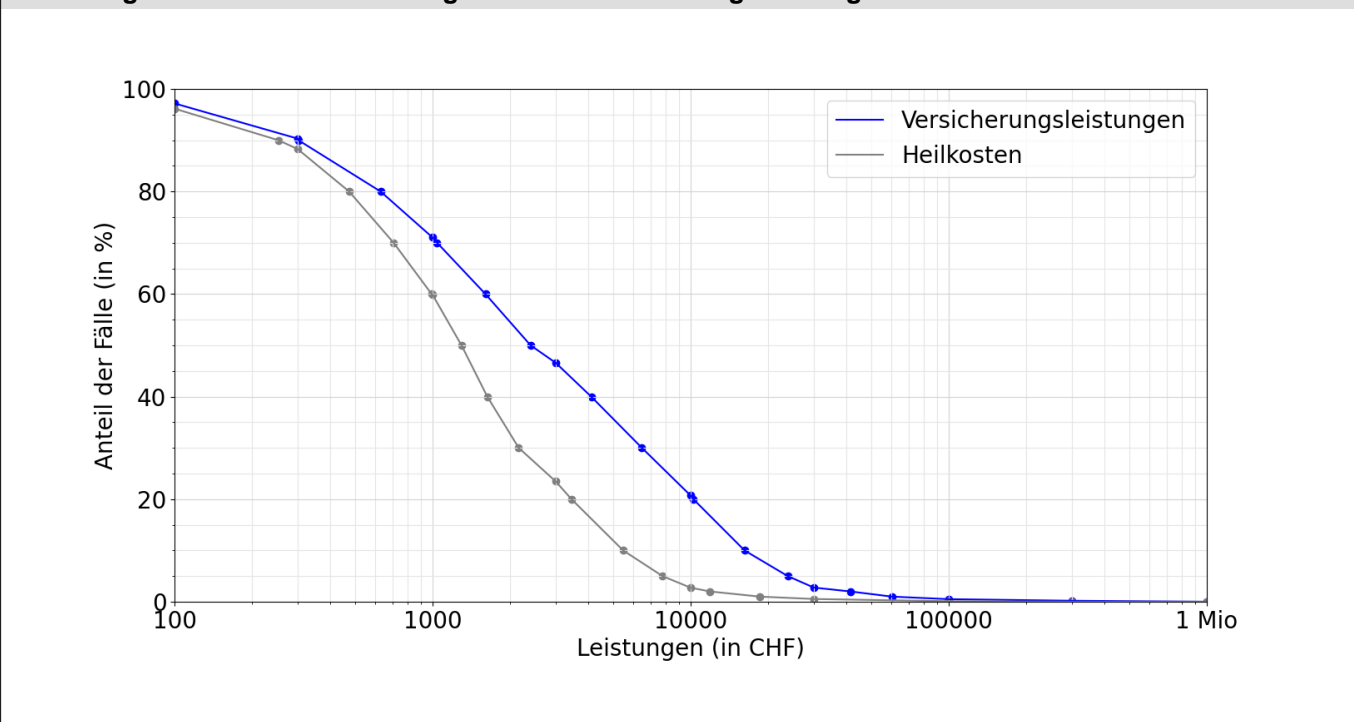

Entschädigte Tage bis zur Wiederaufnahme der Arbeit oder bis zum Festsetzen einer Rente

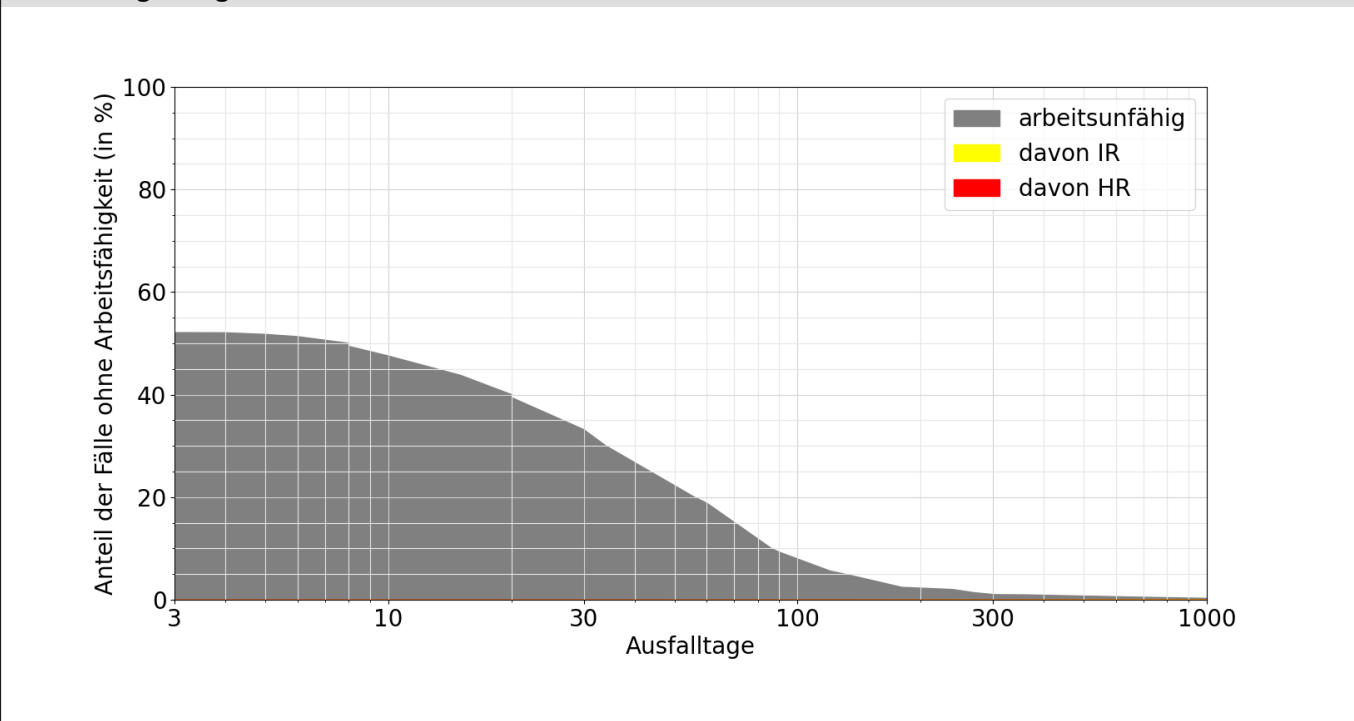

Lesebeispiele:

Nach drei Monaten sind 9% der Verunfallten noch nicht arbeitsfähig, nach 1000 Tagen noch 0.3%.

Bei 0.1% der Fälle wurde innerhalb von 1000 Tagen eine Rente gesprochen, davon in 0.1% Invalidenrenten und 0.0% wegen Todesfällen.