

S63.0_ Luxation des Handgelenkes

Fallzahlen pro Jahr	mit Diagnose	davon Hauptdiagnose
Hochgerechnete Anzahl Fälle pro Jahr	515	413
davon mit isolierter Diagnose	160	160

Soziodemographie	mit Diagnose	davon Hauptdiagnose
Durchschnittsalter	38.1	36.7
Median Alter	36.47	34.59
Anteil Berufsunfälle	18%	17%
Anteil Frauen	23%	21%

Heilkosten (in CHF)	mit Diagnose	davon Hauptdiagnose
Durchschnittliche Heilkosten	17690	6433
Median der Heilkosten	5556	2344
10% der Fälle haben Heilkosten von weniger als	294	228
10% der Fälle haben Heilkosten von mehr als	32694	16616
Anteil dieser 10% der Fälle an den gesamten HK	64%	42%

Versicherungsleistungen Total (in CHF)	mit Diagnose	davon Hauptdiagnose
Durchschnittliche Versicherungsleistungen	47077	18082
Median der Versicherungsleistungen	11808	7231
10% der Fälle haben VL von weniger als	344	308
10% der Fälle haben VL von mehr als	83957	35884
Anteil dieser 10% der Fälle an den gesamten VL	72%	58%

Entschädigte Tage	mit Diagnose	davon Hauptdiagnose
Anzahl der Fälle mit entschädigten Tagen pro Jahr	391	290
Anteil der Fälle mit entschädigten Tagen pro Jahr	76%	70%
Durchschnittliche Zahl entschädigter Tage bei den Taggeldfällen	150	101
Durchschnittliche Zahl entschädigter Tage über alle Unfälle	114	71
Median der entschädigten Tage (Renten nicht berücksichtigt)	44	29

Renten	mit Diagnose	davon Hauptdiagnose
Durchschnittliche Anzahl Todesfälle pro Jahr	0	0
Durchschnittliche Anzahl der Fälle mit IR pro Jahr	13	3
Anteil der Fälle mit IR	2.5%	0.7%
Durchschnittlicher Invaliditätsgrad über alle Fälle	0.9%	0.1%
Durchschnittlicher Invaliditätsgrad der IR-Fälle	35%	18%
Summe der Invaliditätsgrade pro Jahr	443%	52%
Anteil der Fälle mit IE	8%	4%

Hochrechnung aus einer Stichprobe von 336 anerkannten UVG-Unfällen mit Diagnose(n) S63.0_ in den Jahren 2014-2018, davon 187 mit dieser(n) Hauptdiagnose(n)
 Als traumatische Hauptdiagnose wird bei Fällen mit mehreren Verletzungen diejenige betrachtet, für die im Mittel über alle Fälle mit dieser Diagnose die höchsten Heilkosten beobachtet werden.

S63.0 Luxation des Handgelenkes

Verteilung der Heilkosten und der gesamten Versicherungsleistungen

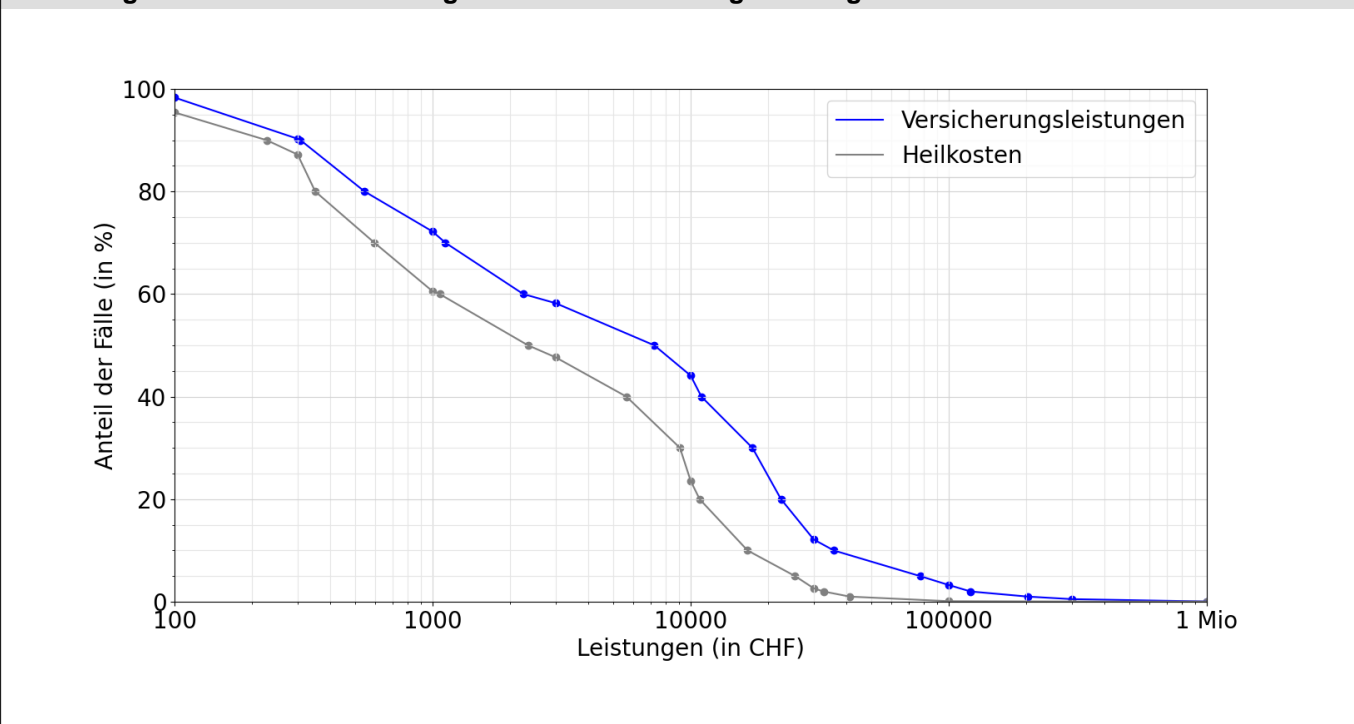

Entschädigte Tage bis zur Wiederaufnahme der Arbeit oder bis zum Festsetzen einer Rente

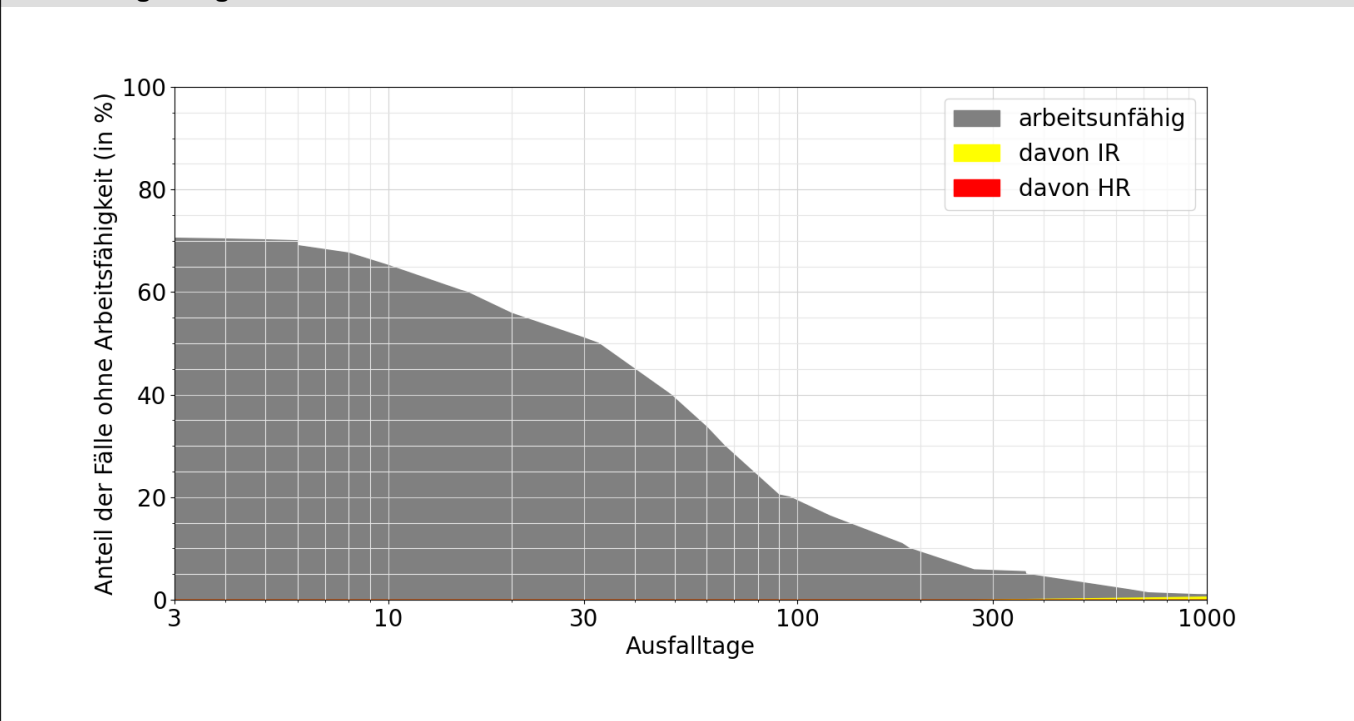

Lesebeispiele:

Nach drei Monaten sind 20% der Verunfallten noch nicht arbeitsfähig, nach 1000 Tagen noch 1.0%.

Bei 0.6% der Fälle wurde innerhalb von 1000 Tagen eine Rente gesprochen, davon in 0.6% Invalidenrenten und 0.0% wegen Todesfällen.