

S62.71 Multiple Frakturen der Finger: offen

Fallzahlen pro Jahr	mit Diagnose	davon Hauptdiagnose
Hochgerechnete Anzahl Fälle pro Jahr	106	94
davon mit isolierter Diagnose	16	16

Soziodemographie	mit Diagnose	davon Hauptdiagnose
Durchschnittsalter	41.4	42.0
Median Alter	38.26	39.7
Anteil Berufsunfälle	75%	72%
Anteil Frauen	6%	5%

Heilkosten (in CHF)	mit Diagnose	davon Hauptdiagnose
Durchschnittliche Heilkosten	17627	14318
Median der Heilkosten	9468	8781
10% der Fälle haben Heilkosten von weniger als	2696	2274
10% der Fälle haben Heilkosten von mehr als	45571	45265
Anteil dieser 10% der Fälle an den gesamten HK	39%	33%

Versicherungsleistungen Total (in CHF)	mit Diagnose	davon Hauptdiagnose
Durchschnittliche Versicherungsleistungen	61081	50123
Median der Versicherungsleistungen	27858	25857
10% der Fälle haben VL von weniger als	11398	11170
10% der Fälle haben VL von mehr als	108949	106812
Anteil dieser 10% der Fälle an den gesamten VL	51%	40%

Entschädigte Tage	mit Diagnose	davon Hauptdiagnose
Anzahl der Fälle mit entschädigten Tagen pro Jahr	102	90
Anteil der Fälle mit entschädigten Tagen pro Jahr	96%	96%
Durchschnittliche Zahl entschädigter Tage bei den Taggeldfällen	191	175
Durchschnittliche Zahl entschädigter Tage über alle Unfälle	183	168
Median der entschädigten Tage (Renten nicht berücksichtigt)	113	106

Renten	mit Diagnose	davon Hauptdiagnose
Durchschnittliche Anzahl Todesfälle pro Jahr	0	0
Durchschnittliche Anzahl der Fälle mit IR pro Jahr	5	3
Anteil der Fälle mit IR	5.1%	3.6%
Durchschnittlicher Invaliditätsgrad über alle Fälle	1.1%	0.7%
Durchschnittlicher Invaliditätsgrad der IR-Fälle	21%	19%
Summe der Invaliditätsgrade pro Jahr	115%	66%
Anteil der Fälle mit IE	13%	10%

Hochrechnung aus einer Stichprobe von 95 anerkannten UVG-Unfällen mit Diagnose(n) S62.71 in den Jahren 2014-2018, davon 72 mit dieser(n) Hauptdiagnose(n)
 Als traumatische Hauptdiagnose wird bei Fällen mit mehreren Verletzungen diejenige betrachtet, für die im Mittel über alle Fälle mit dieser Diagnose die höchsten Heilkosten beobachtet werden.

S62.71 Multiple Frakturen der Finger: offen

Verteilung der Heilkosten und der gesamten Versicherungsleistungen

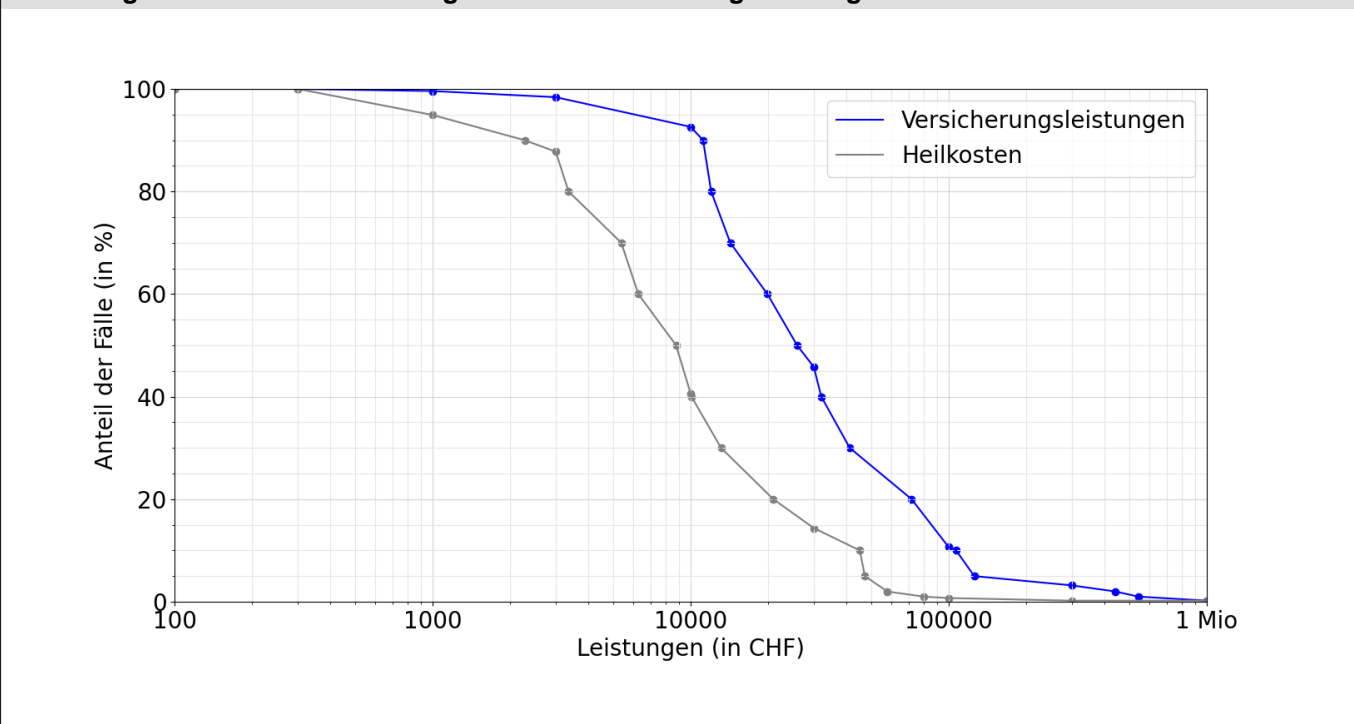

Entschädigte Tage bis zur Wiederaufnahme der Arbeit oder bis zum Festsetzen einer Rente

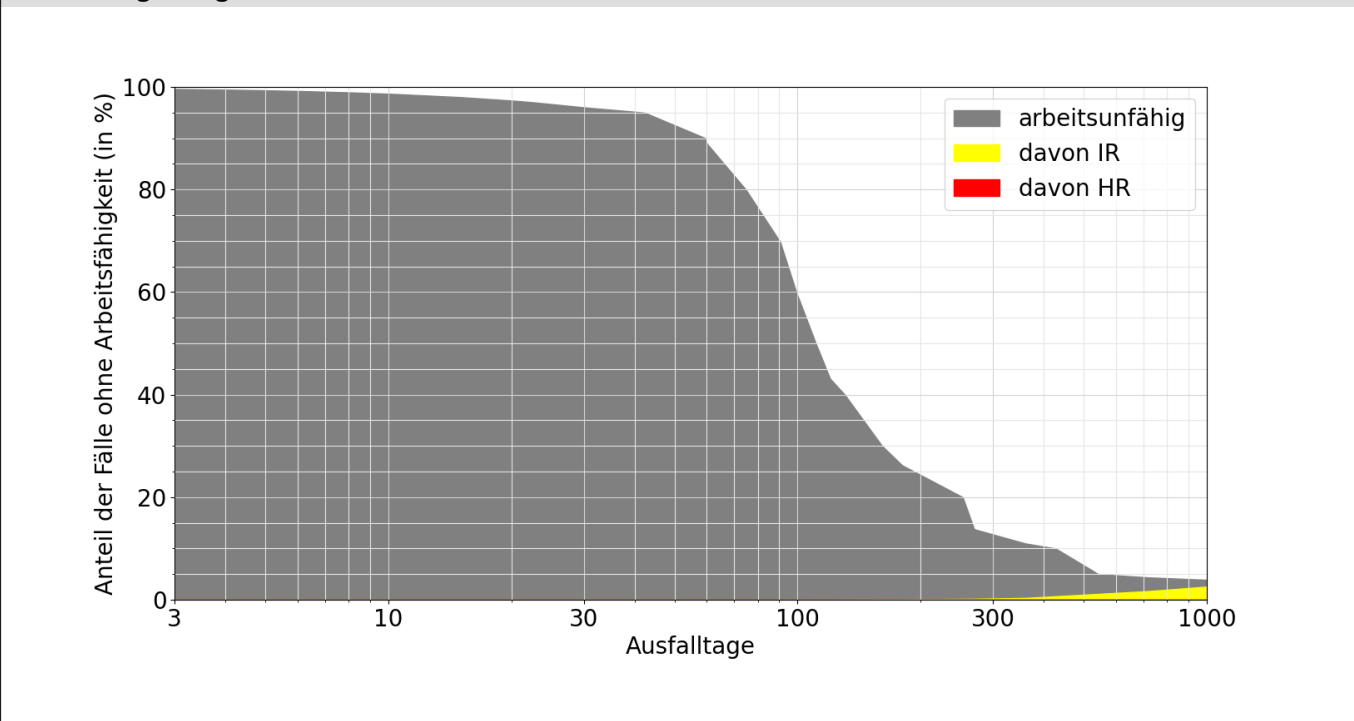

Lesebeispiele:

Nach drei Monaten sind 70% der Verunfallten noch nicht arbeitsfähig, nach 1000 Tagen noch 3.9%.

Bei 2.6% der Fälle wurde innerhalb von 1000 Tagen eine Rente gesprochen, davon in 2.6% Invalidenrenten und 0.0% wegen Todesfällen.