

## S62.70 Multiple Frakturen der Finger: geschlossen

Fallzahlen pro Jahr	mit Diagnose	davon Hauptdiagnose
Hochgerechnete Anzahl Fälle pro Jahr	216	201
davon mit isolierter Diagnose	108	108

Soziodemographie	mit Diagnose	davon Hauptdiagnose
Durchschnittsalter	39.8	39.5
Median Alter	40.08	40.01
Anteil Berufsunfälle	42%	43%
Anteil Frauen	27%	26%

Heilkosten (in CHF)	mit Diagnose	davon Hauptdiagnose
Durchschnittliche Heilkosten	10793	5284
Median der Heilkosten	2709	2618
10% der Fälle haben Heilkosten von weniger als	337	311
10% der Fälle haben Heilkosten von mehr als	22736	10461
Anteil dieser 10% der Fälle an den gesamten HK	74%	54%

Versicherungsleistungen Total (in CHF)	mit Diagnose	davon Hauptdiagnose
Durchschnittliche Versicherungsleistungen	29756	15033
Median der Versicherungsleistungen	7858	7752
10% der Fälle haben VL von weniger als	736	660
10% der Fälle haben VL von mehr als	65609	23251
Anteil dieser 10% der Fälle an den gesamten VL	72%	55%

Entschädigte Tage	mit Diagnose	davon Hauptdiagnose
Anzahl der Fälle mit entschädigten Tagen pro Jahr	165	153
Anteil der Fälle mit entschädigten Tagen pro Jahr	76%	76%
Durchschnittliche Zahl entschädigter Tage bei den Taggeldfällen	100	82
Durchschnittliche Zahl entschädigter Tage über alle Unfälle	76	62
Median der entschädigten Tage (Renten nicht berücksichtigt)	35	31

Renten	mit Diagnose	davon Hauptdiagnose
Durchschnittliche Anzahl Todesfälle pro Jahr	0	0
Durchschnittliche Anzahl der Fälle mit IR pro Jahr	3	1
Anteil der Fälle mit IR	1.5%	0.4%
Durchschnittlicher Invaliditätsgrad über alle Fälle	0.7%	0.1%
Durchschnittlicher Invaliditätsgrad der IR-Fälle	47%	25%
Summe der Invaliditätsgrade pro Jahr	150%	20%
Anteil der Fälle mit IE	5%	2%

Hochrechnung aus einer Stichprobe von 115 anerkannten UVG-Unfällen mit Diagnose(n) S62.70 in den Jahren 2014-2018, davon 76 mit dieser(n) Hauptdiagnose(n)  
 Als traumatische Hauptdiagnose wird bei Fällen mit mehreren Verletzungen diejenige betrachtet, für die im Mittel über alle Fälle mit dieser Diagnose die höchsten Heilkosten beobachtet werden.

## S62.70 Multiple Frakturen der Finger: geschlossen

Verteilung der Heilkosten und der gesamten Versicherungsleistungen

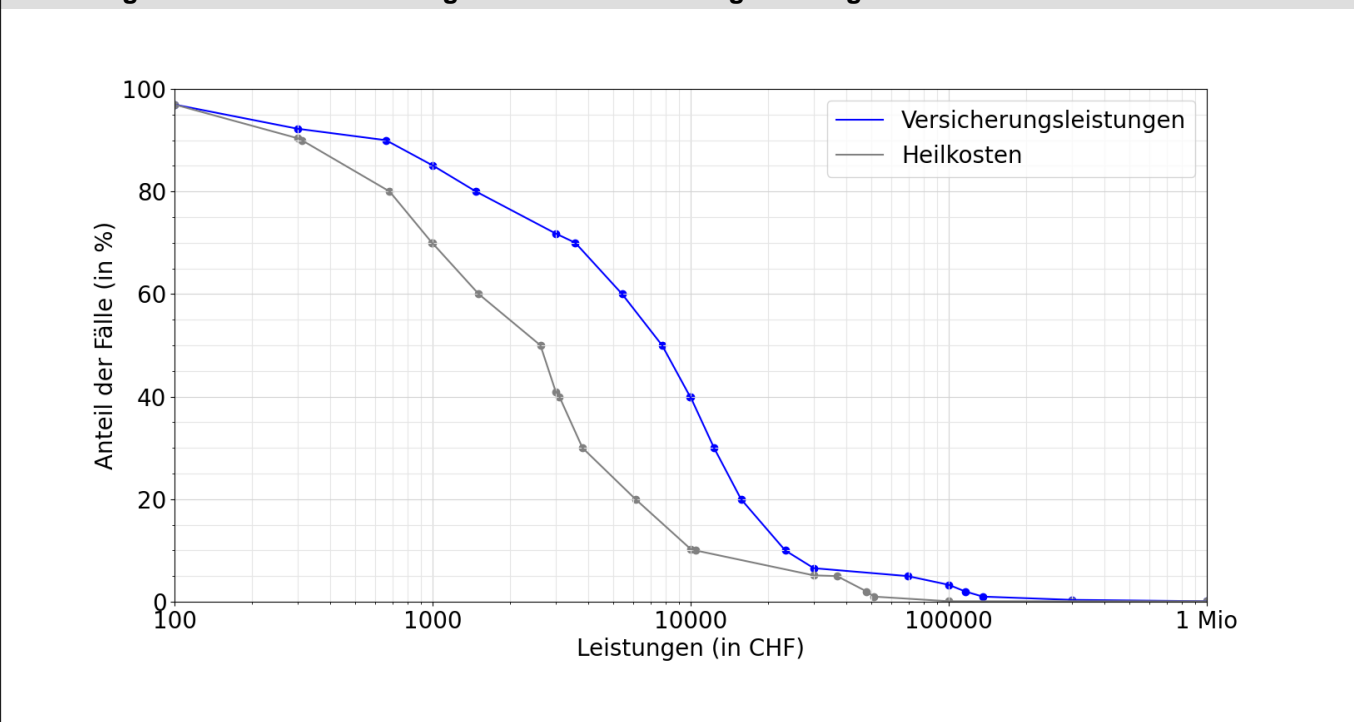

Entschädigte Tage bis zur Wiederaufnahme der Arbeit oder bis zum Festsetzen einer Rente

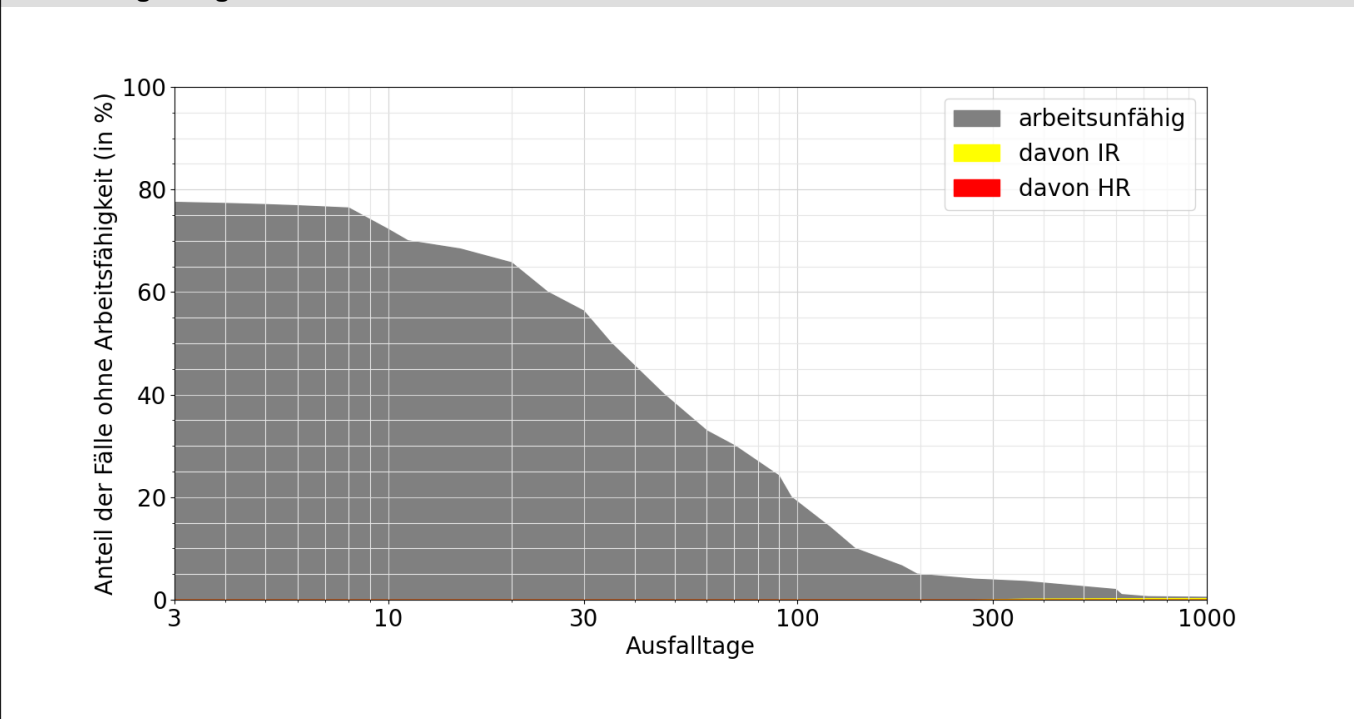

**Lesebeispiele:**

Nach drei Monaten sind 24% der Verunfallten noch nicht arbeitsfähig, nach 1000 Tagen noch 0.5%.

Bei 0.3% der Fälle wurde innerhalb von 1000 Tagen eine Rente gesprochen, davon in 0.3% Invalidenrenten und 0.0% wegen Todesfällen.