

## S62.5X Fraktur des Daumens

X steht für eine beliebige Zahl, d.h Diagnosecode S625 inklusive aller Unter-codes

Fallzahlen pro Jahr	mit Diagnose	davon Hauptdiagnose
Hochgerechnete Anzahl Fälle pro Jahr	1567	1100
davon mit isolierter Diagnose	736	736

Soziodemographie	mit Diagnose	davon Hauptdiagnose
Durchschnittsalter	39.2	38.8
Median Alter	39.6	38.63
Anteil Berufsunfälle	31%	37%
Anteil Frauen	24%	24%

Heilkosten (in CHF)	mit Diagnose	davon Hauptdiagnose
Durchschnittliche Heilkosten	4105	2571
Median der Heilkosten	1452	1135
10% der Fälle haben Heilkosten von weniger als	289	228
10% der Fälle haben Heilkosten von mehr als	8662	6057
Anteil dieser 10% der Fälle an den gesamten HK	57%	48%

Versicherungsleistungen Total (in CHF)	mit Diagnose	davon Hauptdiagnose
Durchschnittliche Versicherungsleistungen	12339	7625
Median der Versicherungsleistungen	4355	3347
10% der Fälle haben VL von weniger als	411	348
10% der Fälle haben VL von mehr als	19682	15813
Anteil dieser 10% der Fälle an den gesamten VL	62%	48%

Entschädigte Tage	mit Diagnose	davon Hauptdiagnose
Anzahl der Fälle mit entschädigten Tagen pro Jahr	1087	760
Anteil der Fälle mit entschädigten Tagen pro Jahr	69%	69%
Durchschnittliche Zahl entschädigter Tage bei den Taggeldfällen	66	51
Durchschnittliche Zahl entschädigter Tage über alle Unfälle	45	35
Median der entschädigten Tage (Renten nicht berücksichtigt)	23	20

Renten	mit Diagnose	davon Hauptdiagnose
Durchschnittliche Anzahl Todesfälle pro Jahr	0	0
Durchschnittliche Anzahl der Fälle mit IR pro Jahr	8	2
Anteil der Fälle mit IR	0.5%	0.2%
Durchschnittlicher Invaliditätsgrad über alle Fälle	0.1%	0.0%
Durchschnittlicher Invaliditätsgrad der IR-Fälle	27%	17%
Summe der Invaliditätsgrade pro Jahr	210%	37%
Anteil der Fälle mit IE	2%	1%

Hochrechnung aus einer Stichprobe von 522 anerkannten UVG-Unfällen mit Diagnose(n) S62.5X in den Jahren 2014-2018, davon 314 mit dieser(n) Hauptdiagnose(n)

Als traumatische Hauptdiagnose wird bei Fällen mit mehreren Verletzungen diejenige betrachtet, für die im Mittel über alle Fälle mit dieser Diagnose die höchsten Heilkosten beobachtet werden.

## S62.5X Fraktur des Daumens

X steht für eine beliebige Zahl, d.h Diagnosecode S625 inklusive aller Unter-codes

### Verteilung der Heilkosten und der gesamten Versicherungsleistungen

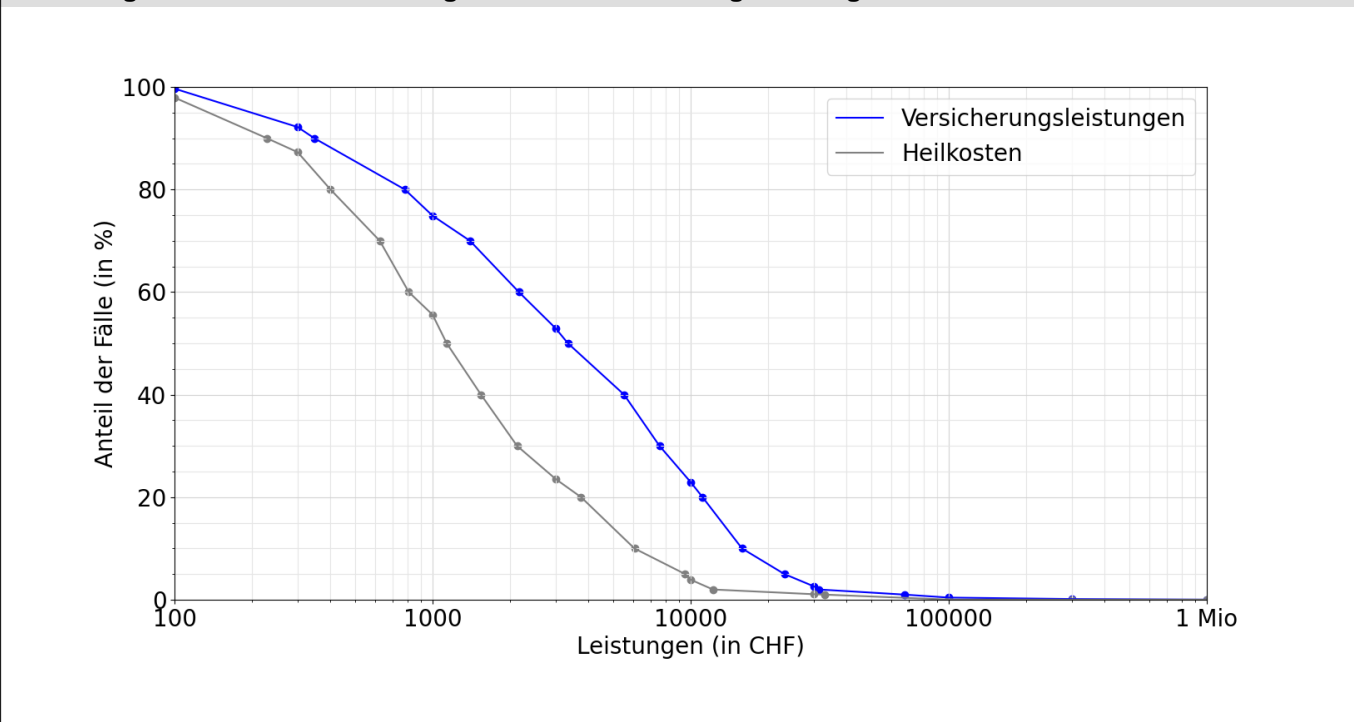

### Entschädigte Tage bis zur Wiederaufnahme der Arbeit oder bis zum Festsetzen einer Rente

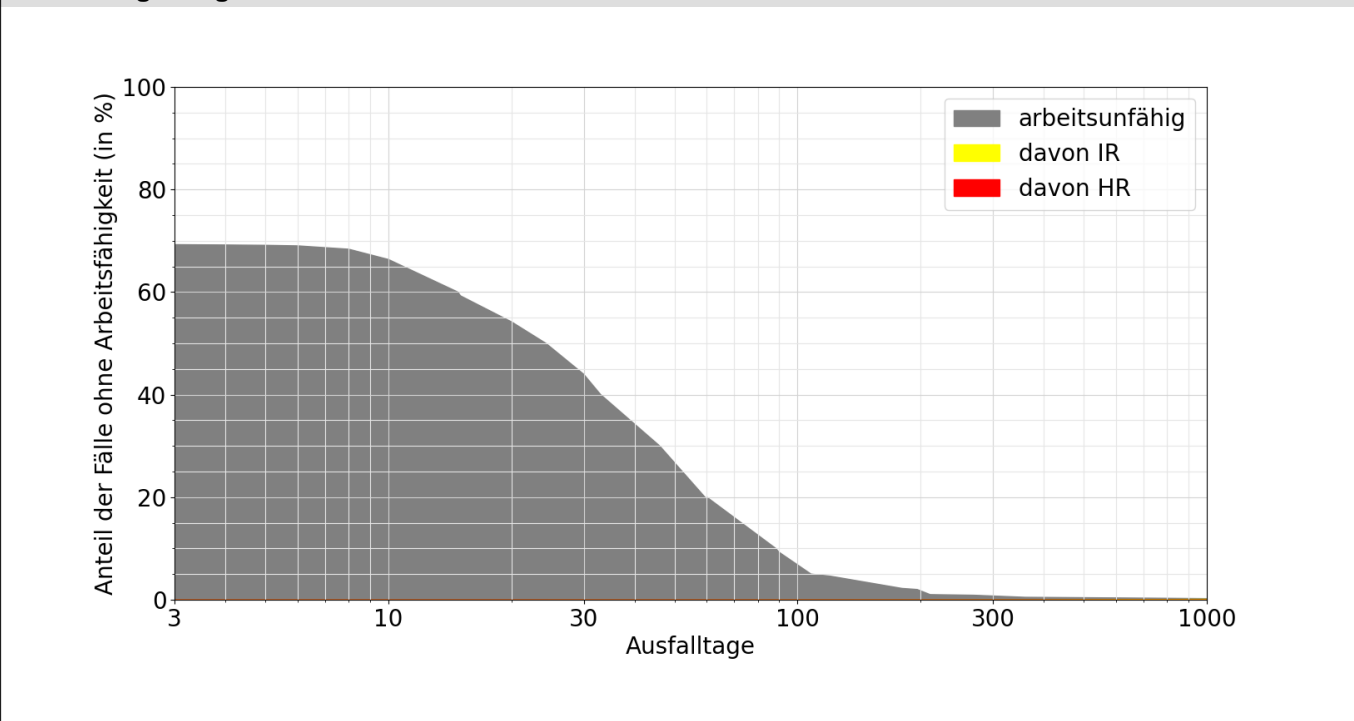

**Lesebeispiele:**

Nach drei Monaten sind 9% der Verunfallten noch nicht arbeitsfähig, nach 1000 Tagen noch 0.2%.

Bei 0.2% der Fälle wurde innerhalb von 1000 Tagen eine Rente gesprochen, davon in 0.2% Invalidenrenten und 0.0% wegen Todesfällen.