

S62.40 Multiple Frakturen der Mittelhandknochen: geschlossen

Fallzahlen pro Jahr	mit Diagnose	davon Hauptdiagnose
Hochgerechnete Anzahl Fälle pro Jahr	312	274
davon mit isolierter Diagnose	172	172

Soziodemographie	mit Diagnose	davon Hauptdiagnose
Durchschnittsalter	34.0	34.0
Median Alter	32.72	33.06
Anteil Berufsunfälle	11%	12%
Anteil Frauen	19%	21%

Heilkosten (in CHF)	mit Diagnose	davon Hauptdiagnose
Durchschnittliche Heilkosten	9843	6170
Median der Heilkosten	5477	5143
10% der Fälle haben Heilkosten von weniger als	932	933
10% der Fälle haben Heilkosten von mehr als	14187	12441
Anteil dieser 10% der Fälle an den gesamten HK	52%	29%

Versicherungsleistungen Total (in CHF)	mit Diagnose	davon Hauptdiagnose
Durchschnittliche Versicherungsleistungen	26408	15340
Median der Versicherungsleistungen	12333	11699
10% der Fälle haben VL von weniger als	3180	3199
10% der Fälle haben VL von mehr als	30477	27071
Anteil dieser 10% der Fälle an den gesamten VL	58%	32%

Entschädigte Tage	mit Diagnose	davon Hauptdiagnose
Anzahl der Fälle mit entschädigten Tagen pro Jahr	280	246
Anteil der Fälle mit entschädigten Tagen pro Jahr	90%	90%
Durchschnittliche Zahl entschädigter Tage bei den Taggeldfällen	90	78
Durchschnittliche Zahl entschädigter Tage über alle Unfälle	81	70
Median der entschädigten Tage (Renten nicht berücksichtigt)	57	56

Renten	mit Diagnose	davon Hauptdiagnose
Durchschnittliche Anzahl Todesfälle pro Jahr	0	0
Durchschnittliche Anzahl der Fälle mit IR pro Jahr	3	0
Anteil der Fälle mit IR	0.9%	0.1%
Durchschnittlicher Invaliditätsgrad über alle Fälle	0.4%	0.0%
Durchschnittlicher Invaliditätsgrad der IR-Fälle	44%	12%
Summe der Invaliditätsgrade pro Jahr	124%	2%
Anteil der Fälle mit IE	4%	1%

Hochrechnung aus einer Stichprobe von 136 anerkannten UVG-Unfällen mit Diagnose(n) S62.40 in den Jahren 2014-2018, davon 79 mit dieser(n) Hauptdiagnose(n)
 Als traumatische Hauptdiagnose wird bei Fällen mit mehreren Verletzungen diejenige betrachtet, für die im Mittel über alle Fälle mit dieser Diagnose die höchsten Heilkosten beobachtet werden.

S62.40 Multiple Frakturen der Mittelhandknochen: geschlossen

Verteilung der Heilkosten und der gesamten Versicherungsleistungen

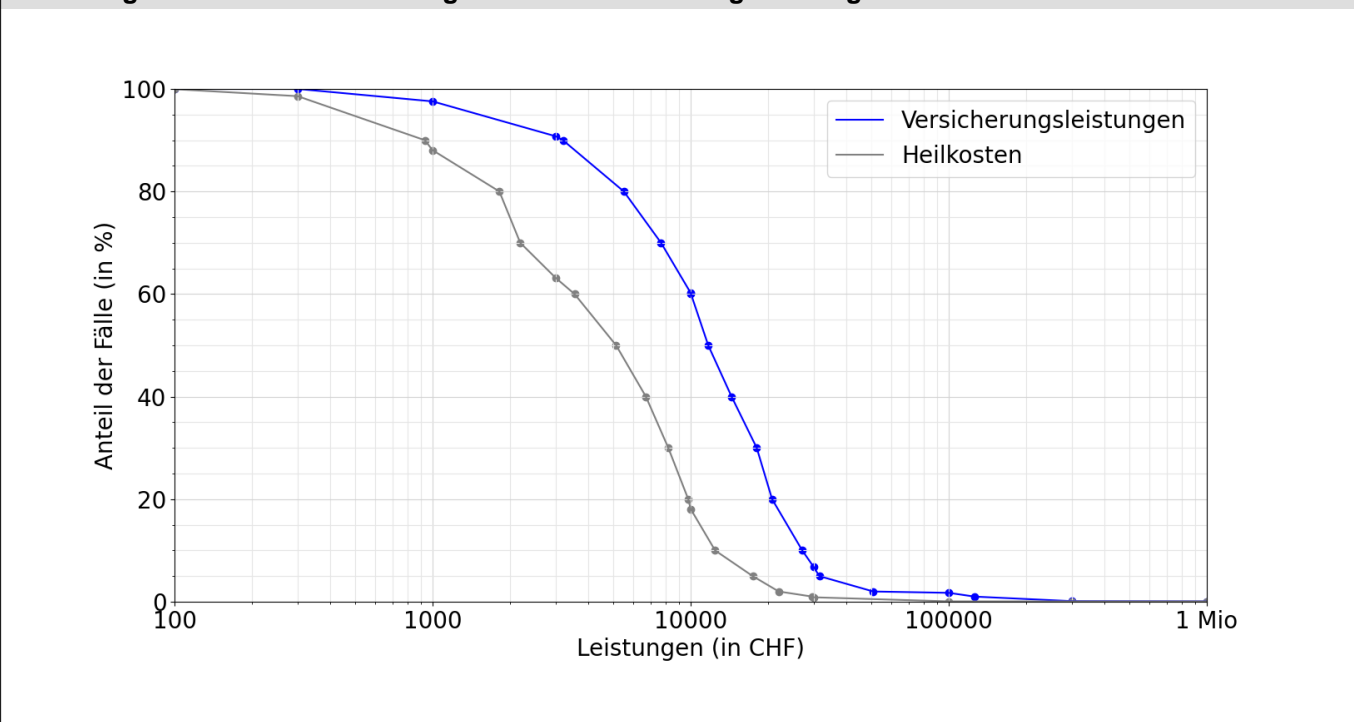

Entschädigte Tage bis zur Wiederaufnahme der Arbeit oder bis zum Festsetzen einer Rente

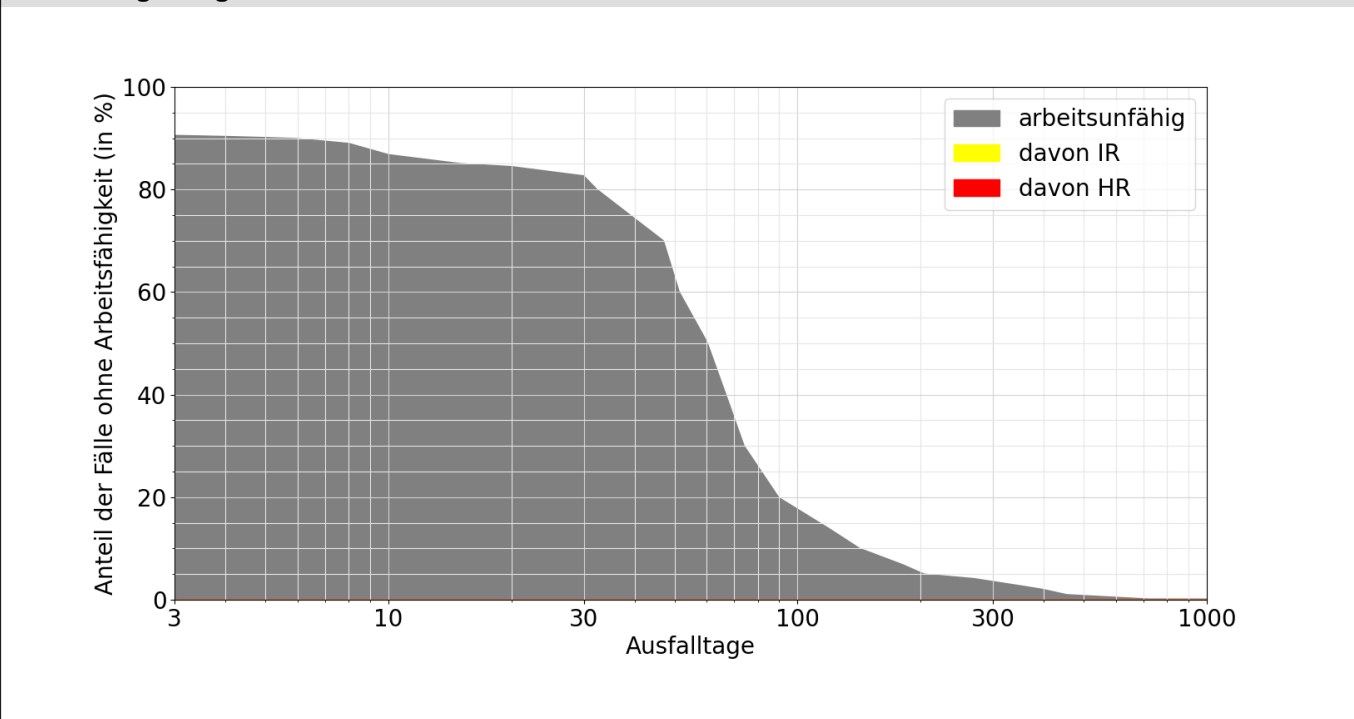

Lesebeispiele:

Nach drei Monaten sind 20% der Verunfallten noch nicht arbeitsfähig, nach 1000 Tagen noch 0.1%.

Bei 0.0% der Fälle wurde innerhalb von 1000 Tagen eine Rente gesprochen, davon in 0.0% Invalidenrenten und 0.0% wegen Todesfällen.