

S62.2X Fraktur des 1. Mittelhandknochens

X steht für eine beliebige Zahl, d.h Diagnosecode S622 inklusive aller Unter-codes

Fallzahlen pro Jahr	mit Diagnose	davon Hauptdiagnose
Hochgerechnete Anzahl Fälle pro Jahr	635	482
davon mit isolierter Diagnose	192	192

Soziodemographie	mit Diagnose	davon Hauptdiagnose
Durchschnittsalter	37.9	37.2
Median Alter	35.83	35.31
Anteil Berufsunfälle	21%	19%
Anteil Frauen	17%	14%

Heilkosten (in CHF)	mit Diagnose	davon Hauptdiagnose
Durchschnittliche Heilkosten	10708	5725
Median der Heilkosten	5037	4589
10% der Fälle haben Heilkosten von weniger als	1181	1082
10% der Fälle haben Heilkosten von mehr als	19092	10621
Anteil dieser 10% der Fälle an den gesamten HK	55%	31%

Versicherungsleistungen Total (in CHF)	mit Diagnose	davon Hauptdiagnose
Durchschnittliche Versicherungsleistungen	25182	12887
Median der Versicherungsleistungen	10136	8942
10% der Fälle haben VL von weniger als	2270	2225
10% der Fälle haben VL von mehr als	37663	21859
Anteil dieser 10% der Fälle an den gesamten VL	61%	39%

Entschädigte Tage	mit Diagnose	davon Hauptdiagnose
Anzahl der Fälle mit entschädigten Tagen pro Jahr	547	411
Anteil der Fälle mit entschädigten Tagen pro Jahr	86%	85%
Durchschnittliche Zahl entschädigter Tage bei den Taggeldfällen	83	59
Durchschnittliche Zahl entschädigter Tage über alle Unfälle	72	50
Median der entschädigten Tage (Renten nicht berücksichtigt)	45	41

Renten	mit Diagnose	davon Hauptdiagnose
Durchschnittliche Anzahl Todesfälle pro Jahr	0	0
Durchschnittliche Anzahl der Fälle mit IR pro Jahr	5	2
Anteil der Fälle mit IR	0.8%	0.3%
Durchschnittlicher Invaliditätsgrad über alle Fälle	0.3%	0.1%
Durchschnittlicher Invaliditätsgrad der IR-Fälle	34%	22%
Summe der Invaliditätsgrade pro Jahr	161%	35%
Anteil der Fälle mit IE	3%	1%

Hochrechnung aus einer Stichprobe von 252 anerkannten UVG-Unfällen mit Diagnose(n) S62.2X in den Jahren 2014-2018, davon 153 mit dieser(n) Hauptdiagnose(n)

Als traumatische Hauptdiagnose wird bei Fällen mit mehreren Verletzungen diejenige betrachtet, für die im Mittel über alle Fälle mit dieser Diagnose die höchsten Heilkosten beobachtet werden.

S62.2X Fraktur des 1. Mittelhandknochens

X steht für eine beliebige Zahl, d.h Diagnosecode S622 inklusive aller Unter-codes

Verteilung der Heilkosten und der gesamten Versicherungsleistungen

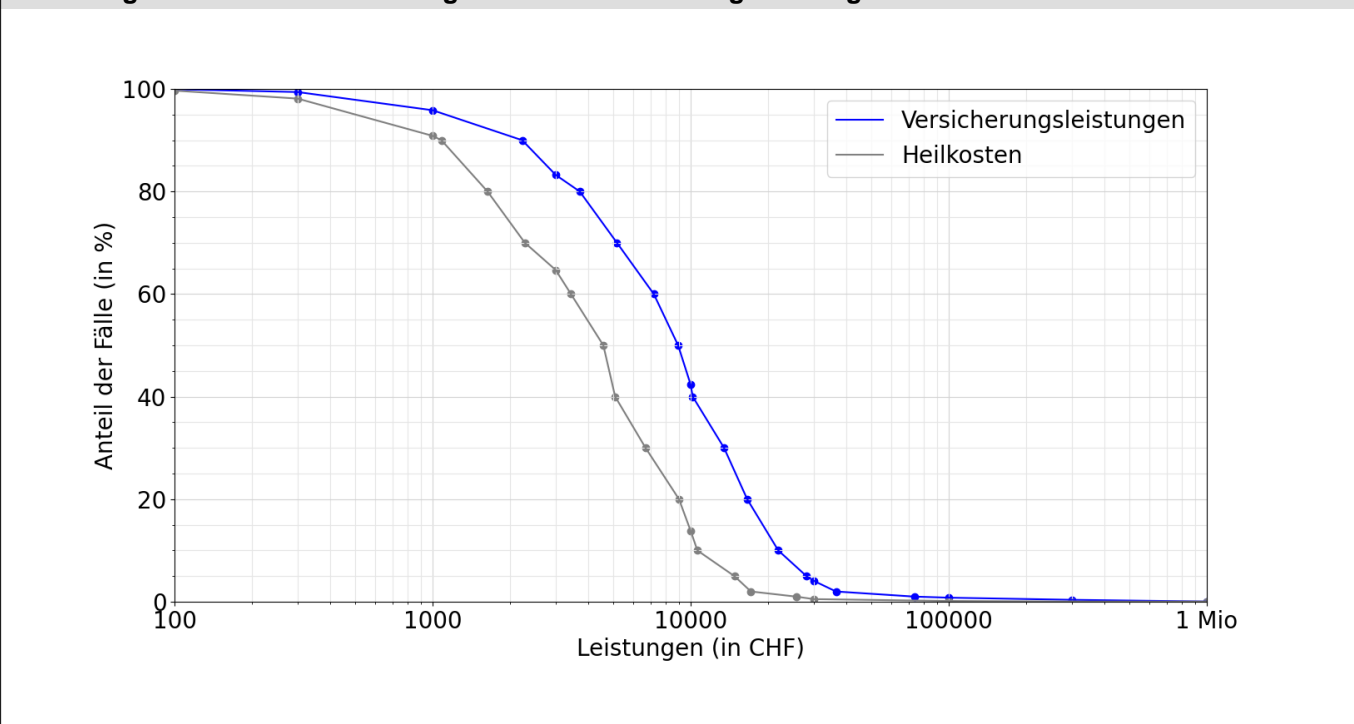

Entschädigte Tage bis zur Wiederaufnahme der Arbeit oder bis zum Festsetzen einer Rente

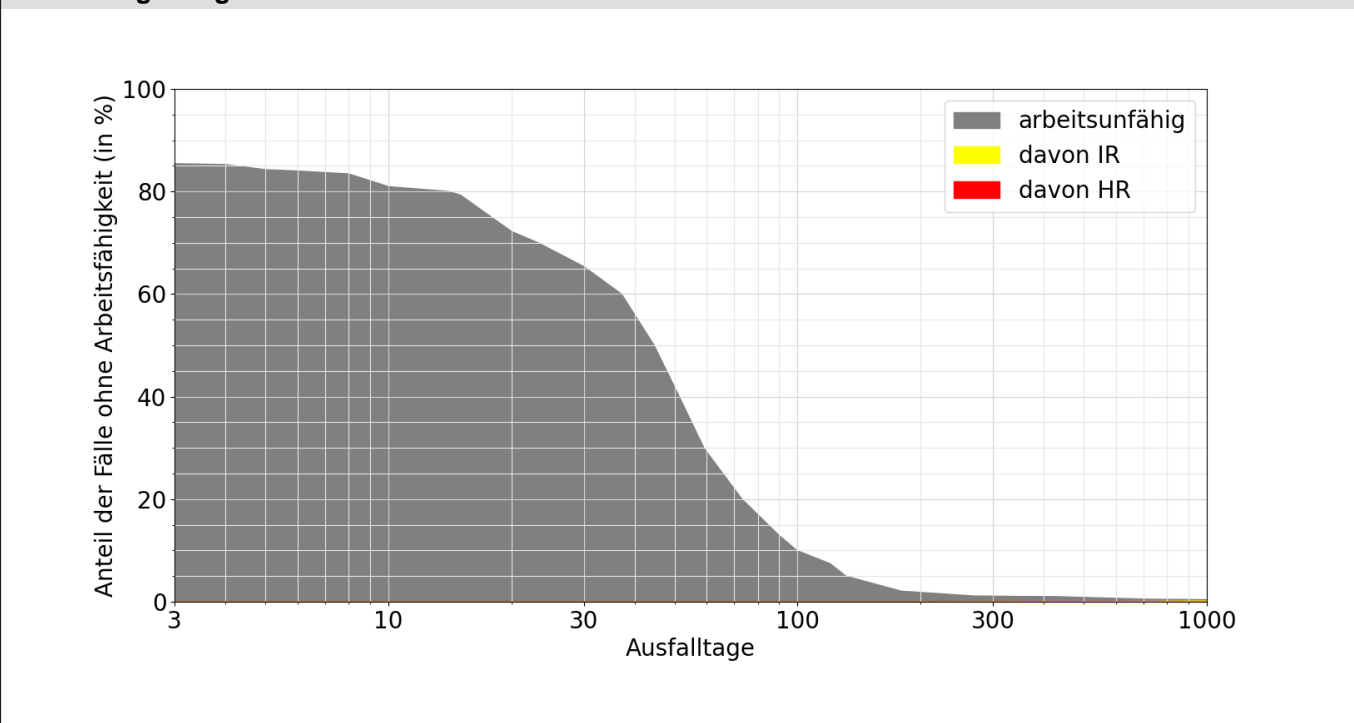

Lesebeispiele:

Nach drei Monaten sind 13% der Verunfallten noch nicht arbeitsfähig, nach 1000 Tagen noch 0.4%.

Bei 0.2% der Fälle wurde innerhalb von 1000 Tagen eine Rente gesprochen, davon in 0.2% Invalidenrenten und 0.0% wegen Todesfällen.