

## S62.20 Fraktur des 1. Mittelhandknochens: geschlossen

Fallzahlen pro Jahr	mit Diagnose	davon Hauptdiagnose
Hochgerechnete Anzahl Fälle pro Jahr	600	453
davon mit isolierter Diagnose	192	192

Soziodemographie	mit Diagnose	davon Hauptdiagnose
Durchschnittsalter	37.2	36.7
Median Alter	35.28	33.49
Anteil Berufsunfälle	19%	17%
Anteil Frauen	17%	13%

Heilkosten (in CHF)	mit Diagnose	davon Hauptdiagnose
Durchschnittliche Heilkosten	10452	5351
Median der Heilkosten	4985	4218
10% der Fälle haben Heilkosten von weniger als	1153	1023
10% der Fälle haben Heilkosten von mehr als	18068	10573
Anteil dieser 10% der Fälle an den gesamten HK	55%	29%

Versicherungsleistungen Total (in CHF)	mit Diagnose	davon Hauptdiagnose
Durchschnittliche Versicherungsleistungen	24244	11733
Median der Versicherungsleistungen	9578	8621
10% der Fälle haben VL von weniger als	2222	2196
10% der Fälle haben VL von mehr als	38149	19785
Anteil dieser 10% der Fälle an den gesamten VL	62%	36%

Entschädigte Tage	mit Diagnose	davon Hauptdiagnose
Anzahl der Fälle mit entschädigten Tagen pro Jahr	512	381
Anteil der Fälle mit entschädigten Tagen pro Jahr	85%	84%
Durchschnittliche Zahl entschädigter Tage bei den Taggeldfällen	83	58
Durchschnittliche Zahl entschädigter Tage über alle Unfälle	71	48
Median der entschädigten Tage (Renten nicht berücksichtigt)	44	40

Renten	mit Diagnose	davon Hauptdiagnose
Durchschnittliche Anzahl Todesfälle pro Jahr	0	0
Durchschnittliche Anzahl der Fälle mit IR pro Jahr	4	1
Anteil der Fälle mit IR	0.6%	0.3%
Durchschnittlicher Invaliditätsgrad über alle Fälle	0.2%	0.1%
Durchschnittlicher Invaliditätsgrad der IR-Fälle	36%	20%
Summe der Invaliditätsgrade pro Jahr	137%	25%
Anteil der Fälle mit IE	3%	1%

Hochrechnung aus einer Stichprobe von 230 anerkannten UVG-Unfällen mit Diagnose(n) S62.20 in den Jahren 2014-2018, davon 139 mit dieser(n) Hauptdiagnose(n)  
 Als traumatische Hauptdiagnose wird bei Fällen mit mehreren Verletzungen diejenige betrachtet, für die im Mittel über alle Fälle mit dieser Diagnose die höchsten Heilkosten beobachtet werden.

## S62.20 Fraktur des 1. Mittelhandknochens: geschlossen

Verteilung der Heilkosten und der gesamten Versicherungsleistungen

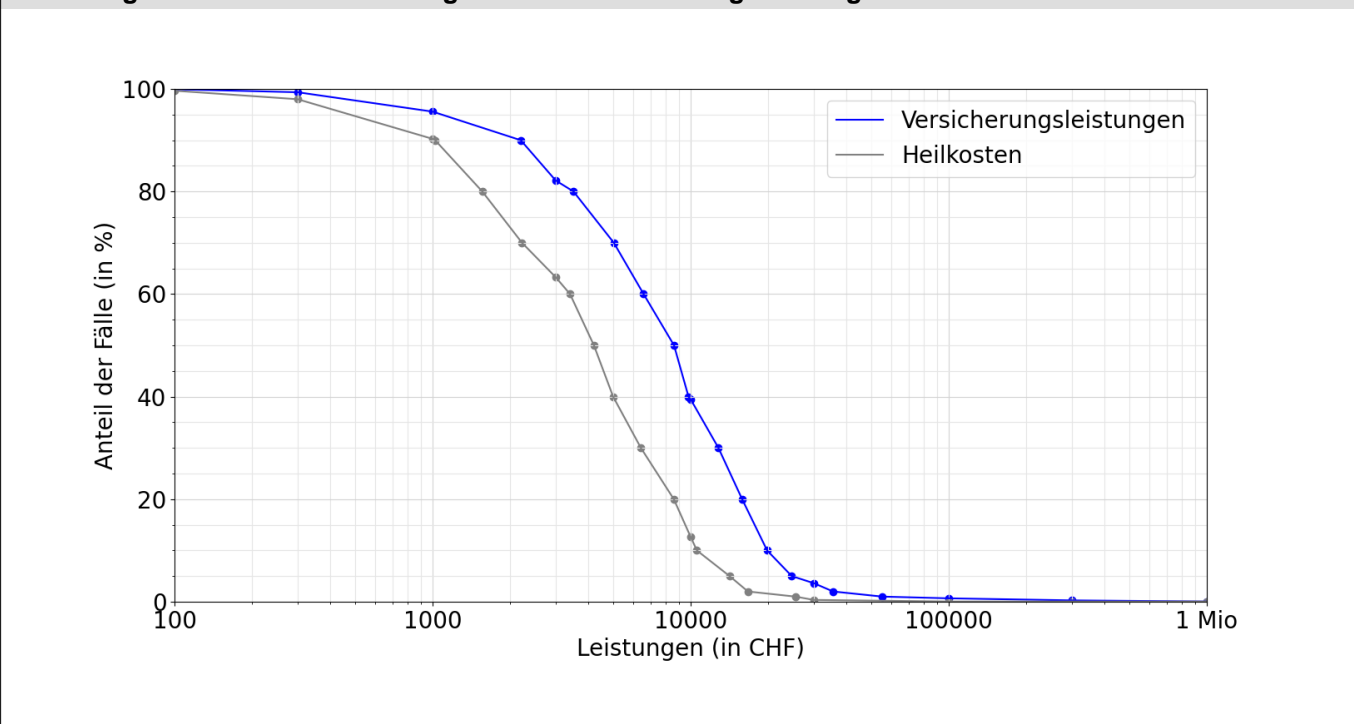

Entschädigte Tage bis zur Wiederaufnahme der Arbeit oder bis zum Festsetzen einer Rente

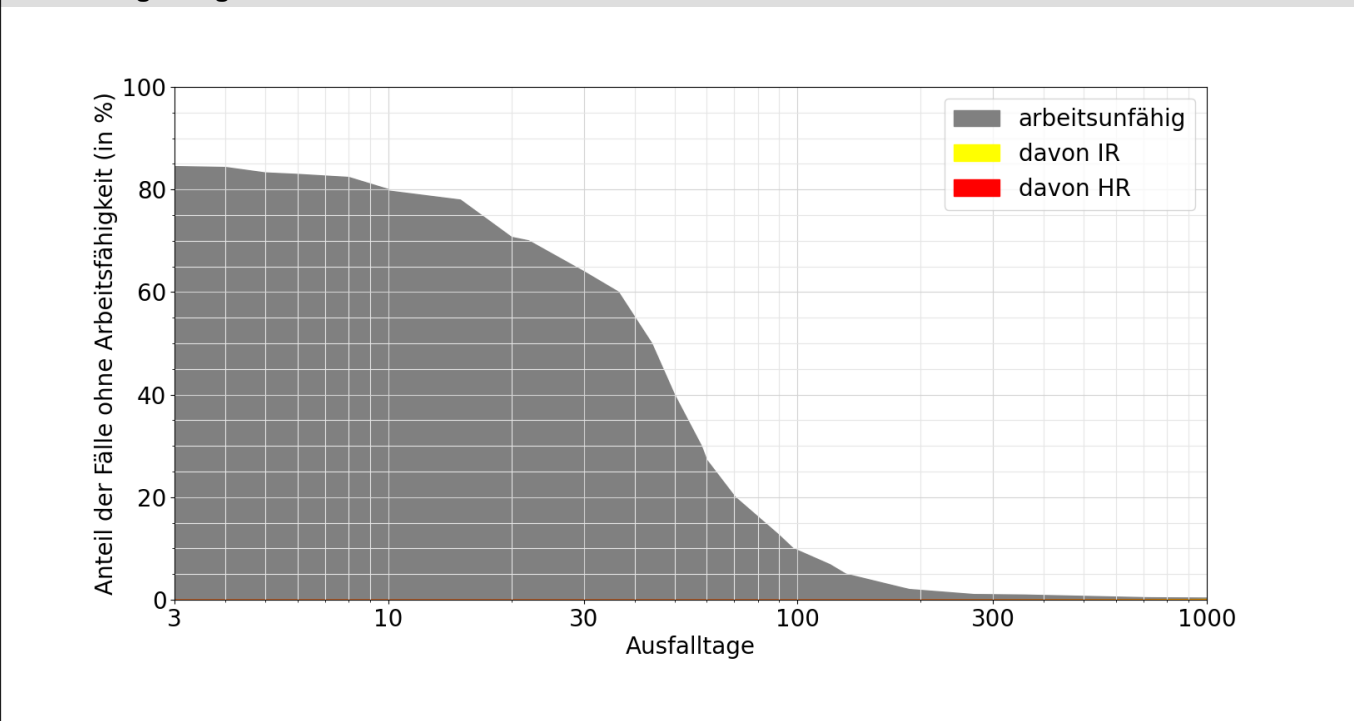

**Lesebeispiele:**

Nach drei Monaten sind 13% der Verunfallten noch nicht arbeitsfähig, nach 1000 Tagen noch 0.3%.

Bei 0.2% der Fälle wurde innerhalb von 1000 Tagen eine Rente gesprochen, davon in 0.2% Invalidenrenten und 0.0% wegen Todesfällen.