

## S62.1X Fraktur eines oder mehrerer sonstiger Handwurzelknochen

X steht für eine beliebige Zahl, d.h Diagnosecode S621 inklusive aller Unter-codes

Fallzahlen pro Jahr	mit Diagnose	davon Hauptdiagnose
Hochgerechnete Anzahl Fälle pro Jahr	1432	803
davon mit isolierter Diagnose	392	392

Soziodemographie	mit Diagnose	davon Hauptdiagnose
Durchschnittsalter	40.7	40.4
Median Alter	40.7	39.12
Anteil Berufsunfälle	25%	25%
Anteil Frauen	19%	23%

Heilkosten (in CHF)	mit Diagnose	davon Hauptdiagnose
Durchschnittliche Heilkosten	12311	3982
Median der Heilkosten	2788	1961
10% der Fälle haben Heilkosten von weniger als	980	754
10% der Fälle haben Heilkosten von mehr als	20492	9531
Anteil dieser 10% der Fälle an den gesamten HK	67%	45%

Versicherungsleistungen Total (in CHF)	mit Diagnose	davon Hauptdiagnose
Durchschnittliche Versicherungsleistungen	32100	12253
Median der Versicherungsleistungen	10720	7382
10% der Fälle haben VL von weniger als	1484	1359
10% der Fälle haben VL von mehr als	53933	24450
Anteil dieser 10% der Fälle an den gesamten VL	66%	47%

Entschädigte Tage	mit Diagnose	davon Hauptdiagnose
Anzahl der Fälle mit entschädigten Tagen pro Jahr	1157	611
Anteil der Fälle mit entschädigten Tagen pro Jahr	81%	76%
Durchschnittliche Zahl entschädigter Tage bei den Taggeldfällen	124	70
Durchschnittliche Zahl entschädigter Tage über alle Unfälle	100	54
Median der entschädigten Tage (Renten nicht berücksichtigt)	52	32

Renten	mit Diagnose	davon Hauptdiagnose
Durchschnittliche Anzahl Todesfälle pro Jahr	0	0
Durchschnittliche Anzahl der Fälle mit IR pro Jahr	15	3
Anteil der Fälle mit IR	1.1%	0.3%
Durchschnittlicher Invaliditätsgrad über alle Fälle	0.3%	0.1%
Durchschnittlicher Invaliditätsgrad der IR-Fälle	31%	26%
Summe der Invaliditätsgrade pro Jahr	478%	72%
Anteil der Fälle mit IE	3%	1%

Hochrechnung aus einer Stichprobe von 589 anerkannten UVG-Unfällen mit Diagnose(n) S62.1X in den Jahren 2014-2018, davon 236 mit dieser(n) Hauptdiagnose(n)

Als traumatische Hauptdiagnose wird bei Fällen mit mehreren Verletzungen diejenige betrachtet, für die im Mittel über alle Fälle mit dieser Diagnose die höchsten Heilkosten beobachtet werden.

## S62.1X Fraktur eines oder mehrerer sonstiger Handwurzelknochen

X steht für eine beliebige Zahl, d.h Diagnosecode S621 inklusive aller Unter-codes

### Verteilung der Heilkosten und der gesamten Versicherungsleistungen

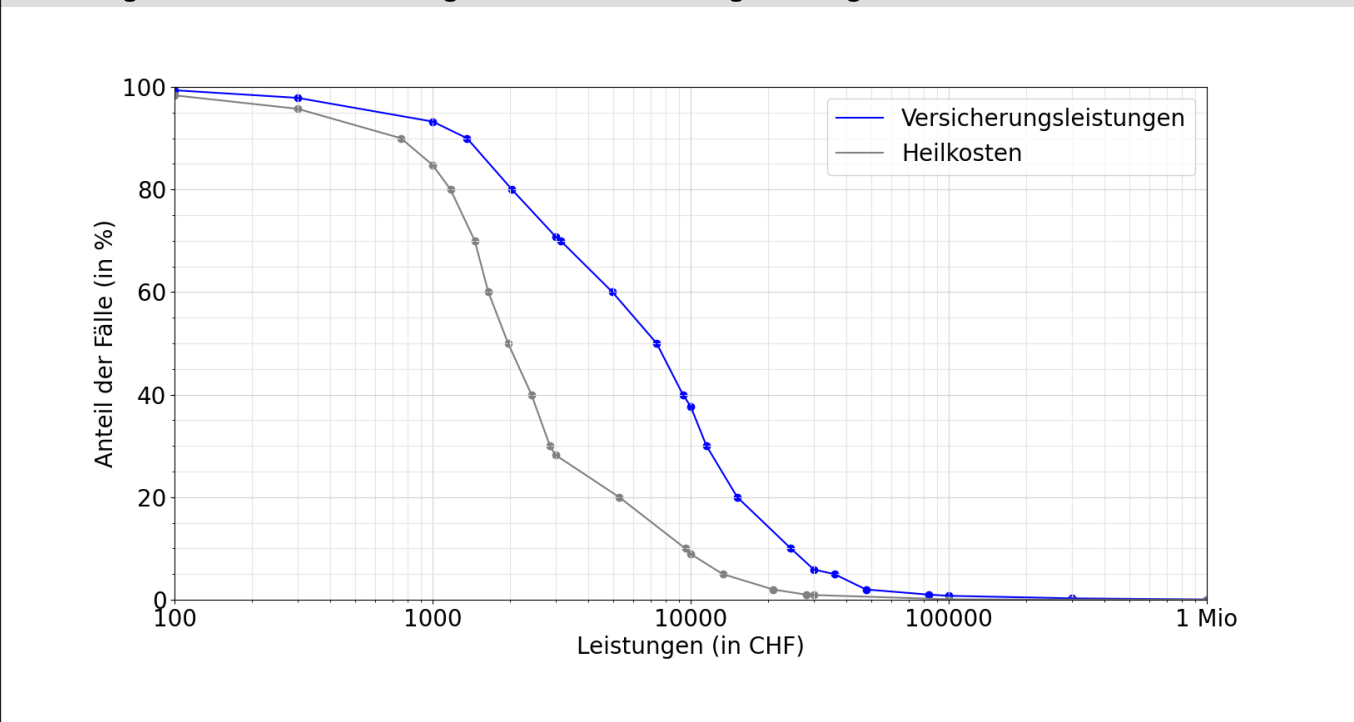

### Entschädigte Tage bis zur Wiederaufnahme der Arbeit oder bis zum Festsetzen einer Rente

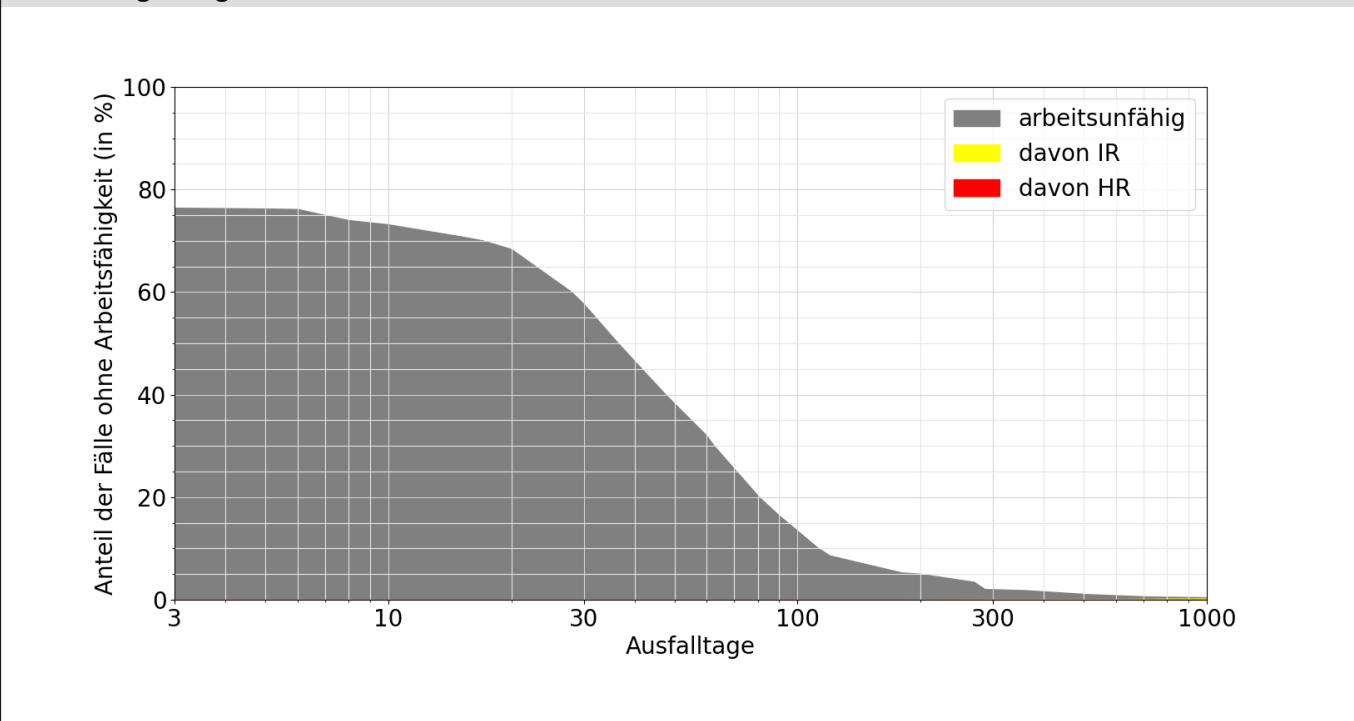

#### Lesebeispiele:

Nach drei Monaten sind 16% der Verunfallten noch nicht arbeitsfähig, nach 1000 Tagen noch 0.4%.

Bei 0.3% der Fälle wurde innerhalb von 1000 Tagen eine Rente gesprochen, davon in 0.3% Invalidenrenten und 0.0% wegen Todesfällen.