

S62.10 Fraktur eines oder mehrerer sonstiger Handwurzelknochen: geschlossen

Fallzahlen pro Jahr	mit Diagnose	davon Hauptdiagnose
Hochgerechnete Anzahl Fälle pro Jahr	1425	798
davon mit isolierter Diagnose	392	392

Soziodemographie	mit Diagnose	davon Hauptdiagnose
Durchschnittsalter	40.8	40.5
Median Alter	40.73	39.2
Anteil Berufsunfälle	25%	25%
Anteil Frauen	20%	23%

Heilkosten (in CHF)	mit Diagnose	davon Hauptdiagnose
Durchschnittliche Heilkosten	12091	3853
Median der Heilkosten	2770	1929
10% der Fälle haben Heilkosten von weniger als	980	747
10% der Fälle haben Heilkosten von mehr als	20376	9349
Anteil dieser 10% der Fälle an den gesamten HK	67%	44%

Versicherungsleistungen Total (in CHF)	mit Diagnose	davon Hauptdiagnose
Durchschnittliche Versicherungsleistungen	31063	11619
Median der Versicherungsleistungen	10535	7366
10% der Fälle haben VL von weniger als	1483	1350
10% der Fälle haben VL von mehr als	50321	24404
Anteil dieser 10% der Fälle an den gesamten VL	66%	45%

Entschädigte Tage	mit Diagnose	davon Hauptdiagnose
Anzahl der Fälle mit entschädigten Tagen pro Jahr	1150	607
Anteil der Fälle mit entschädigten Tagen pro Jahr	81%	76%
Durchschnittliche Zahl entschädigter Tage bei den Taggeldfällen	123	68
Durchschnittliche Zahl entschädigter Tage über alle Unfälle	99	52
Median der entschädigten Tage (Renten nicht berücksichtigt)	51	32

Renten	mit Diagnose	davon Hauptdiagnose
Durchschnittliche Anzahl Todesfälle pro Jahr	0	0
Durchschnittliche Anzahl der Fälle mit IR pro Jahr	14	2
Anteil der Fälle mit IR	1.0%	0.3%
Durchschnittlicher Invaliditätsgrad über alle Fälle	0.3%	0.1%
Durchschnittlicher Invaliditätsgrad der IR-Fälle	29%	20%
Summe der Invaliditätsgrade pro Jahr	399%	44%
Anteil der Fälle mit IE	3%	1%

Hochrechnung aus einer Stichprobe von 574 anerkannten UVG-Unfällen mit Diagnose(n) S62.10 in den Jahren 2014-2018, davon 231 mit dieser(n) Hauptdiagnose(n)
 Als traumatische Hauptdiagnose wird bei Fällen mit mehreren Verletzungen diejenige betrachtet, für die im Mittel über alle Fälle mit dieser Diagnose die höchsten Heilkosten beobachtet werden.

S62.10 Fraktur eines oder mehrerer sonstiger Handwurzelknochen: geschlossen

Verteilung der Heilkosten und der gesamten Versicherungsleistungen

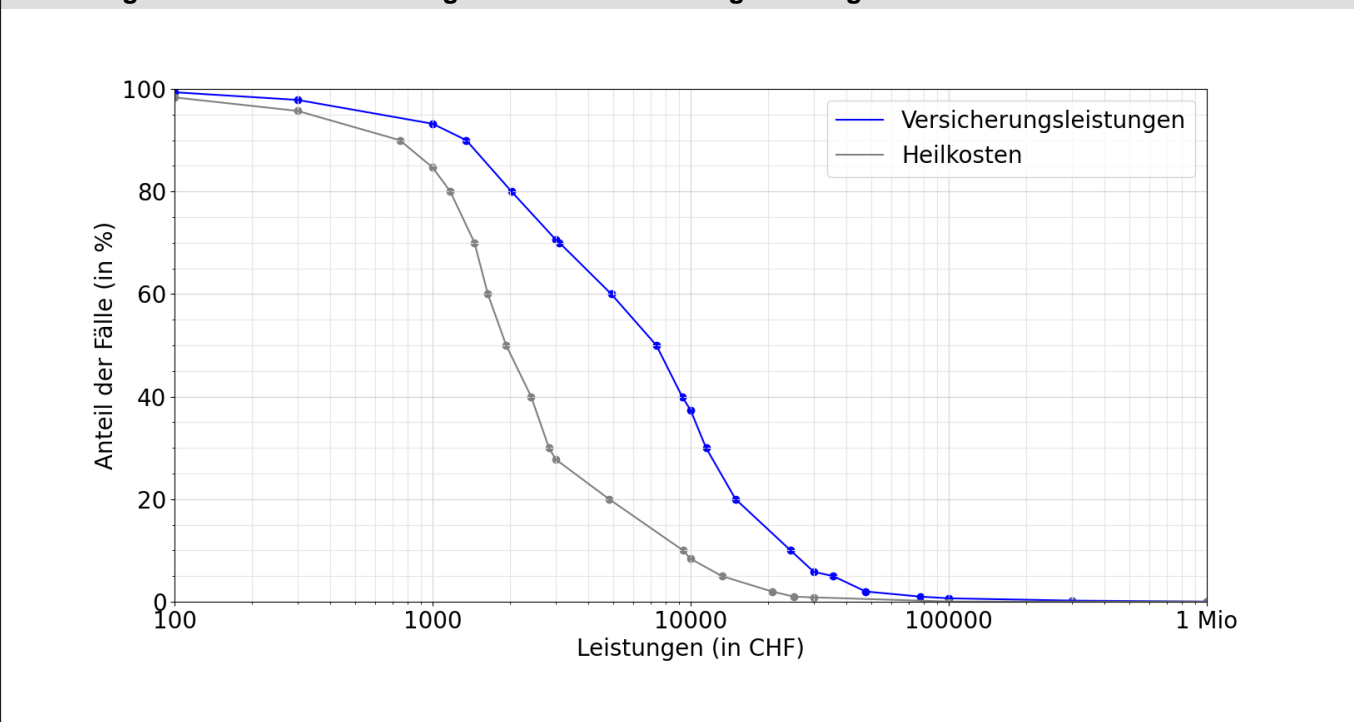

Entschädigte Tage bis zur Wiederaufnahme der Arbeit oder bis zum Festsetzen einer Rente

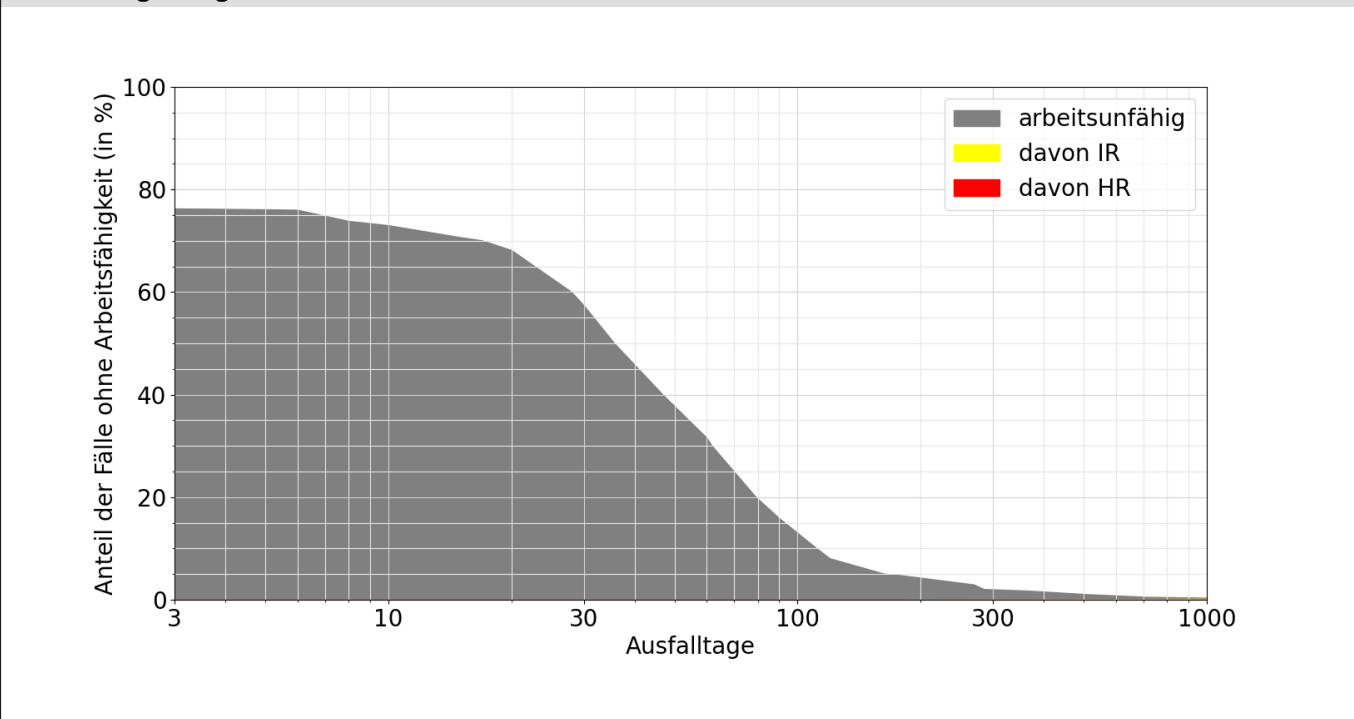

Lesebeispiele:

Nach drei Monaten sind 16% der Verunfallten noch nicht arbeitsfähig, nach 1000 Tagen noch 0.3%.

Bei 0.2% der Fälle wurde innerhalb von 1000 Tagen eine Rente gesprochen, davon in 0.2% Invalidenrenten und 0.0% wegen Todesfällen.