

## S62.0X Fraktur des Os scaphoideum der Hand

X steht für eine beliebige Zahl, d.h Diagnosecode S620 inklusive aller Unter-codes

Fallzahlen pro Jahr	mit Diagnose	davon Hauptdiagnose
Hochgerechnete Anzahl Fälle pro Jahr	1419	1051
davon mit isolierter Diagnose	476	476

Soziodemographie	mit Diagnose	davon Hauptdiagnose
Durchschnittsalter	34.9	34.1
Median Alter	30.84	30.57
Anteil Berufsunfälle	18%	18%
Anteil Frauen	17%	18%

Heilkosten (in CHF)	mit Diagnose	davon Hauptdiagnose
Durchschnittliche Heilkosten	11109	5710
Median der Heilkosten	3919	3112
10% der Fälle haben Heilkosten von weniger als	994	852
10% der Fälle haben Heilkosten von mehr als	19644	13760
Anteil dieser 10% der Fälle an den gesamten HK	56%	40%

Versicherungsleistungen Total (in CHF)	mit Diagnose	davon Hauptdiagnose
Durchschnittliche Versicherungsleistungen	31201	18236
Median der Versicherungsleistungen	13074	9635
10% der Fälle haben VL von weniger als	2093	1855
10% der Fälle haben VL von mehr als	55159	30450
Anteil dieser 10% der Fälle an den gesamten VL	60%	49%

Entschädigte Tage	mit Diagnose	davon Hauptdiagnose
Anzahl der Fälle mit entschädigten Tagen pro Jahr	1254	912
Anteil der Fälle mit entschädigten Tagen pro Jahr	88%	87%
Durchschnittliche Zahl entschädigter Tage bei den Taggeldfällen	128	93
Durchschnittliche Zahl entschädigter Tage über alle Unfälle	113	81
Median der entschädigten Tage (Renten nicht berücksichtigt)	63	52

Renten	mit Diagnose	davon Hauptdiagnose
Durchschnittliche Anzahl Todesfälle pro Jahr	0	0
Durchschnittliche Anzahl der Fälle mit IR pro Jahr	13	5
Anteil der Fälle mit IR	0.9%	0.4%
Durchschnittlicher Invaliditätsgrad über alle Fälle	0.2%	0.1%
Durchschnittlicher Invaliditätsgrad der IR-Fälle	25%	18%
Summe der Invaliditätsgrade pro Jahr	321%	84%
Anteil der Fälle mit IE	4%	2%

Hochrechnung aus einer Stichprobe von 598 anerkannten UVG-Unfällen mit Diagnose(n) S62.0X in den Jahren 2014-2018, davon 357 mit dieser(n) Hauptdiagnose(n)

Als traumatische Hauptdiagnose wird bei Fällen mit mehreren Verletzungen diejenige betrachtet, für die im Mittel über alle Fälle mit dieser Diagnose die höchsten Heilkosten beobachtet werden.

## S62.OX Fraktur des Os scaphoideum der Hand

X steht für eine beliebige Zahl, d.h Diagnosecode S620 inklusive aller Unter-codes

### Verteilung der Heilkosten und der gesamten Versicherungsleistungen

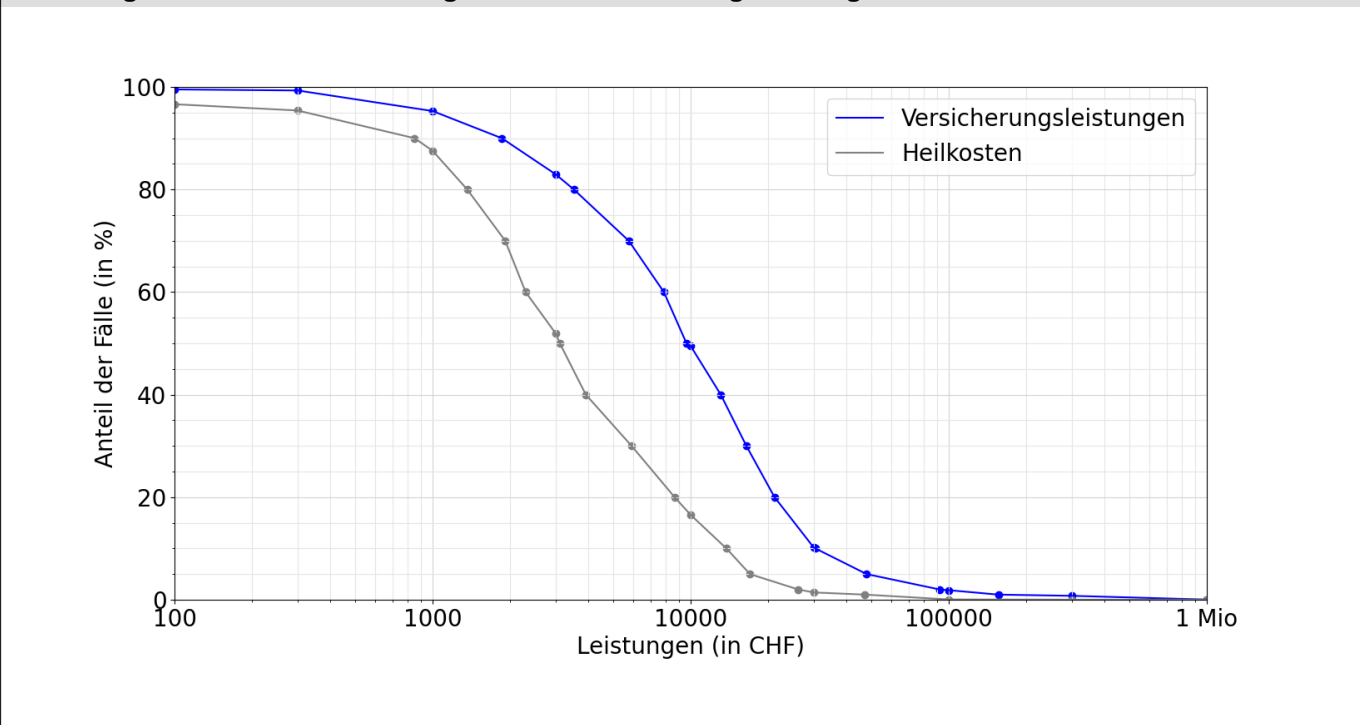

### Entschädigte Tage bis zur Wiederaufnahme der Arbeit oder bis zum Festsetzen einer Rente

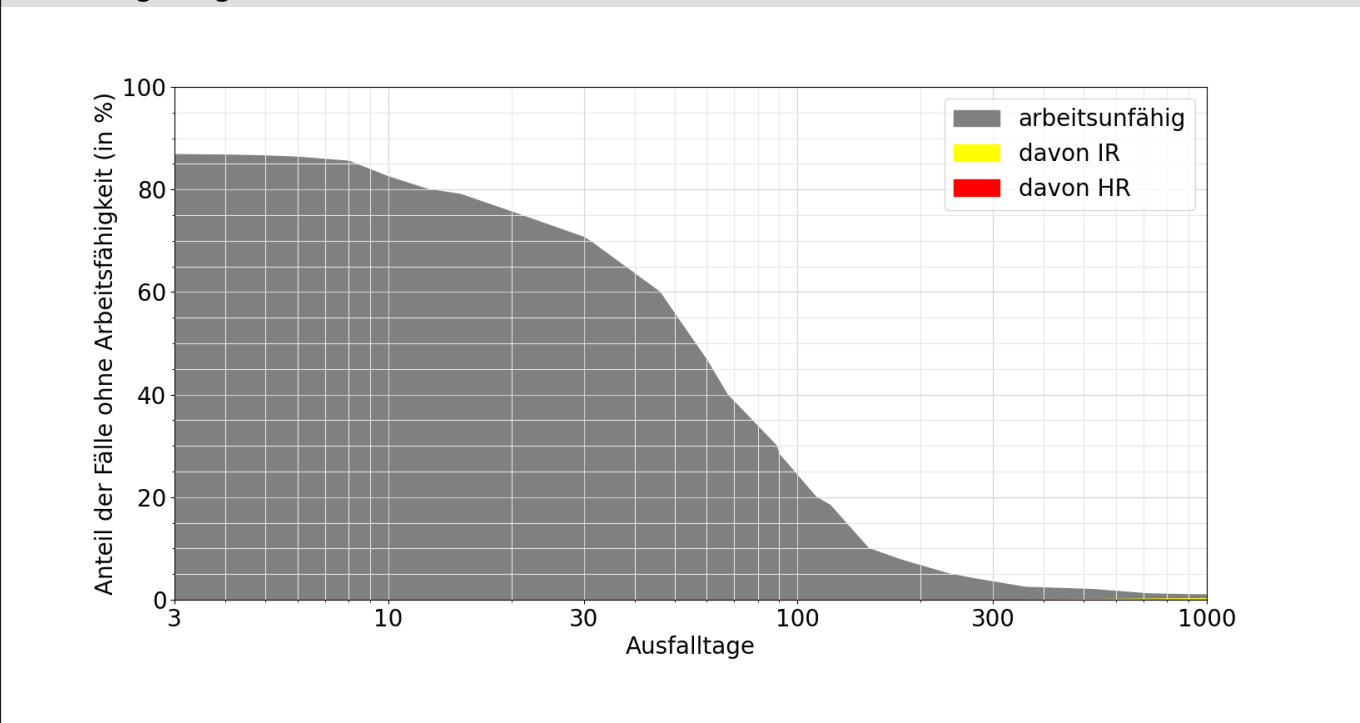

**Lesebeispiele:**

Nach drei Monaten sind 28% der Verunfallten noch nicht arbeitsfähig, nach 1000 Tagen noch 1.0%.

Bei 0.3% der Fälle wurde innerhalb von 1000 Tagen eine Rente gesprochen, davon in 0.3% Invalidenrenten und 0.0% wegen Todesfällen.