

S62.00 Fraktur des Os scaphoideum der Hand: geschlossen

Fallzahlen pro Jahr	mit Diagnose	davon Hauptdiagnose
Hochgerechnete Anzahl Fälle pro Jahr	1417	1050
davon mit isolierter Diagnose	476	476

Soziodemographie	mit Diagnose	davon Hauptdiagnose
Durchschnittsalter	34.8	34.1
Median Alter	30.84	30.57
Anteil Berufsunfälle	18%	18%
Anteil Frauen	17%	18%

Heilkosten (in CHF)	mit Diagnose	davon Hauptdiagnose
Durchschnittliche Heilkosten	11051	5638
Median der Heilkosten	3917	3108
10% der Fälle haben Heilkosten von weniger als	993	852
10% der Fälle haben Heilkosten von mehr als	19605	13742
Anteil dieser 10% der Fälle an den gesamten HK	56%	40%

Versicherungsleistungen Total (in CHF)	mit Diagnose	davon Hauptdiagnose
Durchschnittliche Versicherungsleistungen	30958	17921
Median der Versicherungsleistungen	13070	9608
10% der Fälle haben VL von weniger als	2088	1853
10% der Fälle haben VL von mehr als	55105	30180
Anteil dieser 10% der Fälle an den gesamten VL	60%	48%

Entschädigte Tage	mit Diagnose	davon Hauptdiagnose
Anzahl der Fälle mit entschädigten Tagen pro Jahr	1253	910
Anteil der Fälle mit entschädigten Tagen pro Jahr	88%	87%
Durchschnittliche Zahl entschädigter Tage bei den Taggeldfällen	128	93
Durchschnittliche Zahl entschädigter Tage über alle Unfälle	113	80
Median der entschädigten Tage (Renten nicht berücksichtigt)	63	52

Renten	mit Diagnose	davon Hauptdiagnose
Durchschnittliche Anzahl Todesfälle pro Jahr	0	0
Durchschnittliche Anzahl der Fälle mit IR pro Jahr	12	4
Anteil der Fälle mit IR	0.9%	0.4%
Durchschnittlicher Invaliditätsgrad über alle Fälle	0.2%	0.1%
Durchschnittlicher Invaliditätsgrad der IR-Fälle	25%	18%
Summe der Invaliditätsgrade pro Jahr	310%	72%
Anteil der Fälle mit IE	3%	2%

Hochrechnung aus einer Stichprobe von 591 anerkannten UVG-Unfällen mit Diagnose(n) S62.00 in den Jahren 2014-2018, davon 351 mit dieser(n) Hauptdiagnose(n)
 Als traumatische Hauptdiagnose wird bei Fällen mit mehreren Verletzungen diejenige betrachtet, für die im Mittel über alle Fälle mit dieser Diagnose die höchsten Heilkosten beobachtet werden.

S62.00 Fraktur des Os scaphoideum der Hand: geschlossen

Verteilung der Heilkosten und der gesamten Versicherungsleistungen

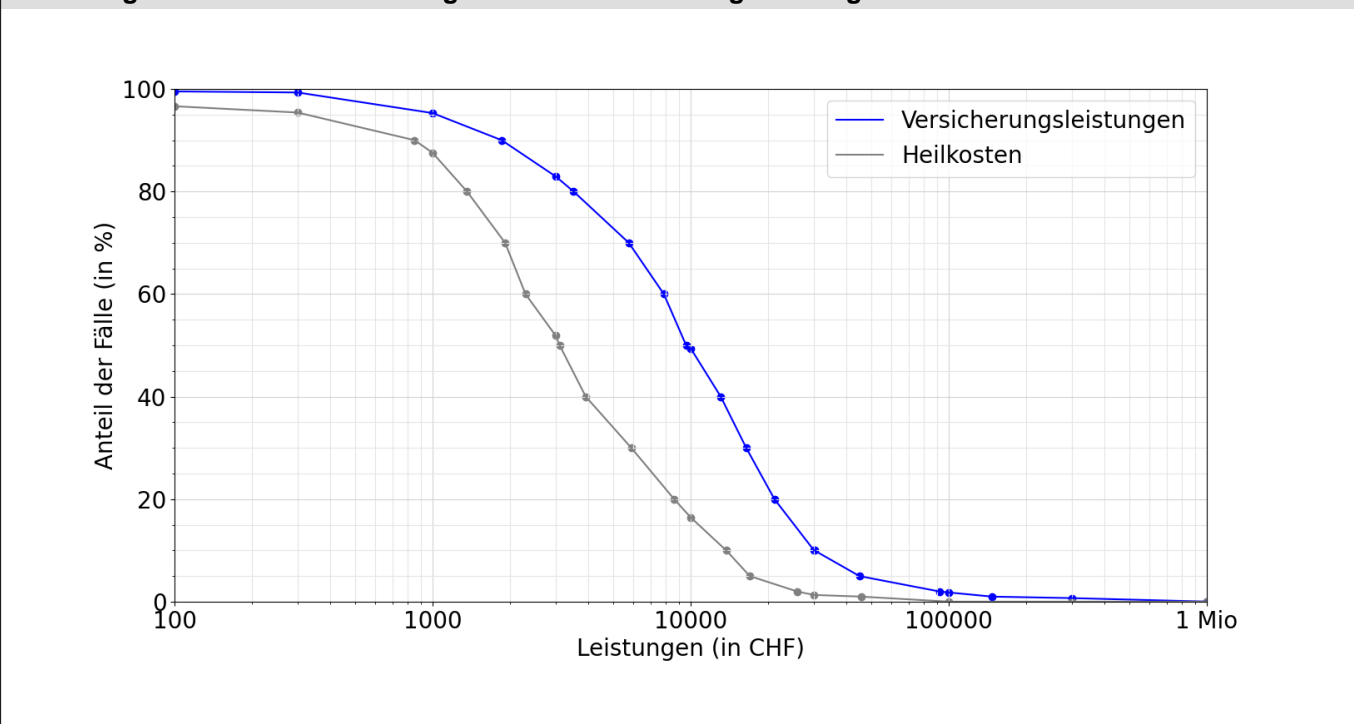

Entschädigte Tage bis zur Wiederaufnahme der Arbeit oder bis zum Festsetzen einer Rente

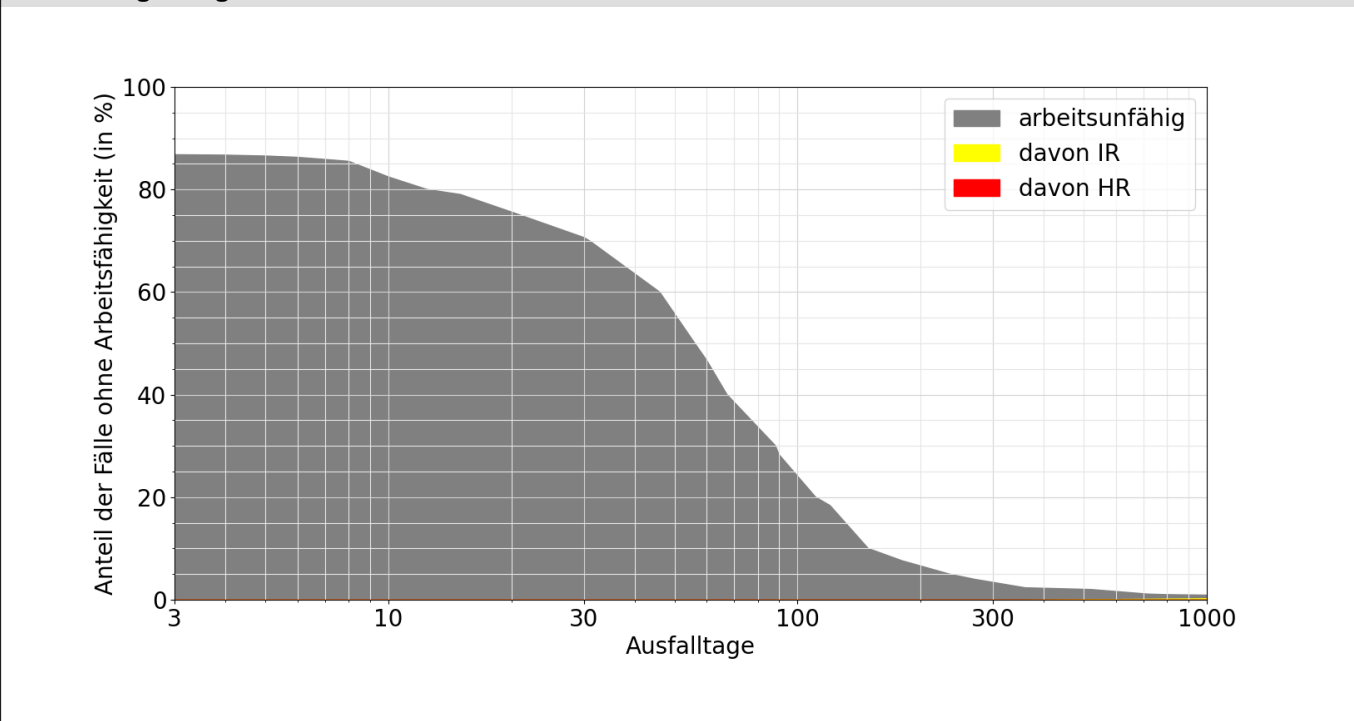

Lesebeispiele:

Nach drei Monaten sind 28% der Verunfallten noch nicht arbeitsfähig, nach 1000 Tagen noch 0.9%.
 Bei 0.3% der Fälle wurde innerhalb von 1000 Tagen eine Rente gesprochen, davon in 0.3% Invalidenrenten und 0.0% wegen Todesfällen.