

S61.8_ Offene Wunde sonstiger Teile des Handgelenkes und der Hand

Fallzahlen pro Jahr	mit Diagnose	davon Hauptdiagnose
Hochgerechnete Anzahl Fälle pro Jahr	16159	14087
davon mit isolierter Diagnose	12484	12484

Soziodemographie	mit Diagnose	davon Hauptdiagnose
Durchschnittsalter	37.8	37.7
Median Alter	36.51	36.51
Anteil Berufsunfälle	51%	53%
Anteil Frauen	31%	32%

Heilkosten (in CHF)	mit Diagnose	davon Hauptdiagnose
Durchschnittliche Heilkosten	1298	608
Median der Heilkosten	365	336
10% der Fälle haben Heilkosten von weniger als	104	97
10% der Fälle haben Heilkosten von mehr als	1877	953
Anteil dieser 10% der Fälle an den gesamten HK	72%	50%

Versicherungsleistungen Total (in CHF)	mit Diagnose	davon Hauptdiagnose
Durchschnittliche Versicherungsleistungen	3218	1240
Median der Versicherungsleistungen	467	417
10% der Fälle haben VL von weniger als	122	115
10% der Fälle haben VL von mehr als	4510	2662
Anteil dieser 10% der Fälle an den gesamten VL	78%	56%

Entschädigte Tage	mit Diagnose	davon Hauptdiagnose
Anzahl der Fälle mit entschädigten Tagen pro Jahr	6522	5127
Anteil der Fälle mit entschädigten Tagen pro Jahr	40%	36%
Durchschnittliche Zahl entschädigter Tage bei den Taggeldfällen	24	12
Durchschnittliche Zahl entschädigter Tage über alle Unfälle	10	5
Median der entschädigten Tage (Renten nicht berücksichtigt)	0	0

Renten	mit Diagnose	davon Hauptdiagnose
Durchschnittliche Anzahl Todesfälle pro Jahr	0	0
Durchschnittliche Anzahl der Fälle mit IR pro Jahr	20	2
Anteil der Fälle mit IR	0.1%	0.0%
Durchschnittlicher Invaliditätsgrad über alle Fälle	0.0%	0.0%
Durchschnittlicher Invaliditätsgrad der IR-Fälle	31%	19%
Summe der Invaliditätsgrade pro Jahr	615%	30%
Anteil der Fälle mit IE	0%	0%

Hochrechnung aus einer Stichprobe von 4303 anerkannten UVG-Unfällen mit Diagnose(n) S61.8_ in den Jahren 2014-2018, davon 3536 mit dieser(n) Hauptdiagnose(n)
 Als traumatische Hauptdiagnose wird bei Fällen mit mehreren Verletzungen diejenige betrachtet, für die im Mittel über alle Fälle mit dieser Diagnose die höchsten Heilkosten beobachtet werden.

S61.8_ Offene Wunde sonstiger Teile des Handgelenkes und der Hand

Verteilung der Heilkosten und der gesamten Versicherungsleistungen

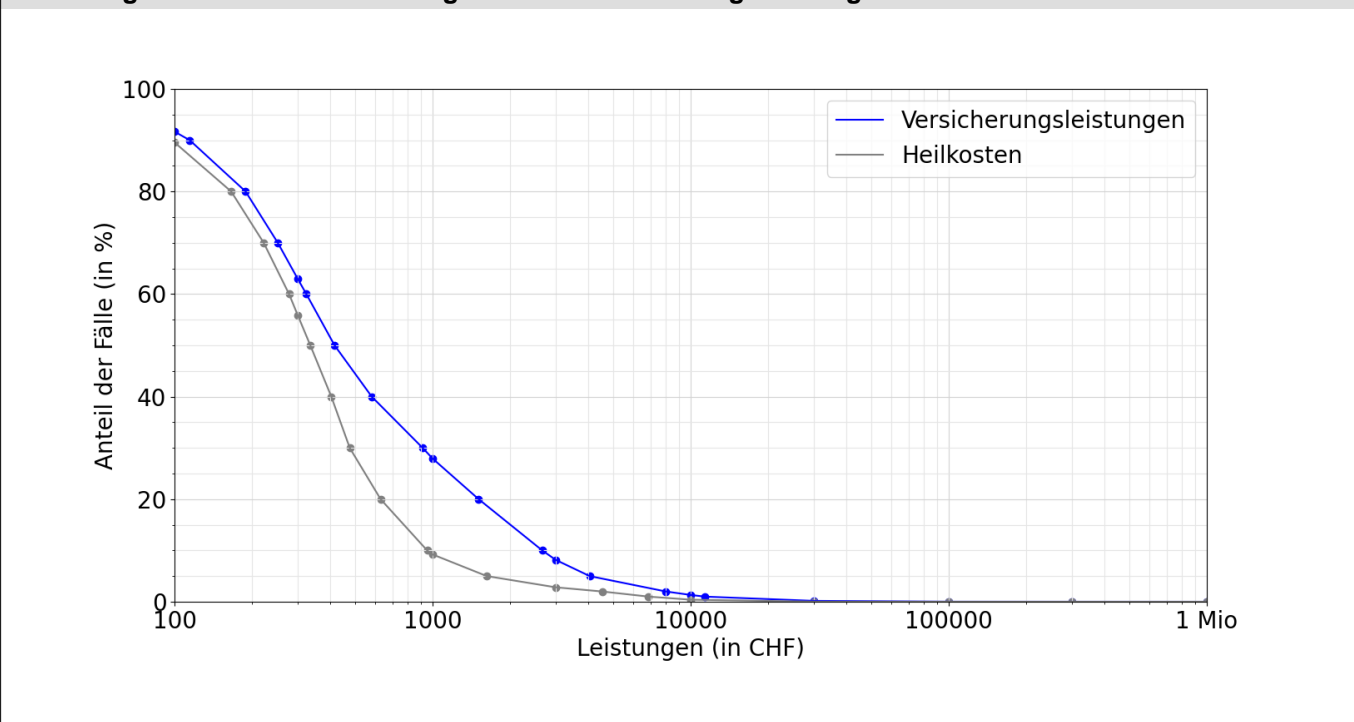

Entschädigte Tage bis zur Wiederaufnahme der Arbeit oder bis zum Festsetzen einer Rente

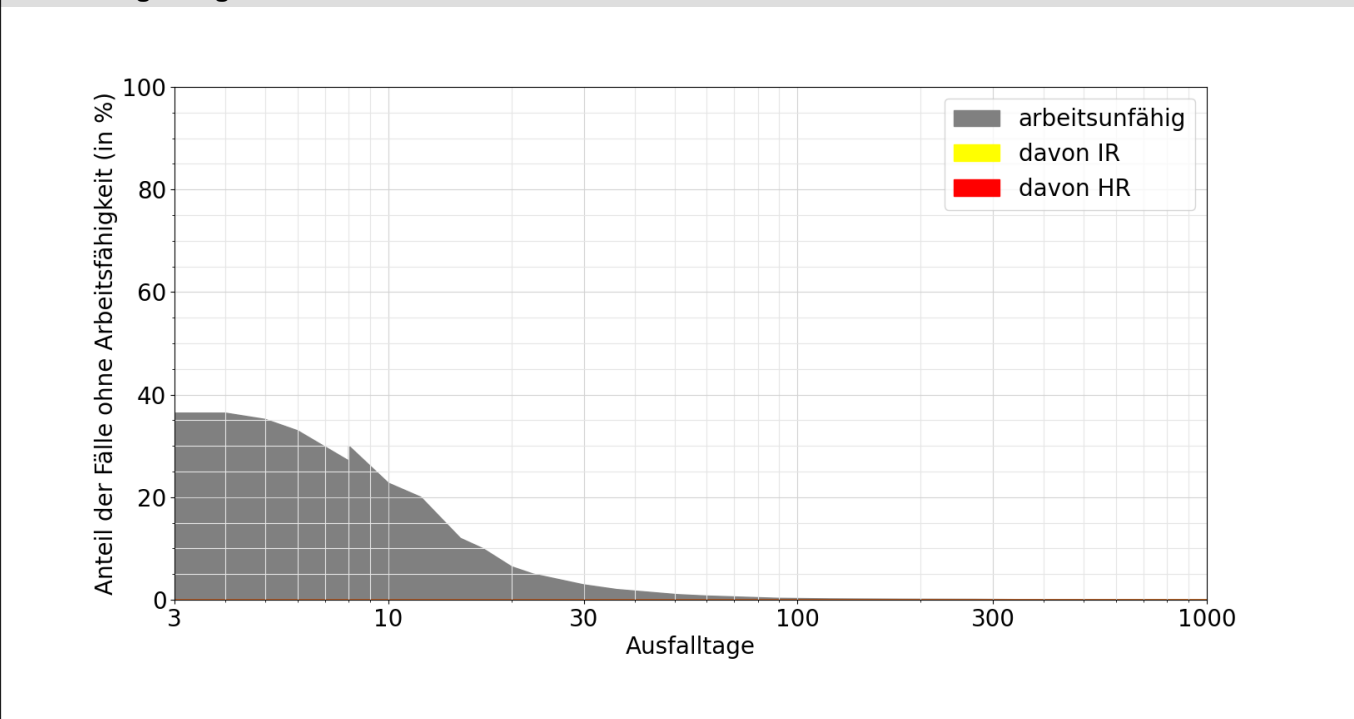

Lesebeispiele:

Nach drei Monaten sind 0% der Verunfallten noch nicht arbeitsfähig, nach 1000 Tagen noch 0.0%.

Bei 0.0% der Fälle wurde innerhalb von 1000 Tagen eine Rente gesprochen, davon in 0.0% Invalidenrenten und 0.0% wegen Todesfällen.