

## S61.7\_ Multiple offene Wunden des Handgelenkes und der Hand

Fallzahlen pro Jahr	mit Diagnose	davon Hauptdiagnose
Hochgerechnete Anzahl Fälle pro Jahr	375	308
davon mit isolierter Diagnose	160	160

Soziodemographie	mit Diagnose	davon Hauptdiagnose
Durchschnittsalter	39.9	40.2
Median Alter	38.22	38.41
Anteil Berufsunfälle	36%	36%
Anteil Frauen	37%	39%

Heilkosten (in CHF)	mit Diagnose	davon Hauptdiagnose
Durchschnittliche Heilkosten	3596	1322
Median der Heilkosten	685	566
10% der Fälle haben Heilkosten von weniger als	136	129
10% der Fälle haben Heilkosten von mehr als	7607	3284
Anteil dieser 10% der Fälle an den gesamten HK	67%	48%

Versicherungsleistungen Total (in CHF)	mit Diagnose	davon Hauptdiagnose
Durchschnittliche Versicherungsleistungen	11403	2874
Median der Versicherungsleistungen	1750	1427
10% der Fälle haben VL von weniger als	204	180
10% der Fälle haben VL von mehr als	12472	6144
Anteil dieser 10% der Fälle an den gesamten VL	80%	49%

Entschädigte Tage	mit Diagnose	davon Hauptdiagnose
Anzahl der Fälle mit entschädigten Tagen pro Jahr	247	184
Anteil der Fälle mit entschädigten Tagen pro Jahr	66%	60%
Durchschnittliche Zahl entschädigter Tage bei den Taggeldfällen	41	18
Durchschnittliche Zahl entschädigter Tage über alle Unfälle	27	11
Median der entschädigten Tage (Renten nicht berücksichtigt)	7	5

Renten	mit Diagnose	davon Hauptdiagnose
Durchschnittliche Anzahl Todesfälle pro Jahr	1	0
Durchschnittliche Anzahl der Fälle mit IR pro Jahr	2	0
Anteil der Fälle mit IR	0.6%	0.1%
Durchschnittlicher Invaliditätsgrad über alle Fälle	0.2%	0.0%
Durchschnittlicher Invaliditätsgrad der IR-Fälle	37%	30%
Summe der Invaliditätsgrade pro Jahr	81%	6%
Anteil der Fälle mit IE	2%	0%

Hochrechnung aus einer Stichprobe von 130 anerkannten UVG-Unfällen mit Diagnose(n) S61.7\_ in den Jahren 2014-2018, davon 79 mit dieser(n) Hauptdiagnose(n)  
 Als traumatische Hauptdiagnose wird bei Fällen mit mehreren Verletzungen diejenige betrachtet, für die im Mittel über alle Fälle mit dieser Diagnose die höchsten Heilkosten beobachtet werden.

## S61.7\_ Multiple offene Wunden des Handgelenkes und der Hand

Verteilung der Heilkosten und der gesamten Versicherungsleistungen

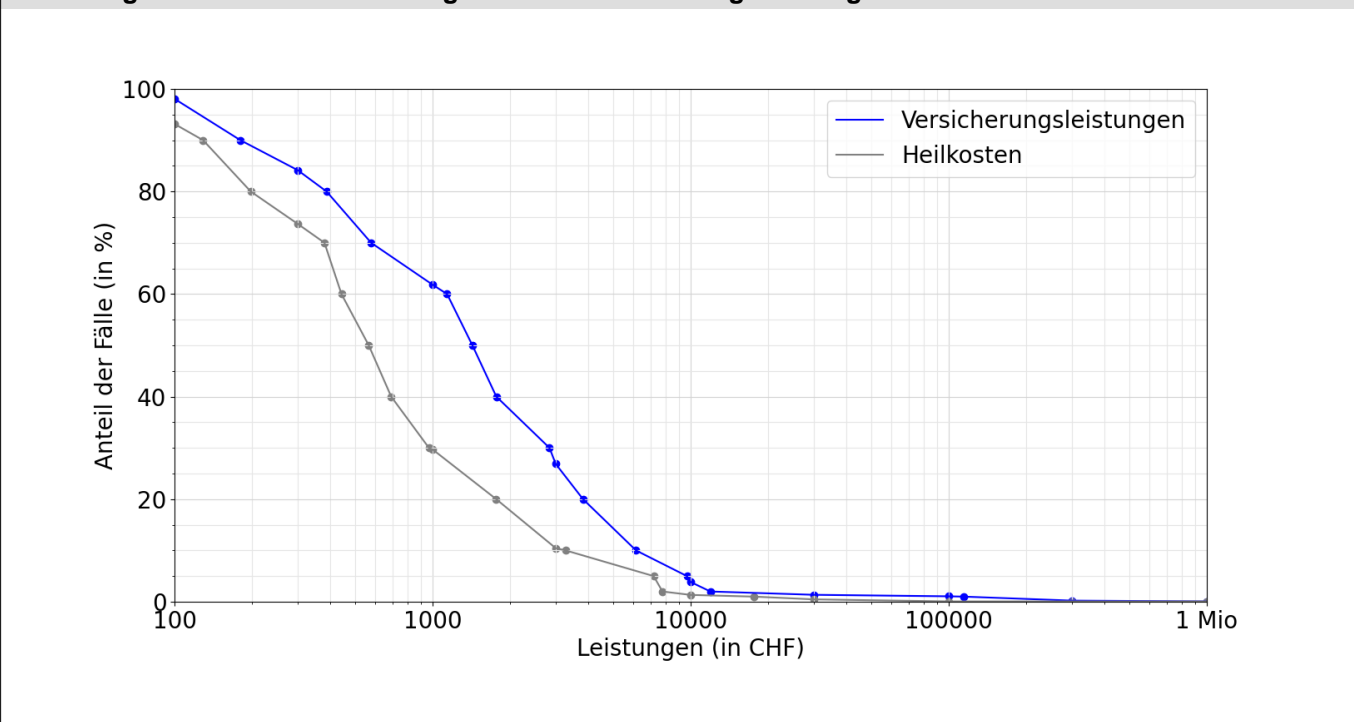

Entschädigte Tage bis zur Wiederaufnahme der Arbeit oder bis zum Festsetzen einer Rente

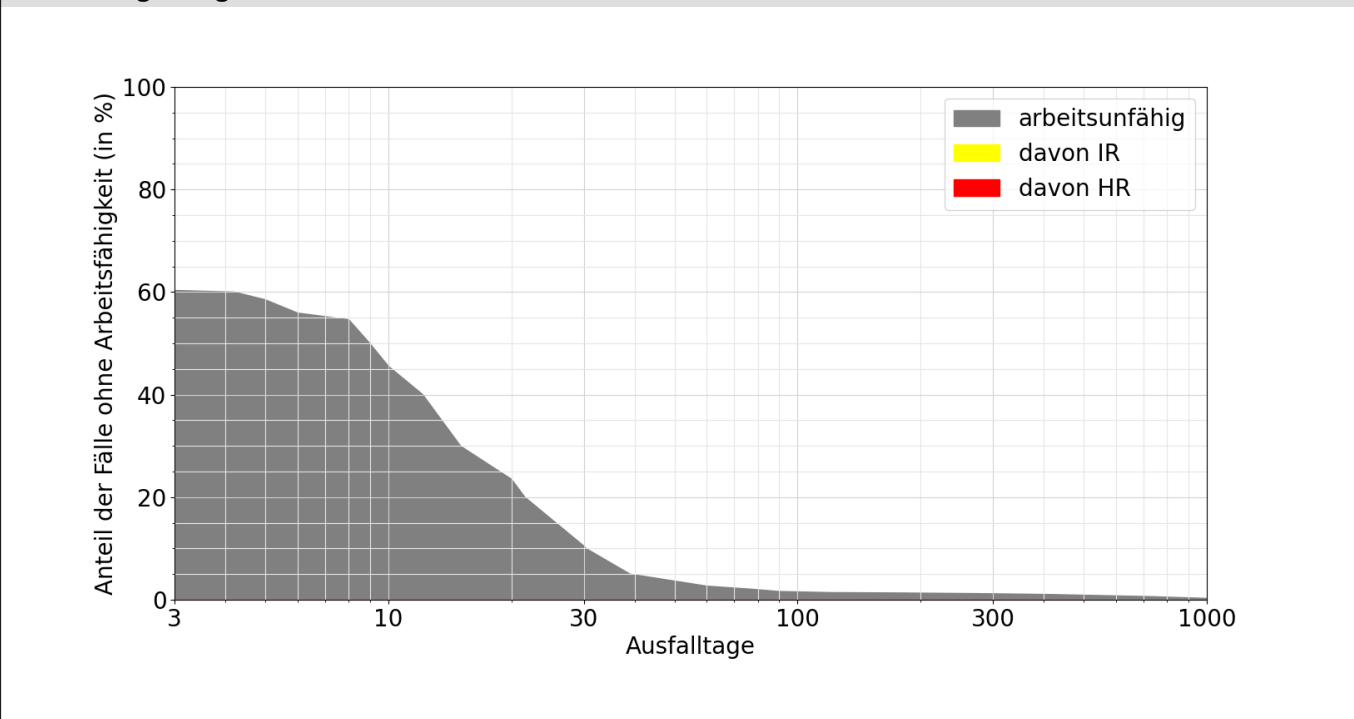

Lesebeispiele:

Nach drei Monaten sind 2% der Verunfallten noch nicht arbeitsfähig, nach 1000 Tagen noch 0.3%.

Bei 0.0% der Fälle wurde innerhalb von 1000 Tagen eine Rente gesprochen, davon in 0.0% Invalidenrenten und 0.0% wegen Todesfällen.