

S60.7_ Multiple oberflächliche Verletzungen des Handgelenkes und der Hand

Fallzahlen pro Jahr	mit Diagnose	davon Hauptdiagnose
Hochgerechnete Anzahl Fälle pro Jahr	339	180
davon mit isolierter Diagnose	48	48

Soziodemographie	mit Diagnose	davon Hauptdiagnose
Durchschnittsalter	40.4	41.2
Median Alter	39.17	40.04
Anteil Berufsunfälle	18%	13%
Anteil Frauen	40%	53%

Heilkosten (in CHF)	mit Diagnose	davon Hauptdiagnose
Durchschnittliche Heilkosten	2855	1006
Median der Heilkosten	570	349
10% der Fälle haben Heilkosten von weniger als	89	51
10% der Fälle haben Heilkosten von mehr als	6603	3494
Anteil dieser 10% der Fälle an den gesamten HK	57%	52%

Versicherungsleistungen Total (in CHF)	mit Diagnose	davon Hauptdiagnose
Durchschnittliche Versicherungsleistungen	7834	2216
Median der Versicherungsleistungen	1086	592
10% der Fälle haben VL von weniger als	130	104
10% der Fälle haben VL von mehr als	13244	6529
Anteil dieser 10% der Fälle an den gesamten VL	71%	65%

Entschädigte Tage	mit Diagnose	davon Hauptdiagnose
Anzahl der Fälle mit entschädigten Tagen pro Jahr	184	80
Anteil der Fälle mit entschädigten Tagen pro Jahr	54%	45%
Durchschnittliche Zahl entschädigter Tage bei den Taggeldfällen	36	17
Durchschnittliche Zahl entschädigter Tage über alle Unfälle	19	8
Median der entschädigten Tage (Renten nicht berücksichtigt)	3	0

Renten	mit Diagnose	davon Hauptdiagnose
Durchschnittliche Anzahl Todesfälle pro Jahr	0	0
Durchschnittliche Anzahl der Fälle mit IR pro Jahr	1	0
Anteil der Fälle mit IR	0.4%	0.1%
Durchschnittlicher Invaliditätsgrad über alle Fälle	0.1%	0.0%
Durchschnittlicher Invaliditätsgrad der IR-Fälle	25%	16%
Summe der Invaliditätsgrade pro Jahr	35%	3%
Anteil der Fälle mit IE	1%	0%

Hochrechnung aus einer Stichprobe von 102 anerkannten UVG-Unfällen mit Diagnose(n) S60.7_ in den Jahren 2014-2018, davon 46 mit dieser(n) Hauptdiagnose(n)
 Als traumatische Hauptdiagnose wird bei Fällen mit mehreren Verletzungen diejenige betrachtet, für die im Mittel über alle Fälle mit dieser Diagnose die höchsten Heilkosten beobachtet werden.

S60.7_ Multiple oberflächliche Verletzungen des Handgelenkes und der Hand

Verteilung der Heilkosten und der gesamten Versicherungsleistungen

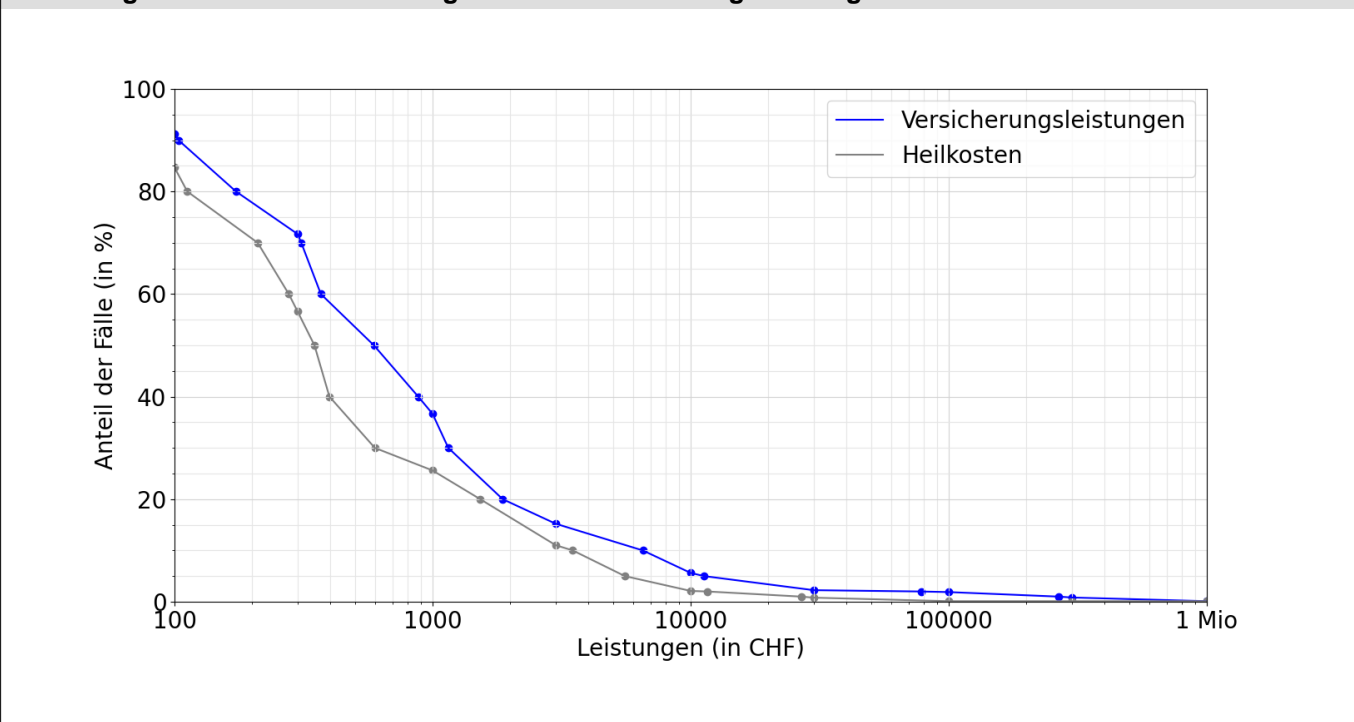

Entschädigte Tage bis zur Wiederaufnahme der Arbeit oder bis zum Festsetzen einer Rente

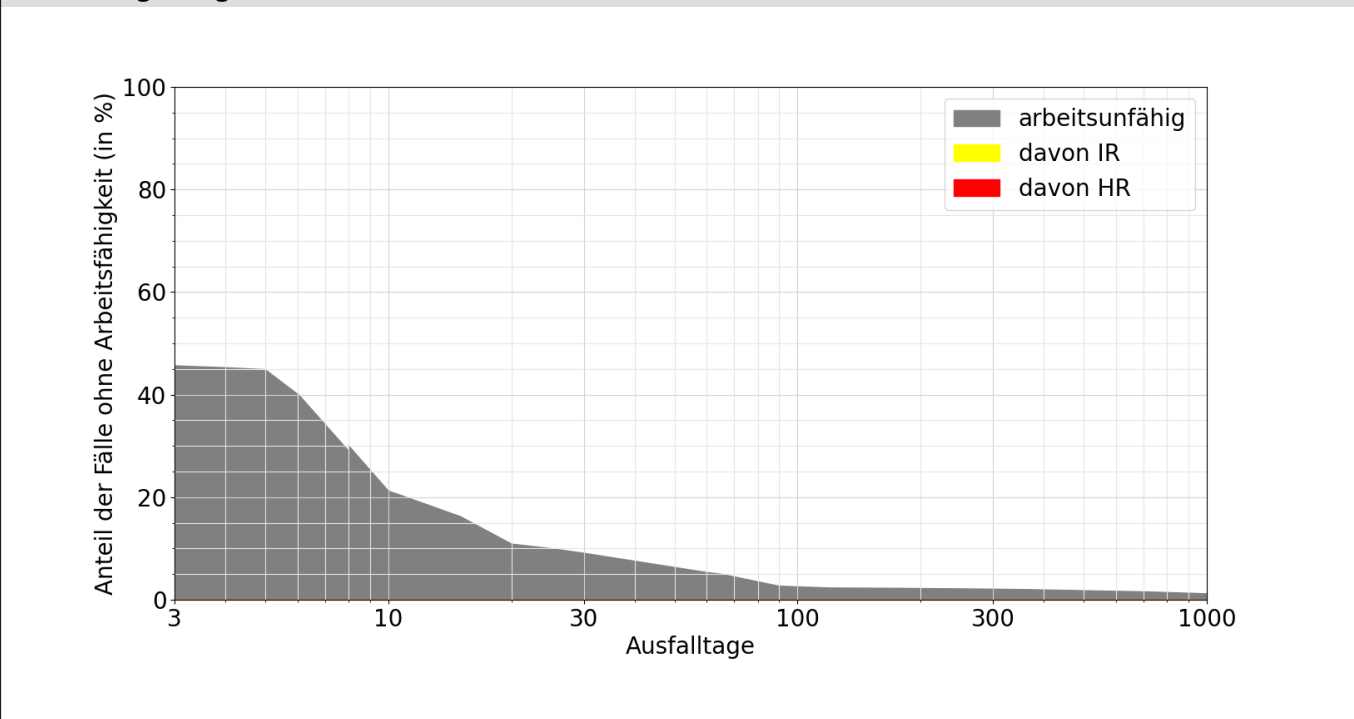

Lesebeispiele:

Nach drei Monaten sind 3% der Verunfallten noch nicht arbeitsfähig, nach 1000 Tagen noch 1.2%.

Bei 0.0% der Fälle wurde innerhalb von 1000 Tagen eine Rente gesprochen, davon in 0.0% Invalidenrenten und 0.0% wegen Todesfällen.