

S56.8_ Verletzung sonstiger und nicht näher bezeichneter Sehnen und Muskeln in Höhe des Unterarms

Fallzahlen pro Jahr	mit Diagnose	davon Hauptdiagnose
Hochgerechnete Anzahl Fälle pro Jahr	544	440
davon mit isolierter Diagnose	316	316

Soziodemographie	mit Diagnose	davon Hauptdiagnose
Durchschnittsalter	38.4	38.3
Median Alter	39.16	40.45
Anteil Berufsunfälle	51%	50%
Anteil Frauen	24%	24%

Heilkosten (in CHF)	mit Diagnose	davon Hauptdiagnose
Durchschnittliche Heilkosten	1804	985
Median der Heilkosten	397	353
10% der Fälle haben Heilkosten von weniger als	94	91
10% der Fälle haben Heilkosten von mehr als	3474	2730
Anteil dieser 10% der Fälle an den gesamten HK	66%	53%

Versicherungsleistungen Total (in CHF)	mit Diagnose	davon Hauptdiagnose
Durchschnittliche Versicherungsleistungen	5907	2752
Median der Versicherungsleistungen	1108	903
10% der Fälle haben VL von weniger als	141	131
10% der Fälle haben VL von mehr als	11060	5511
Anteil dieser 10% der Fälle an den gesamten VL	72%	56%

Entschädigte Tage	mit Diagnose	davon Hauptdiagnose
Anzahl der Fälle mit entschädigten Tagen pro Jahr	313	232
Anteil der Fälle mit entschädigten Tagen pro Jahr	57%	53%
Durchschnittliche Zahl entschädigter Tage bei den Taggeldfällen	37	23
Durchschnittliche Zahl entschädigter Tage über alle Unfälle	21	12
Median der entschädigten Tage (Renten nicht berücksichtigt)	4	3

Renten	mit Diagnose	davon Hauptdiagnose
Durchschnittliche Anzahl Todesfälle pro Jahr	0	0
Durchschnittliche Anzahl der Fälle mit IR pro Jahr	2	0
Anteil der Fälle mit IR	0.3%	0.0%
Durchschnittlicher Invaliditätsgrad über alle Fälle	0.1%	0.0%
Durchschnittlicher Invaliditätsgrad der IR-Fälle	20%	20%
Summe der Invaliditätsgrade pro Jahr	33%	4%
Anteil der Fälle mit IE	1%	0%

Hochrechnung aus einer Stichprobe von 159 anerkannten UVG-Unfällen mit Diagnose(n) S56.8_ in den Jahren 2014-2018, davon 111 mit dieser(n) Hauptdiagnose(n)
 Als traumatische Hauptdiagnose wird bei Fällen mit mehreren Verletzungen diejenige betrachtet, für die im Mittel über alle Fälle mit dieser Diagnose die höchsten Heilkosten beobachtet werden.

S56.8_ Verletzung sonstiger und nicht näher bezeichneter Sehnen und Muskeln in Höhe des Untera

Verteilung der Heilkosten und der gesamten Versicherungsleistungen

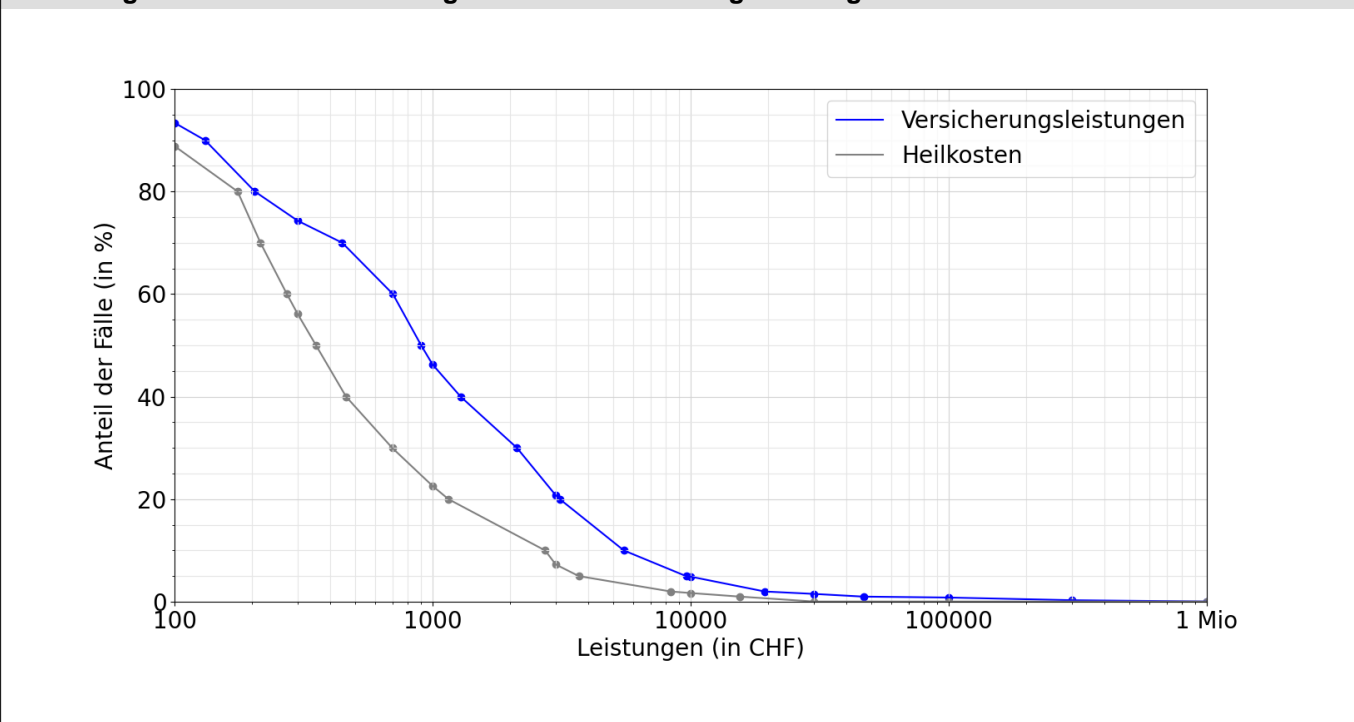

Entschädigte Tage bis zur Wiederaufnahme der Arbeit oder bis zum Festsetzen einer Rente

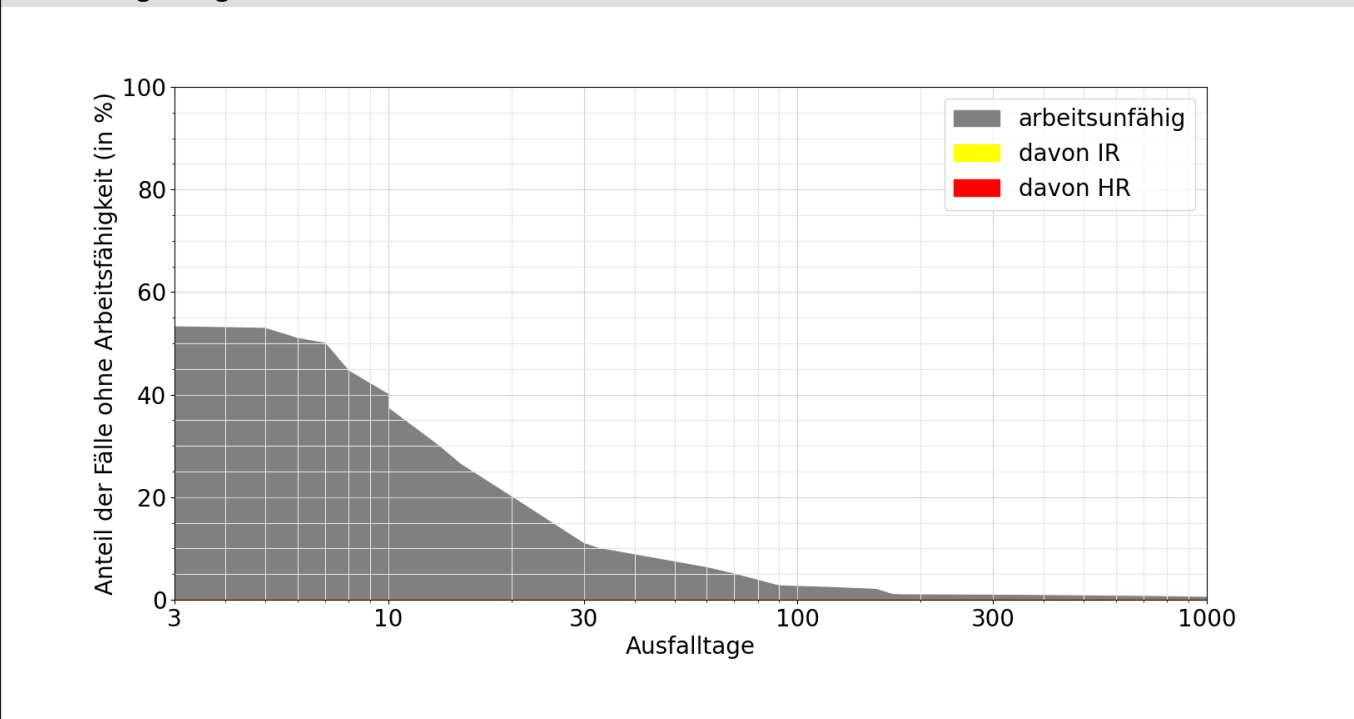

Lesebeispiele:

Nach drei Monaten sind 3% der Verunfallten noch nicht arbeitsfähig, nach 1000 Tagen noch 0.5%.

Bei 0.0% der Fälle wurde innerhalb von 1000 Tagen eine Rente gesprochen, davon in 0.0% Invalidenrenten und 0.0% wegen Todesfällen.