

## S56.2\_ Verletzung von sonstigen Beugemuskeln und -sehnen in Höhe des Unterarmes

Fallzahlen pro Jahr	mit Diagnose	davon Hauptdiagnose
Hochgerechnete Anzahl Fälle pro Jahr	299	186
davon mit isolierter Diagnose	52	52

Soziodemographie	mit Diagnose	davon Hauptdiagnose
Durchschnittsalter	38.6	39.9
Median Alter	37.12	41.98
Anteil Berufsunfälle	39%	44%
Anteil Frauen	18%	19%

Heilkosten (in CHF)	mit Diagnose	davon Hauptdiagnose
Durchschnittliche Heilkosten	10864	4188
Median der Heilkosten	4418	2256
10% der Fälle haben Heilkosten von weniger als	219	181
10% der Fälle haben Heilkosten von mehr als	17425	8823
Anteil dieser 10% der Fälle an den gesamten HK	59%	47%

Versicherungsleistungen Total (in CHF)	mit Diagnose	davon Hauptdiagnose
Durchschnittliche Versicherungsleistungen	32445	14738
Median der Versicherungsleistungen	10519	4603
10% der Fälle haben VL von weniger als	682	358
10% der Fälle haben VL von mehr als	51984	22336
Anteil dieser 10% der Fälle an den gesamten VL	69%	60%

Entschädigte Tage	mit Diagnose	davon Hauptdiagnose
Anzahl der Fälle mit entschädigten Tagen pro Jahr	231	135
Anteil der Fälle mit entschädigten Tagen pro Jahr	77%	72%
Durchschnittliche Zahl entschädigter Tage bei den Taggeldfällen	114	69
Durchschnittliche Zahl entschädigter Tage über alle Unfälle	88	50
Median der entschädigten Tage (Renten nicht berücksichtigt)	34	19

Renten	mit Diagnose	davon Hauptdiagnose
Durchschnittliche Anzahl Todesfälle pro Jahr	0	0
Durchschnittliche Anzahl der Fälle mit IR pro Jahr	6	1
Anteil der Fälle mit IR	1.9%	0.5%
Durchschnittlicher Invaliditätsgrad über alle Fälle	0.7%	0.2%
Durchschnittlicher Invaliditätsgrad der IR-Fälle	35%	30%
Summe der Invaliditätsgrade pro Jahr	199%	30%
Anteil der Fälle mit IE	6%	1%

Hochrechnung aus einer Stichprobe von 167 anerkannten UVG-Unfällen mit Diagnose(n) S56.2\_ in den Jahren 2014-2018, davon 60 mit dieser(n) Hauptdiagnose(n)  
 Als traumatische Hauptdiagnose wird bei Fällen mit mehreren Verletzungen diejenige betrachtet, für die im Mittel über alle Fälle mit dieser Diagnose die höchsten Heilkosten beobachtet werden.

## S56.2\_ Verletzung von sonstigen Beugemuskeln und -sehnen in Höhe des Unterarmes

Verteilung der Heilkosten und der gesamten Versicherungsleistungen

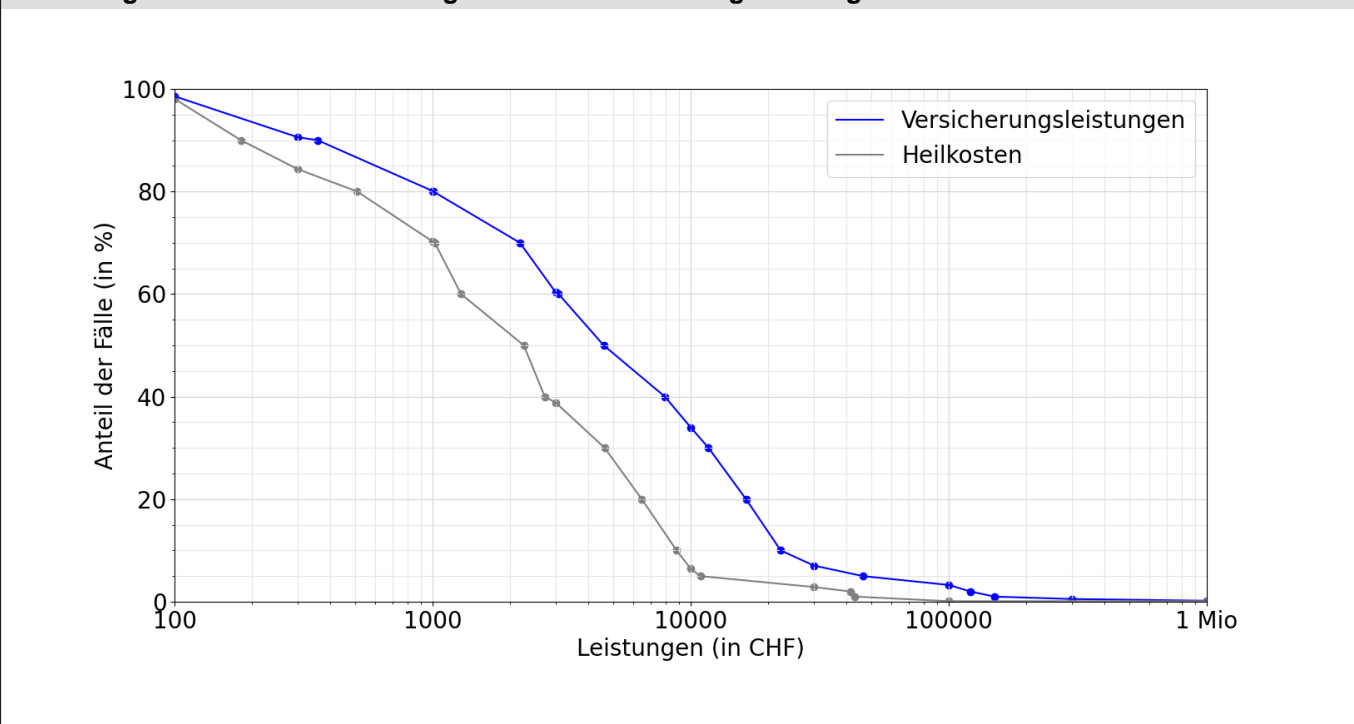

Entschädigte Tage bis zur Wiederaufnahme der Arbeit oder bis zum Festsetzen einer Rente

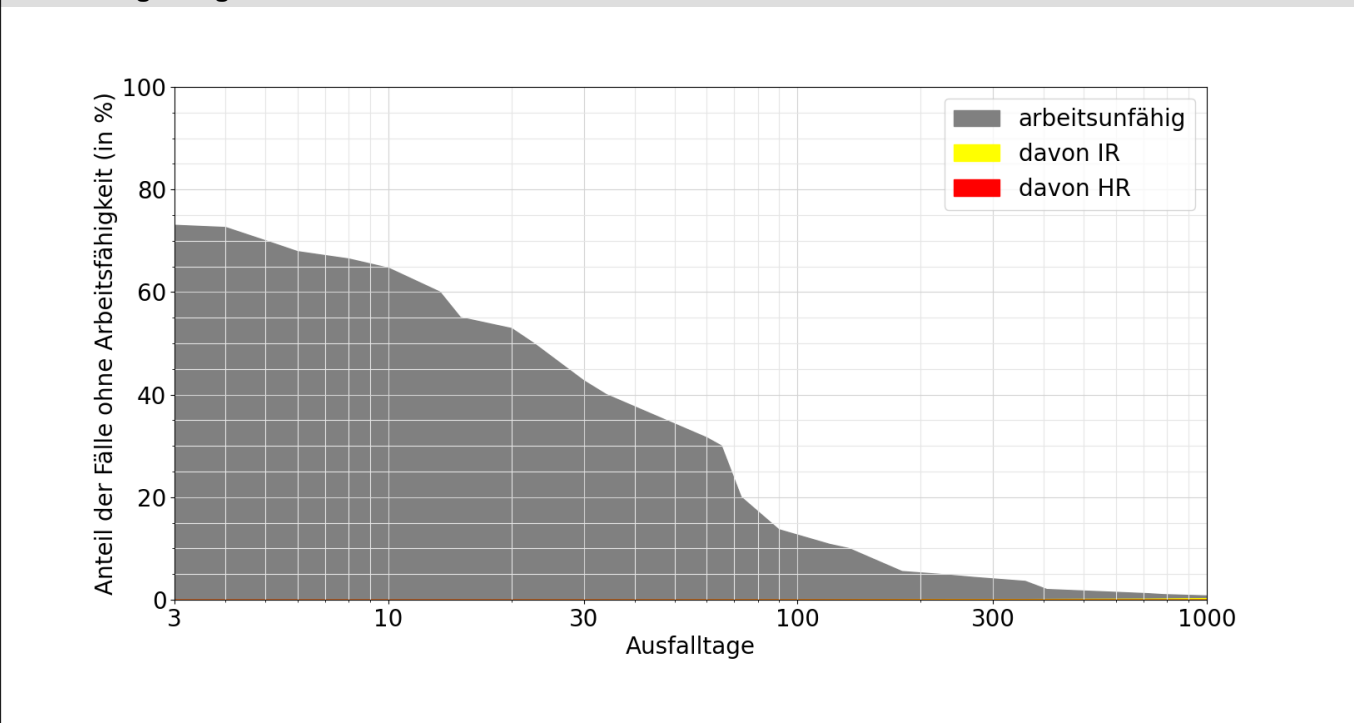

Lesebeispiele:

Nach drei Monaten sind 14% der Verunfallten noch nicht arbeitsfähig, nach 1000 Tagen noch 0.7%.  
 Bei 0.3% der Fälle wurde innerhalb von 1000 Tagen eine Rente gesprochen, davon in 0.3% Invalidenrenten und 0.0% wegen Todesfällen.