

S53.3_ Traumatische Ruptur des Lig. collaterale ulnare

Fallzahlen pro Jahr	mit Diagnose	davon Hauptdiagnose
Hochgerechnete Anzahl Fälle pro Jahr	246	132
davon mit isolierter Diagnose	20	20

Soziodemographie	mit Diagnose	davon Hauptdiagnose
Durchschnittsalter	37.8	34.8
Median Alter	37.91	32.91
Anteil Berufsunfälle	15%	19%
Anteil Frauen	31%	35%

Heilkosten (in CHF)	mit Diagnose	davon Hauptdiagnose
Durchschnittliche Heilkosten	14626	6921
Median der Heilkosten	5558	4554
10% der Fälle haben Heilkosten von weniger als	1691	1470
10% der Fälle haben Heilkosten von mehr als	18923	14516
Anteil dieser 10% der Fälle an den gesamten HK	58%	34%

Versicherungsleistungen Total (in CHF)	mit Diagnose	davon Hauptdiagnose
Durchschnittliche Versicherungsleistungen	39026	22285
Median der Versicherungsleistungen	13526	8908
10% der Fälle haben VL von weniger als	2180	2057
10% der Fälle haben VL von mehr als	88409	62665
Anteil dieser 10% der Fälle an den gesamten VL	62%	51%

Entschädigte Tage	mit Diagnose	davon Hauptdiagnose
Anzahl der Fälle mit entschädigten Tagen pro Jahr	206	105
Anteil der Fälle mit entschädigten Tagen pro Jahr	84%	79%
Durchschnittliche Zahl entschädigter Tage bei den Taggeldfällen	137	124
Durchschnittliche Zahl entschädigter Tage über alle Unfälle	115	98
Median der entschädigten Tage (Renten nicht berücksichtigt)	50	37

Renten	mit Diagnose	davon Hauptdiagnose
Durchschnittliche Anzahl Todesfälle pro Jahr	0	0
Durchschnittliche Anzahl der Fälle mit IR pro Jahr	5	1
Anteil der Fälle mit IR	1.9%	0.8%
Durchschnittlicher Invaliditätsgrad über alle Fälle	0.5%	0.1%
Durchschnittlicher Invaliditätsgrad der IR-Fälle	28%	15%
Summe der Invaliditätsgrade pro Jahr	130%	15%
Anteil der Fälle mit IE	7%	3%

Hochrechnung aus einer Stichprobe von 148 anerkannten UVG-Unfällen mit Diagnose(n) S53.3_ in den Jahren 2014-2018, davon 55 mit dieser(n) Hauptdiagnose(n)
 Als traumatische Hauptdiagnose wird bei Fällen mit mehreren Verletzungen diejenige betrachtet, für die im Mittel über alle Fälle mit dieser Diagnose die höchsten Heilkosten beobachtet werden.

S53.3_ Traumatische Ruptur des Lig. collaterale ulnare

Verteilung der Heilkosten und der gesamten Versicherungsleistungen

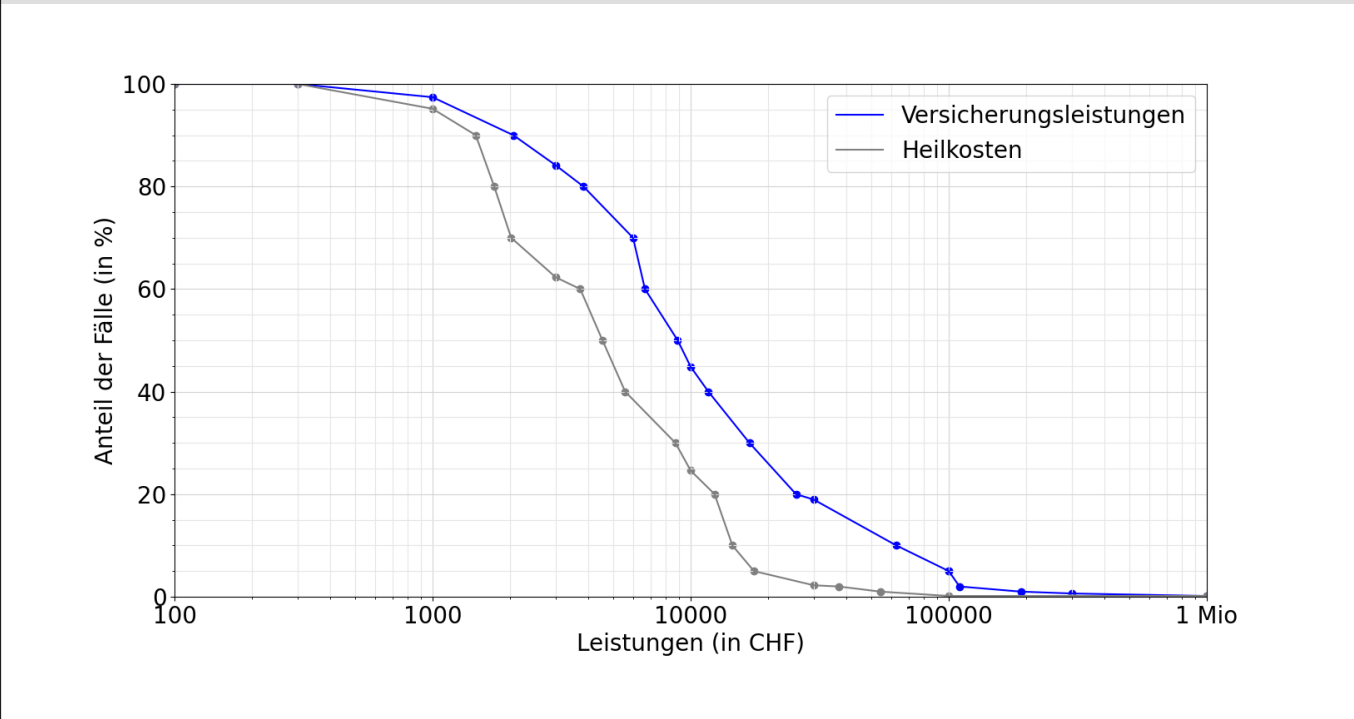

Entschädigte Tage bis zur Wiederaufnahme der Arbeit oder bis zum Festsetzen einer Rente

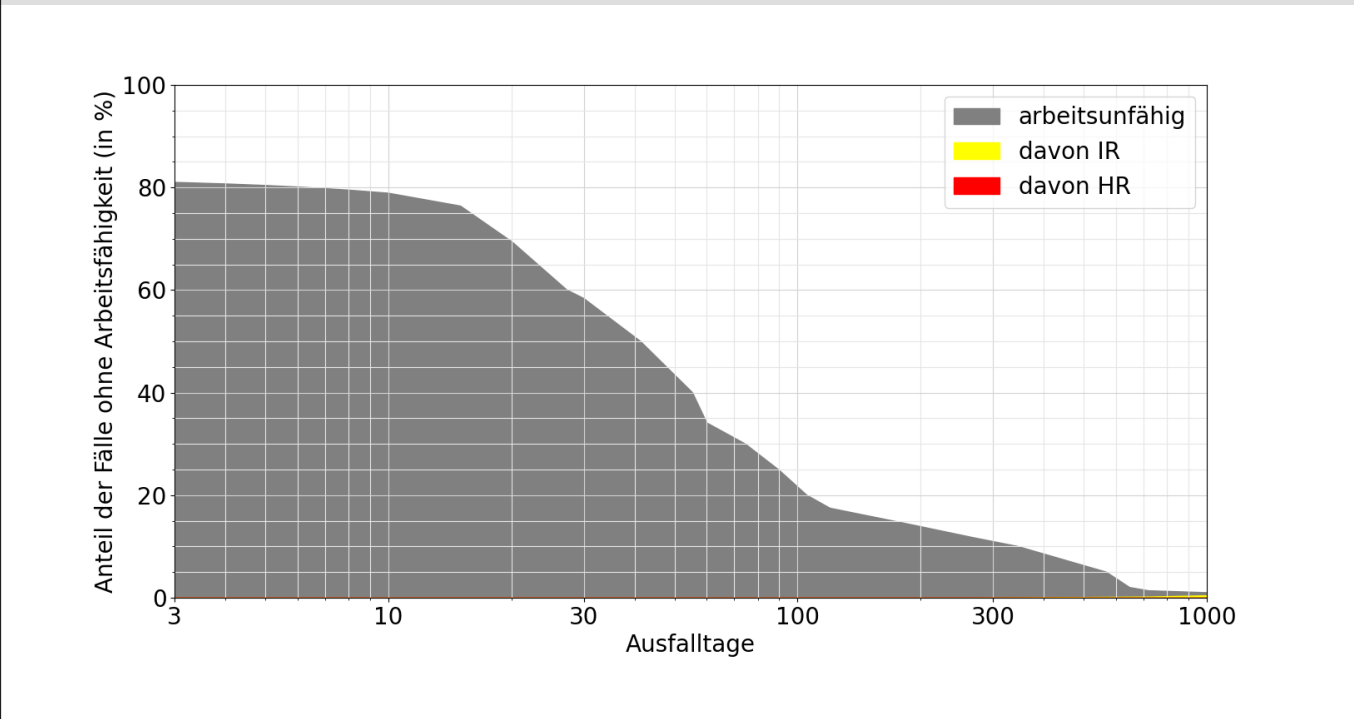

Lesebeispiele:

Nach drei Monaten sind 25% der Verunfallten noch nicht arbeitsfähig, nach 1000 Tagen noch 1.0%.
 Bei 0.5% der Fälle wurde innerhalb von 1000 Tagen eine Rente gesprochen, davon in 0.5% Invalidenrenten und 0.0% wegen Todesfällen.