

S53.2_ Traumatische Ruptur des Lig. collaterale radiale

Fallzahlen pro Jahr	mit Diagnose	davon Hauptdiagnose
Hochgerechnete Anzahl Fälle pro Jahr	191	117
davon mit isolierter Diagnose	0	0

Soziodemographie	mit Diagnose	davon Hauptdiagnose
Durchschnittsalter	43.6	45.3
Median Alter	47.16	47.52
Anteil Berufsunfälle	22%	16%
Anteil Frauen	37%	41%

Heilkosten (in CHF)	mit Diagnose	davon Hauptdiagnose
Durchschnittliche Heilkosten	14229	10086
Median der Heilkosten	7620	4419
10% der Fälle haben Heilkosten von weniger als	881	807
10% der Fälle haben Heilkosten von mehr als	31128	20971
Anteil dieser 10% der Fälle an den gesamten HK	41%	40%

Versicherungsleistungen Total (in CHF)	mit Diagnose	davon Hauptdiagnose
Durchschnittliche Versicherungsleistungen	40194	28346
Median der Versicherungsleistungen	16579	12836
10% der Fälle haben VL von weniger als	2177	2102
10% der Fälle haben VL von mehr als	83505	65096
Anteil dieser 10% der Fälle an den gesamten VL	54%	49%

Entschädigte Tage	mit Diagnose	davon Hauptdiagnose
Anzahl der Fälle mit entschädigten Tagen pro Jahr	171	105
Anteil der Fälle mit entschädigten Tagen pro Jahr	89%	90%
Durchschnittliche Zahl entschädigter Tage bei den Taggeldfällen	123	91
Durchschnittliche Zahl entschädigter Tage über alle Unfälle	110	81
Median der entschädigten Tage (Renten nicht berücksichtigt)	56	50

Renten	mit Diagnose	davon Hauptdiagnose
Durchschnittliche Anzahl Todesfälle pro Jahr	0	0
Durchschnittliche Anzahl der Fälle mit IR pro Jahr	5	2
Anteil der Fälle mit IR	2.5%	1.9%
Durchschnittlicher Invaliditätsgrad über alle Fälle	0.6%	0.3%
Durchschnittlicher Invaliditätsgrad der IR-Fälle	22%	17%
Summe der Invaliditätsgrade pro Jahr	106%	37%
Anteil der Fälle mit IE	8%	4%

Hochrechnung aus einer Stichprobe von 122 anerkannten UVG-Unfällen mit Diagnose(n) S53.2_ in den Jahren 2014-2018, davon 53 mit dieser(n) Hauptdiagnose(n)
 Als traumatische Hauptdiagnose wird bei Fällen mit mehreren Verletzungen diejenige betrachtet, für die im Mittel über alle Fälle mit dieser Diagnose die höchsten Heilkosten beobachtet werden.

S53.2_ Traumatische Ruptur des Lig. collaterale radiale

Verteilung der Heilkosten und der gesamten Versicherungsleistungen

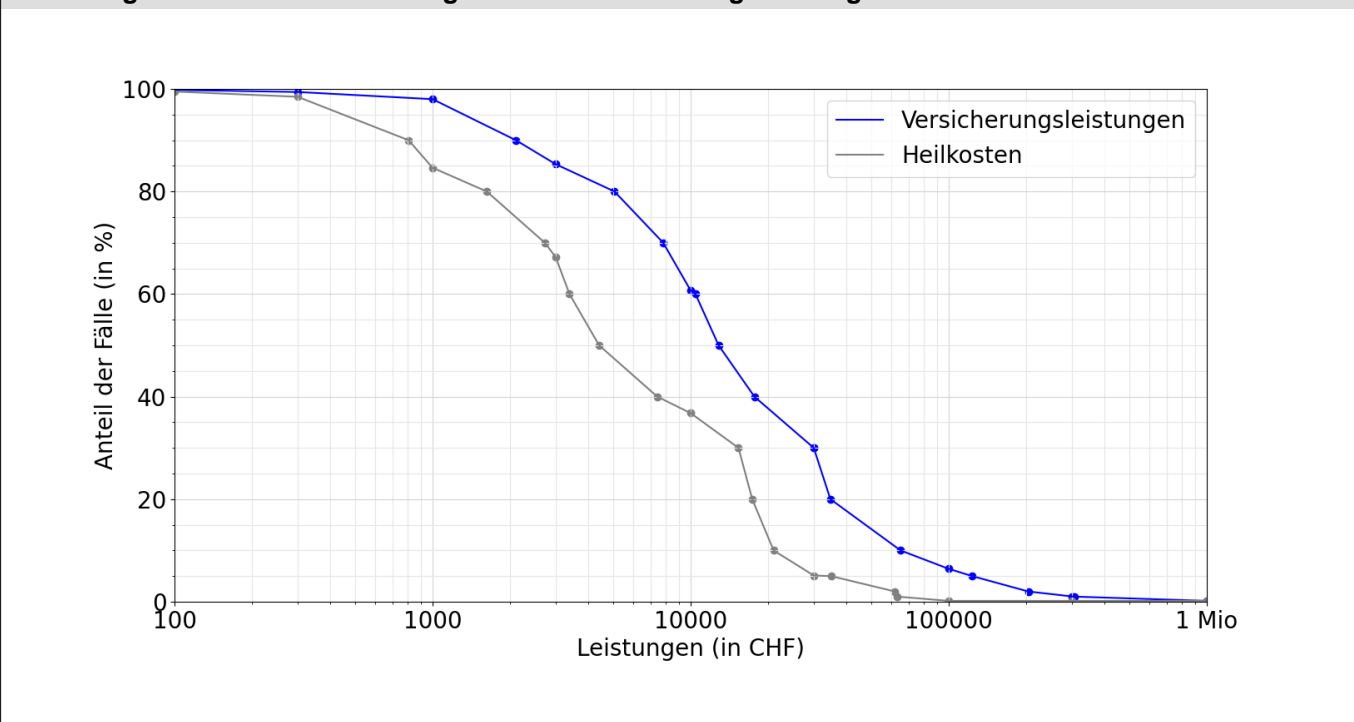

Entschädigte Tage bis zur Wiederaufnahme der Arbeit oder bis zum Festsetzen einer Rente

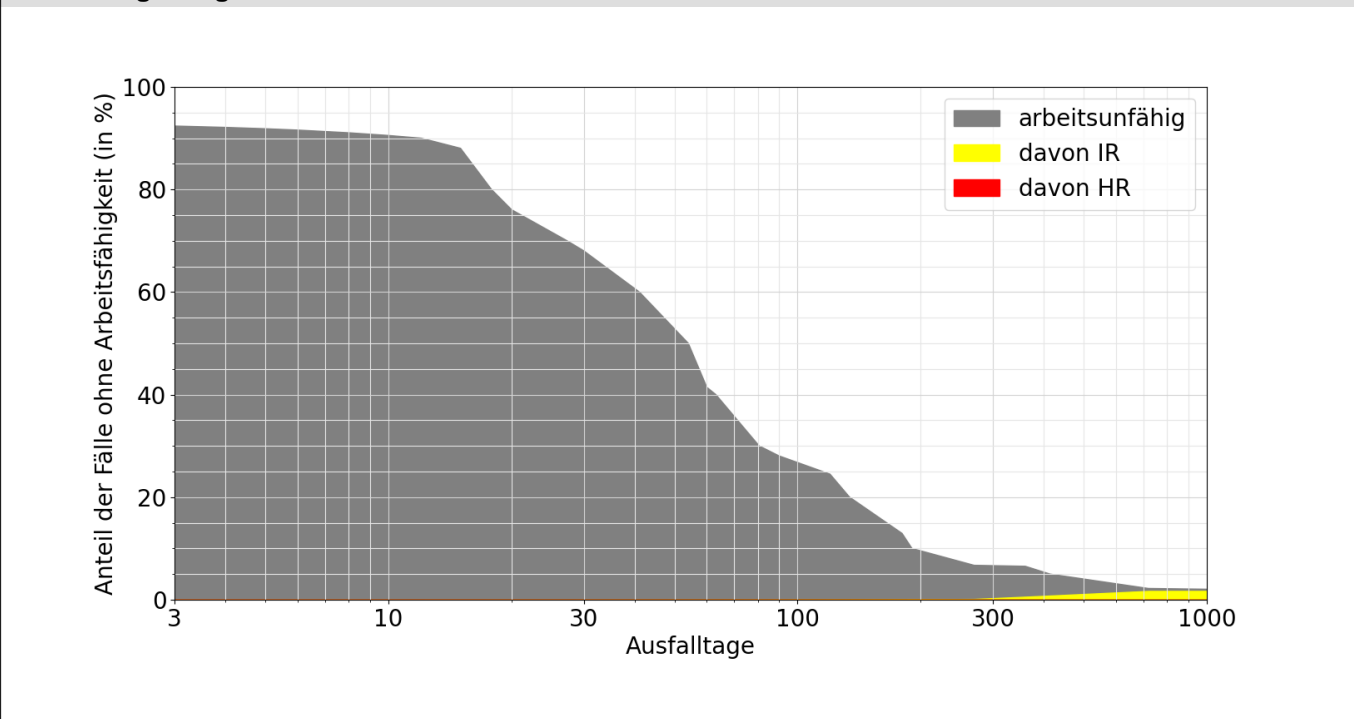

Lesebeispiele:

Nach drei Monaten sind 28% der Verunfallten noch nicht arbeitsfähig, nach 1000 Tagen noch 2.1%.

Bei 1.7% der Fälle wurde innerhalb von 1000 Tagen eine Rente gesprochen, davon in 1.7% Invalidenrenten und 0.0% wegen Todesfällen.