

S53.0_ Luxation des Radiuskopfes

Fallzahlen pro Jahr	mit Diagnose	davon Hauptdiagnose
Hochgerechnete Anzahl Fälle pro Jahr	38	32
davon mit isolierter Diagnose	4	4

Soziodemographie	mit Diagnose	davon Hauptdiagnose
Durchschnittsalter	39.6	38.5
Median Alter	38.26	29.53
Anteil Berufsunfälle	9%	7%
Anteil Frauen	46%	51%

Heilkosten (in CHF)	mit Diagnose	davon Hauptdiagnose
Durchschnittliche Heilkosten	31871	19491
Median der Heilkosten	21404	16858
10% der Fälle haben Heilkosten von weniger als	2075	2038
10% der Fälle haben Heilkosten von mehr als	65245	46203
Anteil dieser 10% der Fälle an den gesamten HK	45%	23%

Versicherungsleistungen Total (in CHF)	mit Diagnose	davon Hauptdiagnose
Durchschnittliche Versicherungsleistungen	83344	39767
Median der Versicherungsleistungen	32738	31904
10% der Fälle haben VL von weniger als	2957	2848
10% der Fälle haben VL von mehr als	187366	82130
Anteil dieser 10% der Fälle an den gesamten VL	59%	45%

Entschädigte Tage	mit Diagnose	davon Hauptdiagnose
Anzahl der Fälle mit entschädigten Tagen pro Jahr	34	29
Anteil der Fälle mit entschädigten Tagen pro Jahr	89%	88%
Durchschnittliche Zahl entschädigter Tage bei den Taggeldfällen	195	123
Durchschnittliche Zahl entschädigter Tage über alle Unfälle	175	108
Median der entschädigten Tage (Renten nicht berücksichtigt)	64	59

Renten	mit Diagnose	davon Hauptdiagnose
Durchschnittliche Anzahl Todesfälle pro Jahr	0	0
Durchschnittliche Anzahl der Fälle mit IR pro Jahr	2	0
Anteil der Fälle mit IR	4.2%	0.6%
Durchschnittlicher Invaliditätsgrad über alle Fälle	1.4%	0.1%
Durchschnittlicher Invaliditätsgrad der IR-Fälle	32%	21%
Summe der Invaliditätsgrade pro Jahr	52%	4%
Anteil der Fälle mit IE	26%	13%

Hochrechnung aus einer Stichprobe von 57 anerkannten UVG-Unfällen mit Diagnose(n) S53.0_ in den Jahren 2014-2018, davon 30 mit dieser(n) Hauptdiagnose(n)
 Als traumatische Hauptdiagnose wird bei Fällen mit mehreren Verletzungen diejenige betrachtet, für die im Mittel über alle Fälle mit dieser Diagnose die höchsten Heilkosten beobachtet werden.

S53.0 Luxation des Radiuskopfes

Verteilung der Heilkosten und der gesamten Versicherungsleistungen

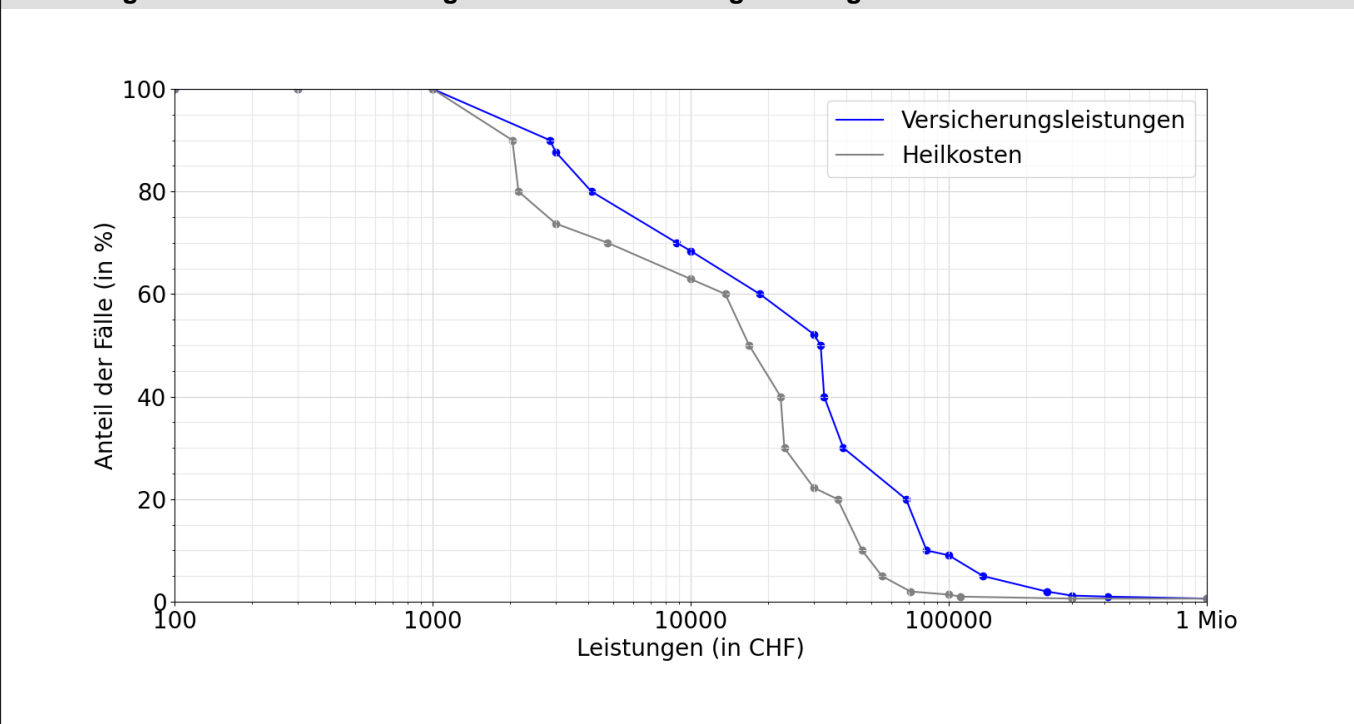

Entschädigte Tage bis zur Wiederaufnahme der Arbeit oder bis zum Festsetzen einer Rente

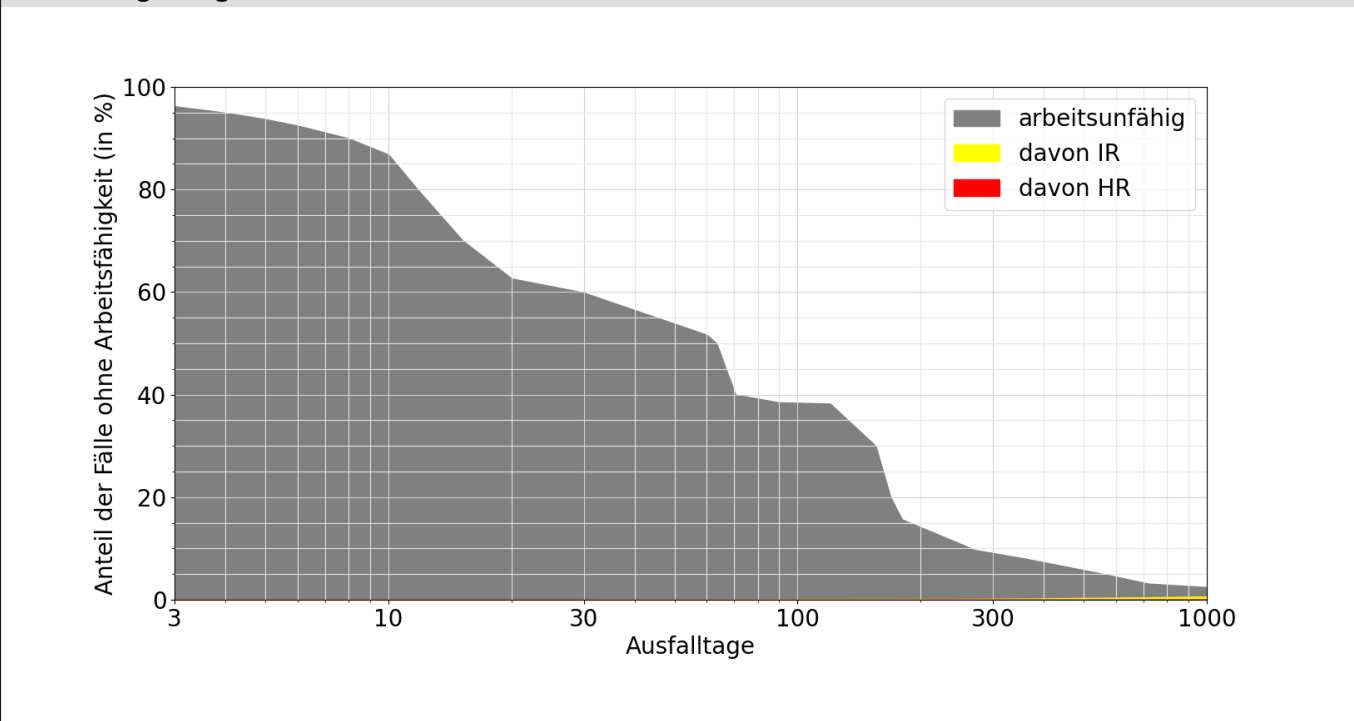

Lesebeispiele:

Nach drei Monaten sind 38% der Verunfallten noch nicht arbeitsfähig, nach 1000 Tagen noch 2.5%.

Bei 0.6% der Fälle wurde innerhalb von 1000 Tagen eine Rente gesprochen, davon in 0.0% Invalidenrenten und 0.1% wegen Todesfällen.